

SUMAR

SIMULATORUL MODERNIZAT AL DEPOULUI BUCUREȘTI CĂLĂTORI SLE 01 M - Ing. Nicolae SĂRĂROIU, expert I Serviciul Sisteme Informatice AFER	3
CENTRUL DE TESTĂRI FERROVIARE FĂUREI - 30 DE ANI DE LA ÎNAUGURAREA LUCRĂRILOR	5
ACTIVITATEA DESFĂȘURATĂ DE AFER PE PLAN INTERNAȚIONAL. CONTRACTE, PROIECTE, GRUPURI DE LUCRU ȘI SEMINARIILE	8
ANALIZA FACTORIALĂ ÎN STUDIILE DE MARKETING FERROVIAR - Conf. Dr. Ing. Florian GHIONEA, Universitatea Politehnica București	11
Lista agenților economici privați cărora li s-au emis licențe de transport feroviar și vize anuale conform OMTCT 343/2003 în perioada 01.07.2005 - 30.09.2005	15
Lista agenților economici privați cărora li s-au emis certificate de siguranță noi și/sau completări ale anexelor A și B conform OMTCT 343/2003 în perioada 01.07.2005 - 30.09.2005	16
Lista agenților economici privați cărora li s-au emis certificate de operare pentru manevră feroviară noi și/sau completări ale anexelor I și II pentru operatorii de transport feroviar conform OMTCT 343/2003 în perioada 01.07.2005 - 30.09.2005	29
Lista agenților economici privați cărora li s-au emis autorizații de manevră feroviară și vize anuale conform OMTCT 343/2003 în perioada 01.07.2005 - 30.09.2005	30
Lista agenților economici privați cărora li s-au emis certificate de operare pentru manevră feroviară noi și/sau completări ale anexelor I și II conform OMTCT 343/2003 în perioada 01.07.2005 - 30.09.2005	36
Lista agenților economici cărora li s-au emis autorizații de gestionare a infrastructurii feroviare neinteroperabile conform OMTCT 691/2004 în perioada 01.07.2005 - 30.09.2005	40
Lista furnizorilor feroviarilor autorizați conform OMT 290/2000 în perioada 01.07.2005 - 30.09.2005	42
Lista agenților economici cărora li s-au retras autorizațiile de furnizori feroviarilor în perioada 01.07.2005 - 30.09.2005 pentru nerespectarea prevederilor OMT 290/2000	53
Lista agenților economici care au obținut agremente tehnice feroviare eliberate de Autoritatea Feroviară Română - AFER conform OMT 290/2000 în perioada 01.07.2005 - 30.09.2005	54
Lista agenților economici care au obținut în perioada 01.07.2005 - 30.09.2005 prelungirea termenelor de valabilitate a agrementelor tehnice feroviare eliberate de Autoritatea Feroviară Română - AFER	62
Lista agenților economici care au obținut certificate de omologare tehnică feroviară eliberate de Autoritatea Feroviară Română - AFER conform OMT 290/2000 în perioada 01.07.2005 - 30.09.2005	64
Lista agenților economici care au obținut în perioada 01.07.2005 - 30.09.2005 prelungirea termenelor de valabilitate a certificatelor de omologare tehnică feroviară eliberate de Autoritatea Feroviară Română - AFER	66
Lista furnizorilor feroviarilor care au contracte de inspecție tehnică cu AFER conform OMT 290/2000 la data de 30.09.2005	67
Lista stațiilor CF autorizate din punct de vedere tehnic conform OMT 340/1999 în perioada 01.07.2005 - 30.09.2005	75
Titularii certificatelor de conformitate a sistemului calității emise de OCS MQ - AFER conform SR EN ISO 9001:2001 în perioada 01.07.2005 - 30.09.2005	75
Lista autorizațiilor și vizelor periodice acordate de AFER laboratoarelor de încercări conform OMT nr. 410/1999 în perioada 01.07.2005 - 30.09.2005	78
Lista atestatelor și vizelor periodice acordate de AFER standurilor și dispozitivelor speciale conform OMT nr. 410/1999 în perioada 01.07.2005 - 30.09.2005	80
Lista certificatelor de înmatriculare și a cărților de identitate acordate de Autoritatea Feroviară Română - AFER conform prevederilor OMTCT 1193/30.06.2004 în perioada 01.07.2005 - 30.09.2005	93
Lista personalului atestat/autorizat de Autoritatea Feroviară Română - AFER în perioada 01.07.2005 - 30.09.2005	102

Redacția Buletinului AFER

Sediul: AUTORITATEA FERROVIARĂ ROMÂNĂ – AFER, Calea Griviței 393, sector 1, 010719 București
Telefon: 021-307 79 16, CFR: 888 5016, Fax: 021-316 42 58 sau 021-316 18 32, www.fer.ro

Prețul unui abonament pe anul 2005: 45 € (cu TVA și taxe poștale incluse)
Plata se face în lei la cursul de schimb valutar al BNR valabil în ziua plății
cont virament: R098 TREZ 7015 025X XX00 0345 deschis la Trezoreria OPERATIVĂ sector 1 București
cod fiscal R 4283163; cod Bic TREZROBU

ISSN 1583-3143

Tehnoredactare și grafică computerizată - expert I Liliana Banner (e-mail: liliana@fer.ro)

Lucrare executată sub cd. 1129/2004 la S.C. Tipografică FILARET S.A., Str. Fabrica de Chibrituri nr. 9-11, sector 5, București

noi
acoperim
capitala



www.indexb.ro

INDEX
BUCUREȘTEAN

CATALOGUL FIRMEI
DIN BUCUREȘTI ȘI JUDEȚUL ILFOV

Str. Eugen Lovinescu nr 13, Sector.1, București;
Tel./Fax: 021 222 4048, Fax: 222 4058, E-mail: office@indexb.ro

SIMULATORUL MODERNIZAT AL DEPOULUI BUCUREȘTI CĂLĂTORI SLE 01 M

Ing. Nicolae SĂRĂROIU, expert I - Serviciul Sisteme Informatice AFER

Istoric

Institutul de Cercetări și Proiectări Tehnologice pentru Transporturi, Secția Simulatoare (actualmente AFER București - Serviciul Sisteme Informatice) a realizat în 1979 primul simulator de conducere complet pentru locomotivă electrică de 5100 Kw, care a fost instalat în 1980 la depoul București Călători. În perioada respectivă, acest simulator era performant la nivel european.

Simulatorul de locomotivă electrică al depoului București Călători, pus în funcție în anul 1980 (Foto 1), a fost utilizat pentru instruire, testare și reciclare a personalului de la depourile din întreaga țară, până în anul 1995. S-au păstrat date statistice referitoare la primii 7 ani de serviciu, timp în care au trecut pe la simulator un număr de 1033 mecanici-cursanți.



Foto 1.
Primul Simulator de locomotivă electrică, prezent în standul Ministerului Transporturilor la EREN-79 în toamna anului 1979

Perspective privind formarea personalului la calea ferată

În contextul restructurării Căilor Ferate Române, CNCFR promovează constant introducerea tehnologiilor moderne în transportul feroviar (**modernizarea infrastructurii, linii de mare viteză, modernizarea actualului parc de material rulant, apariția unei noi generații de material rulant etc.**).

Dezvoltarea tehnologică nu-și va atinge însă scopul dacă nu vor apare și oameni pregătiți corespunzător să o pună în valoare.

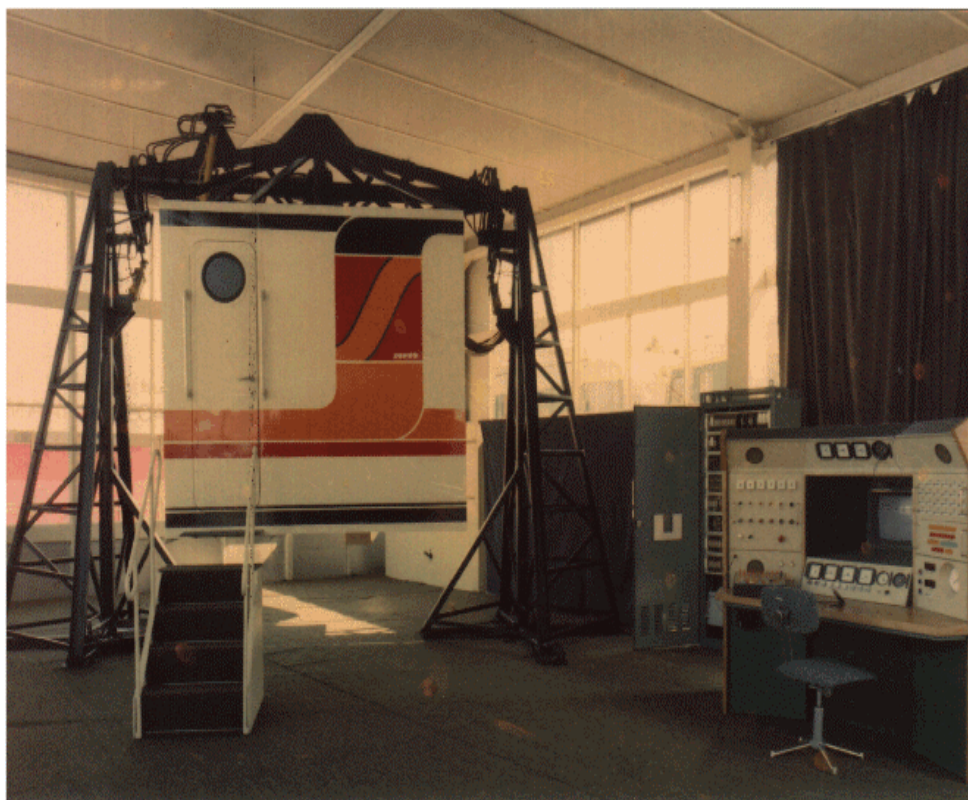
Prin apariția societăților de transport feroviar de marfă și călători, se impune modernizarea metodologiei de formare, instruire, autorizare și testare a mecanicilor de locomotivă cu ajutorul noilor tehnologii asistate de calculator. În acest domeniu, utilizarea simulatoarelor de conducere poate avea un rol determinant, având în vedere

problemele pe care actualul sistem de instruire va trebui să le soluționeze, și anume:

- schimbarea modului de formare a viitorilor mecanici, în sensul că aceștia vor putea fi recrutați din absolvenți de liceu care prezintă aptitudinile corespunzătoare și care, după o instruire intensivă într-un centru modern, vor putea fi autorizați direct pentru conducerea unei locomotive moderne, fără a mai urma filiera de promovare și instruire utilizată în prezent;

- apariția noilor locomotive, dotate cu calculator de bord și circulând cu viteze sporite, necesită pregătirea unor mecanici cu responsabilități mai mari, cu o mai mare viteză de reacție și cu cunoștințe profesionale de înalt nivel.

Viitorul simulatoarelor

Tendențele europene în domeniu au fost conturate în cadrul celei de a treia Conferințe despre instruirea în domeniul transportului feroviar - "ITEC 2000" - desfășurată în aprilie 2000 la Haga, care a evidențiat apariția de noi standarde în tehnologia simulării utilizate pentru instruire în domeniu și generalizarea sistemelor CBT (instruire asistată de calculator), pentru instruirea, perfecționarea și testarea profesională a personalului din calea ferată. Noile tehnologii de simulare permit atât o variație în limite largi a condițiilor de vizibilitate a căii de la zi la noapte, diverse condiții meteo: ploaie, ninsoare, ceață, cât și suprapunerea de orice evenimente animate.

Se practică reproducerea la un număr de posturi individuale a unor exerciții simple, cu scenarii și elemente dintr-o bibliotecă dedicată cu o largă bază de cunoștințe și evaluarea automată a rezultatelor instruirii/testării.

De asemenea, s-a remarcat o nouă orientare a dezvoltării simulatoarelor, în sensul înlocuirii sistemelor de imagine actuale cu sisteme de imagine sintetizată, care oferă facilități mai diverse și posibilități de dezvoltare mai mari, precum și fiabilitate mult superioară vechilor sisteme bazate pe imagine filmată.

Măsuri pentru revitalizarea simulatoarelor

Pe plan mondial, menționăm Compania Feroviară Națională Canadiană (www.cn.ca/safety/trening), care alocă anual peste 50 milioane dolari pentru instruirea personalului implicat în siguranța circulației, reprezentând mai mult de 80.000 ore de instruire în simulatoare și complexe de instruire asistată de calculator.

La mari companii feroviare, precum Burlington, Northern, Santa FE, Norfolk Southern, Amtrak (www.railwayage.com), tendința de ultimă oră este de a introduce sofisticatele programe de instruire asistată de calculator (CBT) pentru școlarizarea noilor angajați și a familiarizării cu noile tehnologii, utilizând o bază materială vastă alcătuită din laboratoare computerizate, 7 simulatoare de locomotivă, mai mult de 9 mile de cale ferată standard și un triaj cu 4 linii dotat cu 4 locomotive și 25 vagoane, în care se instruiesc toate categoriile de personal.

La **CFR**, singura modalitate prin care se poate asigura o utilizare eficientă a simulatoarelor existente în rețea este de a le aduce la un nivel competitiv de dotare tehnică, în paralel cu eforturi conjugate ale factorilor de decizie în privința adaptării metodologiei de instruire a personalului la nivelul ridicat oferit de posibilitățile simulatoarelor modernizate.

Astfel, SNTFC „CFR Călători” SA a deschis un parteneriat cu AFER, participând ca beneficiar cofinanțator la Competiția AMTRANS 2002, prin lansarea unui proiect complex vizând „**Modernizarea simulatoarelor de instruire a personalului de tracțiune cu aplicare la Depoul București Călători**” .(Foto 2)



Foto 2. Imagini din Simulatorul modernizat, împreună cu interfața grafică a instructorului

Impactul economic și social al proiectului:

- Componentă a noii tehnologii de formare și perfecționare a conducătorilor de vehicule feroviare;
- Asigură instruirea de înalt nivel calitativ, în condiții de totală siguranță;
- Reduce cu 50 % timpul efectiv de practică pe locomotivă;
- Aduce economii importante la consumul de energie electrică;
- Evită evenimente conflictuale periculoase datorate lipsei de experiență;
- Contribuie la creșterea siguranței circulației prin

dezvoltarea aptitudinilor specifice la conducătorii de vehicule feroviare, puși să rezolve situații periculoase rar întâlnite în exploatare.

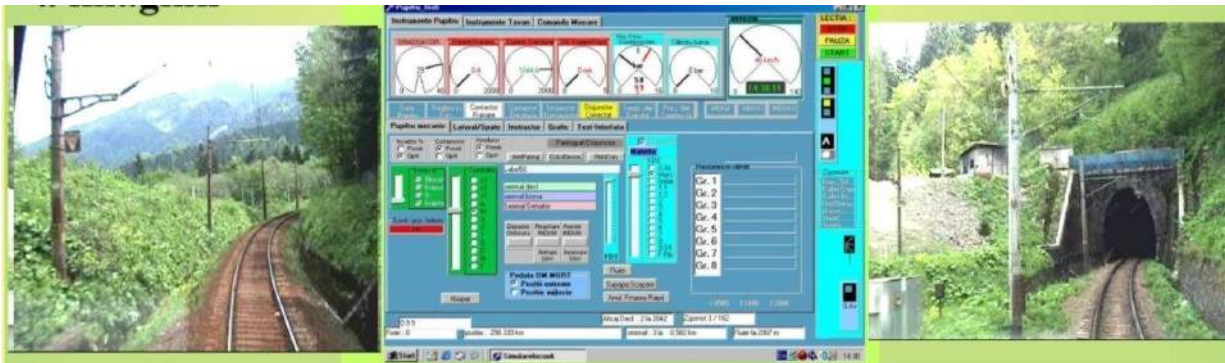
Condiții tehnice:

- Modelul matematic dinamic, orientat pe subiect, permite o abordare graduală: formare mecanici, instruire avansată, perfecționare;
- Modelul matematic permite suprapunerea pe imagine a diferitelor scenarii specifice căii ferate: obstacole, animale în cale, vehicule rămase pe trecerile la nivel, efecte video speciale;

- Sistemul de imagine sintetizată, bazată pe modelul digital al terenului cu vectori specifici, peste care se suprapun obiecte 3 D cu texturi;
- Sistemul de sunet cu prelucrare numerică, spațial, multicanal;
- Sistemul de mișcare cu 4 grade de libertate, care asigură redarea fidelă a accelerațiilor pe două direcții.

Prin realizarea acestui proiect, se creează premisele trecerii la înființarea centrelor complexe de instruire asistată de calculator, cu posibilitatea introducerii într-o etapă ulterioară a avantajelor învățământului la distanță, prin conectarea unui număr de PC-uri din câteva zeci de orașe la rețeaua locală (LAN) sau extinsă (WAN) a companiei de cale ferată (vezi căile ferate belgiene).

În a doua jumătate a lunii octombrie 2005, simulatorul de locomotivă electrică modernizat va fi pus în funcție și dat în exploatarea beneficiarului.

În ceea ce privește utilizarea eficientă a simulatorului în procesul de formare - calificare, perfecționare și verificare profesională periodică a personalului cu atribuții în siguranța circulației în

transportul feroviar, în spiritul Legii 408/2004 (Art. 2) pentru aprobarea Ordonanței Guvernului nr. 58/2004 privind înființarea Centrului Național de Calificare și Instruire Feroviară - CENAFER, beneficiarul – SNTFC „CFR Călători” SA, în conformitate cu Art. 9 alin. 3 din ordonanță, poate participa cu specialiștii proprii în vederea desfășurării procesului de pregătire și perfecționare profesională, odată cu suportul logistic reprezentat de simulatorul de locomotivă electrică modernizat.

Întrucât în patrimoniul CENAFER nu sunt incluse simulatoarele de instruire, este de așteptat ca pentru acoperirea acestei lacune să se apeleze la deținătorii de astfel de mijloace tehnice de instruire și testare. Cadrul legal este pregătit în acest sens în Ordonanța de Guvern nr. 58/2004 privind înființarea Centrului Național de Calificare și Instruire Feroviară, la Art. 12 alin. 2 prevăzându-se în mod expres că „Stagiile de practică se vor efectua în cadrul CENAFER și/sau al agenților economici cu specific feroviar, potrivit contractelor încheiate de CENAFER cu aceștia”.

CENTRUL DE TESTĂRI FERROVIARE FĂUREI 30 DE ANI DE LA ÎNAUGURAREA LUCRĂRILOR

Una din cele mai importante dotări aflate în patrimoniul Autorității Feroviare Române – AFER, CENTRUL DE TESTARI FERROVIARE FĂUREI (Fig. 1) este singurul din sud - estul Europei care permite testarea materialului rulant aflat în circulație la viteze de până la 200 km/h.

Anul acesta este preconizată terminarea lucrărilor de modernizare prin intermediul unui proiect de cofinanțare Phare, prilej cu care se vor sărbători 30 de ani de la inaugurarea lucrărilor la acest inel.



Figura 1.
Centrul de Testări Feroviare Făurei

Date generale

- Anul construcției: 1977
- Lungimea totală a liniilor: 20,2 km, din care:
 - inelul mare:
 - 13,7 km cu 6 podețe și 5 treceri la nivel
 - viteza maximă 200 km/h
 - tipul liniei: principală
 - tipul șinei: 49, 54 și 60
 - inelul mic:
 - 2,2 km cu 5 podețe
 - viteza maximă 60 km/h
- Linie test cu curbe și contracurbe de raze variabile: 1300 m
- Linia de ciocnire cu cocoașă: 300 m
- Electrificare în curent alternativ monofazat de 25 kv – 50 Hz
- Nivelul catenarei: 5,5 m
- Hala în suprafață de 600 mp. cu canale, vincluri și pod rulant
- Clădire de exploatare cu birouri și camere de cazare, în suprafață totală de 583 mp.
- Centralizare electrodinamică CED

Mod de exploatare

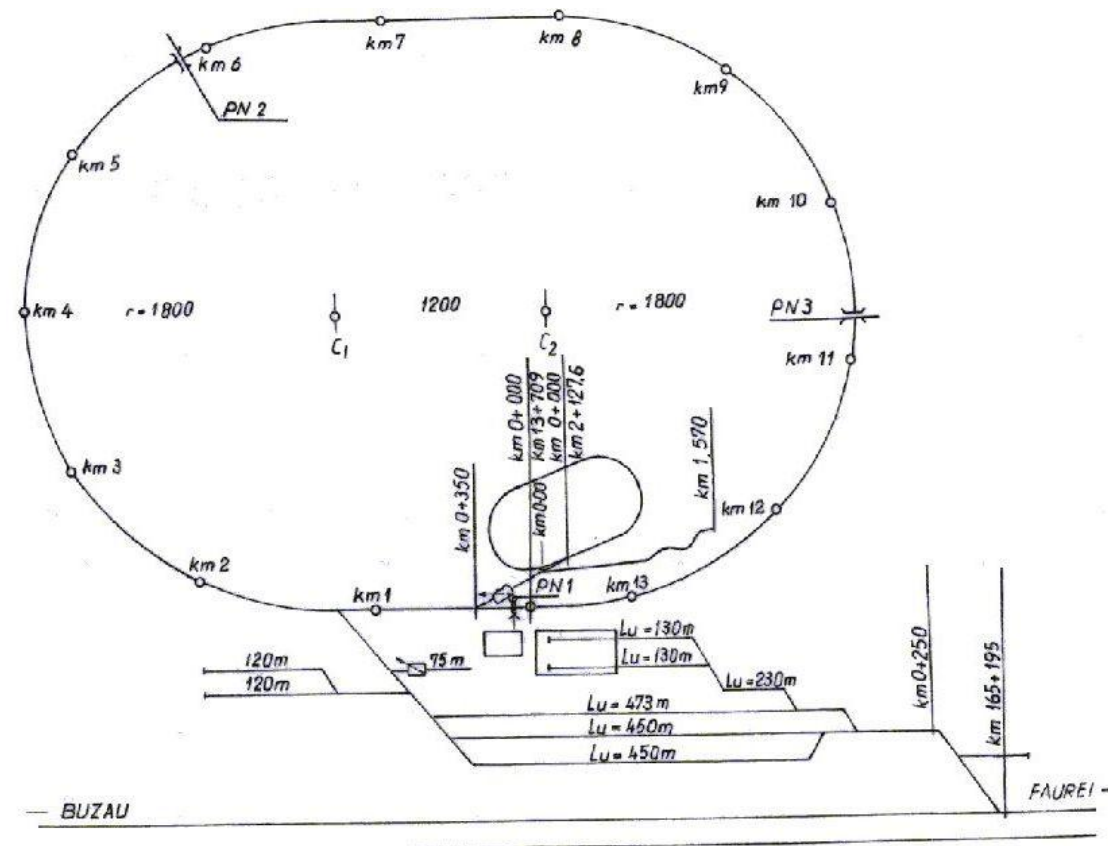
Centrul de Testări Feroviare Făurei - CTF se ramifică din linia directă c.f. 702 firul II la km 165+195, iar joncțiunea se face în incinta stației Făurei.

Leșirea din CTF Făurei este acoperită cu o linie de evitare ce se ramifică din linia de legătură cu CTF Făurei prin schimbătorul de cale centralizat.

Racordul CTF Făurei este acoperit cu semnale luminoase din direcția Făurei și din direcția C.A. Rosetti.

Leșirea de pe liniile CTF Făurei, în stația Făurei, se face în baza semnalului luminos de manevră, schimbătoarele de cale de acoperire fiind în dependență cu semnalele luminoase corespunzătoare, prin instalația CED.

Încercările feroviare la CTF Făurei se efectuează în baza programului de încercări aprobat de conducerea AFER, a programării stabilite de conducerea CTF Făurei, a cererii tip de acces întocmit de responsabilul de încercare, a programului zilnic de lucru și a ordinului de circulație emis.

Pe fiecare inel se admite circulația numai a câte unui convoi sau a unei singure locomotive izolate.

Se admite efectuarea încercărilor simultan pe ambele inele în următoarele condiții:

- accesul se face mai întâi pe inelul mic, se asigură și se blochează parcursul în poziția în care nu dă acces pe inelul mare, cheia macazului de acces fiind prezentă pe panoul din biroul de mișcare;
- se realizează accesul pe inelul mare, se asigură și se blochează în instalație astfel încât să nu permită accesul din zona de manevră în zona de încercări;
- sensul de circulație pe inelul mic este obligatoriu în sens invers acelor de ceasornic, astfel încât macazul de acces să fie atacat numai pe la călcâi, pentru a nu da acces pe inelul mare.

Modernizarea Centrului de Testări Feroviare Făurei

Modernizarea CTF Făurei, începută din anul 2004, are ca sursă de cofinanțare Proiectul Phare RO 0107.13, urmând a fi finalizată la finele anului 2005.

Principalele obiective au avut în vedere lucrări de terasamente (ex. realizarea capacității portante în funcție de viteza maximă de circulație – conform fișei UIC 719R – 1994), lucrări de suprastructură cf (de ex.: montarea de schimbătoare de cale performante tip S60 –300 –1: 9Af, care permit circulația trenurilor pe linia directă cu 220 km/h), lucrări specifice pentru poduri și podețe, linia de contact, electroalimentare, instalații CED, telecomunicații feroviare etc.

Tipul încercărilor în exploatare care se pot executa la Centrul de Testări Feroviare Făurei**a. Încercări pentru siguranța circulației la vehiculele feroviare:**

- determinarea forțelor de contact roată-șină (raportul Y/Q pe roată);
- determinarea vibrațiilor (acelerația, viteza, deplasarea - vibrației);
- determinarea calității de mers;
- determinarea forțelor orizontal - transversale la nivelul osiei (H);
- determinarea sarcinilor statice pe roată și osie (Qst);
- determinarea rigidității torsionale a vehiculului și a carcasei vehiculului;
- determinarea forțelor de ghidare pe osie.

b. Încercări pentru confort:

- determinarea vibrațiilor (acelerația, viteza, deplasarea - vibrației) în cabina de conducere a locomotivelor și în compartimentele de călători;
- determinarea nivelului de zgomot (dB; dB(A); Leq; SEL) în cabina de conducere a locomotivelor și în compartimentele de călători.

c. Comportarea vehiculelor în mers:

- rezistențele de rulare;
- centru de greutate și momente de inerție;
- centru de ruli;
- gabaritul dinamic;
- gradul de asimetrie;
- înscrierea și trecerea prin curbe;
- frecvența oscilațiilor proprii;
- verificări tensometrice dinamice;
- determinarea forțelor de tracțiune;
- determinarea consumurilor de combustibil și energie;
- determinarea nivelului de perturbații asupra circuitelor de cale.

d. Regimul de frânare:

- determinarea masei frânate pentru vehicule feroviare motoare sau remorcate;
- măsurarea forței de apăsare a saboților pe roți sau a garniturilor de frecare pe discul de frână;
- măsurarea în regim dinamic și static a unor parametri ai instalației de frânare a vehiculelor feroviare: presiuni în instalația pneumatică de frână, timp de răspuns, forțe de frânare, drumuri de frânare etc.;
- verificarea dispozitivelor de antipatinare.

e. Verificări ale structurilor vehiculelor feroviare:

- verificări cu forțe orizontale și verticale;
- verificarea de ridicare de la un capăt al vehiculului în stările "gol" și "încărcat";
- verificări speciale ale vehiculelor (pereți, uși, panouri frontale etc.);
- verificări în circulație.

f. Comportarea echipamentelor de tracțiune și tamponare:

- cuplare;
- decuplare;
- ciocnire.

g. Comportarea dinamică a pantografelor:

- presiuni aerodinamice;
- vibrații;
- calitatea captajului.

h. Alte probe și încercări ale materialului rulant:

- măsurători de zgomot;
- etanșeitatea cutiei vagonului;
- protecția anticorozivă;
- nivel de iluminare și capacitate de încălzire la vagoanele de călători;
- circulația în curbe și trecerea peste cocoașa de triere.

i. Încercări pentru protecția mediului:

- determinarea nivelului de zgomot (dB; dB(A); Leq; SEL) produs de vehiculele feroviare la impactul cu mediul;
- compatibilitatea electromagnetică.

j. Încercări ale infrastructurii feroviare:

Structuri noi pentru cale:

- forme și dimensiuni optime pentru prisma căii;
- noi tipuri de fundații (traverse late, cadre, dale, cale fără balast);
- structuri pentru poduri;
- tipuri de prinderi în linie curentă și pe poduri;
- interacțiunea roată-șină și stabilitatea în mers a vehiculelor;
- modulul de elasticitate optimă a căii.

Tehnologii noi de construcție și întreținere a căii:

- tehnologii pentru calea clasică;
- tehnologii pentru calea neclasică.

Încercări ale instalațiilor de semnalizare și centralizare electrodinamică.

k. Verificări ale instalațiilor fixe de tracțiune electrică:

Comportarea suspensiei catenare:

- rezistența la uzură și coroziune;
- încercarea materialelor de substituție;
- elasticitatea statică;
- elasticitatea dinamică;
- vibrațiile suspensiei catenare;
- calitatea captajului.

Determinări asupra funcționării substațiilor de tracțiune electrică:

- funcționarea la diferite regimuri și comportarea la scurtcircuit a echipamentului primar;
- comportarea la diferite regimuri și la scurtcircuit a prizelor de pământ.

l. Verificări în domeniul securității mărfurilor:

- încercări de mers, frânare și tamponare progresivă a vagoanelor cu diverse soluții de fixare și ancorare a mărfurilor, în vederea omologării sistemelor și a verificării proiectelor de tehnologii de transport.

Teste și încercări de conformitate și investigare efectuate de AFER la Centrul de Testări Feroviare Făurei

- Încercări de tip pentru vagonul RO-LA (cu roți de 370 mm diametru);
- Încercări de tip pentru vagoane cisternă de 86 m³;
- Încercări de tip pentru vagoane de călători modernizate pentru 140 km/h;
- Încercări de tip pentru vagoane de călători apte pentru traficul internațional la 200 km/h;
- Încercări de tip pentru locomotive diesel hidraulice modernizate de 1250 CP;
- Încercări de tip pentru locomotive diesel electrice modernizate de 2100 CP;
- Încercări de tip pentru locomotive electrice modernizate de 5100 kW;
- Încercări de siguranță și confort pentru trenul Pendolino - ETR 470 – Italia;
- Încercări de tip pentru trenul pt. transportul șinelor lungi (trenul SILAD - Robel - Germania);
- Încercări de tip pentru vagonul pentru transportul panourilor de cale (DESEC - Finlanda);
- Încercări de tip pentru diferite componente: traverse, prinderi, șine, balast, izolatori, circuite de cale, schimbătoare de cale, cleme ale la liniei de contact.

ACTIVITATEA DESFĂȘURATĂ DE AFER PE PLAN INTERNAȚIONAL CONTRACTE, PROIECTE, GRUPURI DE LUCRU ȘI SEMINARI

În contextul extinderii Uniunii Europene și de adoptare în statele candidate a aquis-ului comunitar, AFER, împreună cu Ministerul Transporturilor, Construcțiilor și Turismului, a acționat ca factor de legătură pe lângă instituțiile implicate la nivel european (Comisia Europeană, Uniunea Internațională a Căilor Ferate, Banca Mondială, Banca Europeană pentru Reconstrucție și Dezvoltare etc.). Implementarea directivei privind siguranța feroviară și a altor directive specifice la nivelul tuturor țărilor din cadrul Uniunii Europene pune în evidență tot mai pregnant necesitatea cooperării și importanța dezvoltării relațiilor internaționale dintre AFER și organisme similare feroviare din Europa.

Manifestările științifice găzduite de AFER și participarea activă pe plan internațional reprezintă o expresie a deschiderii și transparenței acestei instituții din ultimii ani, în adoptarea patrimoniului comunitar.

Astfel, printre cele mai semnificative acțiuni desfășurate de AFER pe plan internațional pot fi enumerate următoarele:

1. ACTIVITĂȚI DE PEER REVIEW

În data de 15 iulie 2004, s-a desfășurat la sediul AFER întâlnirea specialiștilor Comisiei Europene pe probleme feroviare cu reprezentanți ai Ministerului Transporturilor, Construcțiilor și Turismului și ai Autorității Feroviare Române - AFER.

Această acțiune face parte din misiunea Peer Review pentru domeniul feroviar, efectuată de experți ai Comisiei Europene în scopul analizei progreselor realizate în ceea ce privește capacitatea de transpunere și implementare a legislației comunitare, având o pondere importantă în procesul de întocmire a Raportului de țară al Comisiei Europene.

Experții Comisiei Europene DG TREN și reprezentanți ai statelor membre - Suedia, Italia și Olanda, prezenți la întâlnirea de la sediul AFER, din 15 iulie 2004, au apreciat activitatea desfășurată de Autoritatea Feroviară Română, ca autoritate în domeniu a MTCT, mai ales în contextul faptului că AFER este una dintre puținele autorități feroviare europene înființate care își desfășoară activitatea conform prevederilor Directivelor Europene.

2. ANIVERSĂRI JUBILIARE CU PARTICIPARE INTERNAȚIONALĂ

În perioada 14 - 15 noiembrie 2004 a avut loc aniversarea a 75 de ani de la înființarea Institutului Tehnologic CFR și a 10 ani de la înființarea Autorității Feroviare Române - AFER.

Manifestarea a fost marcată printr-o întâlnire la sala hărților din MTCT (la care au participat personalități din conducerea MTCT, foști directori ai AFER, actuala conducere, precum și numeroși invitați din țară și străinătate cu responsabilități și preocupări în domeniul feroviar), urmată de simpozionul "*Reforma căilor ferate europene și rolul autorităților feroviare*".

3. PARTICIPĂRI LA PROIECTE EUROPENE ÎN CADRUL PROGRAMELOR CADRU EUROPENE FP5 ȘI FP6

a. Proiectul "SAFETY MANAGEMENT AND INTEROPERABILITY THEMATIC NETWORK FOR RAILWAY SYSTEMS" – SAMNET – FP5 (Contract: GTC2 –2001/53012)

SAMNET este un proiect de cercetare finanțat de Comisia Europeană, prin cel de-al 5-lea Program-Cadru al său ("*Competitive and Sustainable Growth*"), care și-a început activitatea în 2003 pentru o perioadă de 36 de luni și care vizează implementarea Directivei de Securitate - 2004/49, facilitarea dialogului dintre părți în ceea ce privește operațiile feroviare, managementul siguranței, interoperabilitatea și reglementările necesare.

Structura SAMNET cuprinde 25 de participanți împărțiți în 2 categorii: Contractanți și Membri.

Începând cu anul 2004, alături de instituții și organizații precum Eurotunnel (F, UK), NSR(NL), CP(P), OTIF(B), AEIF(B), RFF (F), CNTK(PL), MAV(HU), DLR(D), RSSB(UK), Network rail(UK), AFER a semnat contractul de colaborare nr. GTC2 – 2001/53012,

Scopul proiectului este diseminarea cunoștințelor privind pregătirea pentru punerea în practică a Directivei de Siguranță nr. 2004/49. Principalele obiective ale acestui proiect sunt: definirea obiectivelor de siguranță (Safety Targets), definirea Metodelor de siguranță (Safety Methods), definirea Indicatorilor de Siguranță (Safety Indicators) și definirea Sistemului de Management a Siguranței Feroviare (SMS).

b. Proiectul "RAIL SAFE" finanțat de către Uniunea Europeană (2004-2005) – FP6 (Contract MTKI-CT-2004-509248)

Proiectul Rail Safe s-a desfășurat printr-un schimb de experiență (Transfer of Knowledge) între AFER - România și SINTEF/NTNU - Norvegia.

Scopul proiectului a fost dezvoltarea și implementarea unor elemente practice de aplicare a Directivei de Siguranță nr. 2004/49.

4. ACTIVITĂȚI DE PERFEȚIONARE PROFESIONALĂ INTERNAȚIONALĂ

- Activități de perfecționare profesională în cadrul UIC (International Training Group, Lisabona, 2005);
- Program de instruire în transporturi al Comunității Europene TAIEX – Regional Training Programme, în colaborare cu MTCT;
- Program de specializare în Norvegia (2003) cu tema „Transportul feroviar - un transport durabil în Europa”, finanțat prin programul UNESCO FELOWSHIP BANK;
- Program de instruire manageri români (Suedia, 2004).

5. PROIECTE ȘI ACTIVITĂȚI UIC

România face parte din grupul de lucru privind rețelele paneuropene de transport, unde calea ferată deține un loc important. În acest sens, un factor important îl reprezintă prezența specialiștilor AFER la grupurile de lucru ale UIC.

Având în vedere caracteristicile sistemului feroviar românesc și necesitatea integrării acestuia în sistemul European de transport la nivelul standardelor de calitate cerute, programele proprii de modernizare sunt monitorizate de specialiștii AFER, astfel încât acestea să se alinieze la obiectivele strategice ale UIC și la termenele propuse pentru realizarea acestora.

COLPOFER (COLlaboration des services de POLice FERroviaire et de securite)

Organism înființat în 1980, asociat ca grup special la UIC, COLPOFER reunește periodic managerii cu securitatea din companiile feroviare europene și reprezentanții autorităților și poliției din țările membre UIC, având ca scop realizarea unei colaborări strânse între administrațiile feroviare pentru elaborarea unor măsuri, metode și tehnici comune de prevenire și combatere a infracționalității în domeniul feroviar. AFER este membru COLPOFER din anul 2003, iar din 2004 participă la lucrările Grupului de lucru "Securitatea în circulația feroviară internațională de mărfuri".

SAFECOR (SAFETY CORRIDORS)

Proiect UIC având ca scop îmbunătățirea interoperabilității și performanțelor trenurilor internaționale de marfă, armonizarea reglementărilor și procedurilor naționale din domeniul siguranței feroviare, în vederea fluidizării operațiilor la frontierele dintre țările UE și candidate UE.

ERRI PROJECTS (European Railway Research Institute)

AFER a avut participări la activitățile grupurilor de lucru:

- B 126.3 – Standuri;
- B 126.13 – Saboți de frână din materiale compozite;
- B169 – Standardizarea osiilor;
- B169/B126 – Grupe de redactare pentru Raportul RP 21.

Principalele acțiuni și activități practice susținute financiar prin contracte au fost:

- încercări pe stand pentru validarea programului de încercări în vederea omologării garniturilor de frână pentru locomotive;
- utilizarea la vagoane saboților din materiale compozite;
- evaluarea și aprecierea încercărilor pe stand a saboților de frână din materiale compozite de tip K;
- încercări pe stand pentru unificarea condițiilor de ventilație în cazul utilizării frânelor cu saboți;
- încercări de frânare și dinamice cu saboți de frână din materiale compozite de tip LL.

6. COLABORĂRI BILATERALE, PE BAZĂ CONTRACTUALĂ, ÎN CADRUL PROGRAMELOR PHARE

ALCATEL SEL AG

Contractul 2937/2003, încheiat Cu Alcatel Sel AG, privind implementarea sistemelor de centralizare electronică în stațiile Arad, Timișoara, Brașov și București Nord, dotate cu instalație interlocking tip ESTW L90 și electromecanism de macaz L 700H.

Principalele obiective ale acestui contract sunt:

- verificarea și avizarea documentației tehnice;
- participarea la verificarea condițiilor de siguranță, validarea rezultatelor pentru fiecare din stațiile CF sus-menționate;
- eliberarea agrementelor tehnice feroviare;
- eliberarea certificatelor de conformitate, care vor înlocui agrementele tehnice feroviare după perioada de 1 an supraveghere.

SIEMENS AG Osterreich

Contractul nr. 4059/2004, privind implementarea sistemelor de centralizare electronică în stațiile Ploiești, Sighișoara, Alba Iulia, Deva și Simeria, dotate cu instalație interlocking tip SIMIS –W și electromecanism de macaz S700K.

Principalele obiective ale acestui contract sunt:

- verificarea și avizarea documentației tehnice;
- participarea la verificarea condițiilor de siguranță;
- eliberarea agrementelor tehnice feroviare;
- eliberarea certificatelor de conformitate, care vor înlocui agrementele tehnice feroviare după perioada de 1 an supraveghere.

PHARE PROJECT "Twinning Project RO01 /IB/TR-03 (2004-2005)

În cadrul acestui proiect privind întărirea capacității administrative a MTCT, în vederea introducerii patrimoniului comunitar în strategia de transport din România, prin activități de înfrățire instituțională între România și Spania, AFER a participat alături de celelate autorități din transporturi la principalele două activități:

- organizarea, instruirea și perfecționarea personalului în politica de resurse umane;
- planificarea, finanțarea și dezvoltarea infrastructurii de transport.

Alte colaborări pe bază de contract

BOMBARDIER TRANSPORTATION UK LTD

Contract nr. 3320/2003, derulat prin Banca Europeană de Investiții - BEI privind implementarea sistemelor de centralizare electronică în stațiile de pe magistrala a II-a a metroului din București, dotate cu instalație interlocking Ebilock 950 și electromecanism de macaz JEA 72.

Principalele obiective ale acestui contract sunt:

- verificarea și avizarea documentației tehnice;
- participarea la verificarea condițiilor de siguranță;
- eliberarea agrementelor tehnice feroviare;
- eliberarea certificatelor de conformitate, care vor înlocui agrementele tehnice feroviare după perioada de 1 an supraveghere.

DRAKA COMTEQ FINLAND

Contract derulat în perioada 2004-2005 pentru acordarea agrementului tehnic feroviar pentru "cabluri de telecomunicații cu fibra optică unimod clasa B.1.1".

DRAKA COMTEQ BERLIN (2005)

Contract derulat în perioada 2004-2005 pentru acordarea agrementului tehnic feroviar pentru "cabluri de semnalizare cu izolație și manta de polietilenă".

PLASSER & THEURER, EXPORT VON BAHNBAUMASCHINEN GES. MBH VIENA

Contract pentru verificarea și avizarea documentației tehnice, încercări și eliberarea agrementelor tehnice feroviare pentru automotoarele de diagnoză a căii și a liniei de contact

RAILTECH INTERNATIONAL - GROUPE DELACHEAUX (Franța), respectiv ELEKTRO - THERMIT GmbH KG (Austria)

Contracte pentru verificarea și avizarea documentației tehnice, încercări și eliberarea agrementelor tehnice feroviare pentru chituri în sudarea aluminotermică a șinelor de cale ferată (1998).

WIEBE GmbH (Germania) și SWIETELSKY BAUGESELLSCHAFT GmbH (Austria)

Contracte pentru verificarea și avizarea documentației tehnice și eliberarea agrementelor tehnice feroviare construcții căi ferate și lucrări de artă (2000).

ROBEL GmbH (Austria), respectiv GEISMAR (Franța)

Contracte pentru acordarea agrementelor tehnice pentru utilaje și aparatură pentru întreținerea căii.

VOSSLOH, PANDROL, PFLEIDERER

Contracte privind avizarea și verificarea documentației și a produselor, pentru acordarea agrementelor tehnice și admiterea în trafic a sistemelor de prindere elastică a traverselor de beton.

VOESTALPINE SCHIENEN GmbH (Austria)

Contract pentru agrementare tehnică în calitate de producător de șină.

GETZNER WERKSTOFFE GmbH (Austria)

Contract pentru acordarea agrementului tehnic pentru plăcuțe izolatoare poliuretan pentru infrastructura feroviară.

7. ALTE COLABORĂRI INTERNAȚIONALE ÎN DOMENIUL SIGURANȚEI FERROVIARE

ILGGRI (International Liaison Group of Government Railway Inspectorates)

AFER a devenit membră ILGGRI (Grup Internațional al Inspectoratelor Feroviare Guvernamentale din țările membre ale Uniunii Europene) începând din anul 2005 și participă la două din activitățile Grupurilor de Lucru ale acestei instituții.

Grupul de lucru privind armonizarea reglementarilor RID/ADR/AND

În conformitate cu Recomandările Națiunilor Unite privind Transportul mărfurilor periculoase, AFER participă la lucrările grupului de lucru RID/ADR/AND, care au loc la Geneva la sediul secretariatului Comisiei Economice a ONU, având ca obiectiv prezentarea și redactarea propunerilor de armonizare a prevederilor RID/ADR/AND.

8. ACTIVITĂȚI ÎN PERSPECTIVĂ IMEDIATĂ

I. Participarea la acțiunile ERA (European Railway Agency)

Începând cu anul 2005, au sporit contactele cu nou înființata Agenție Feroviară Europeană, urmând ca în viitorul apropiat, până la integrarea României în UE, AFER să participe în calitate de observator la întâlnirile de lucru ale acestei instituții.

II. Intensificarea relațiilor internaționale cu Autoritatea Federală Americană în domeniul feroviar (Federal Railroad Administration - USA)

Ca urmare a vizitei tehnice efectuate în perioada 18 - 28 august 2005, de către D-I. Dr. Ing. Vasile Belibou - Director General AFER și D-I Ing. Victoraș Bucureanu - Director Tehnic AFER, la Centrul de testări feroviare din Pueblo (Colorado), Centrul de dirijare a traficului din New York, precum și la sediul administrației federale de căi ferate din Washington, a fost creată oportunitatea derulării în România a unui program de perfecționare pentru Europa, finanțat de Banca Mondială, privind cultura siguranței feroviare.

ANALIZA FACTORIALĂ ÎN STUDIILE DE MARKETING FERROVIAR

Conf. Dr. Ing. Florian GHIONEA, Universitatea Politehnică București

1. Introducere

Metodele descriptive de analiză a datelor sunt utilizate, în special, pentru determinarea unor similitudini și afinități sau, dimpotrivă, nepotriviri sau indiferențe între două tipuri de date: unele sintetizând caracteristici ale cerințelor, altele sintetizând caracteristici ale ofertelor. Una dintre aceste metode este analiza factorială, care prezintă următoarele elemente cu ajutorul cărora și asupra cărora operează:

- datele sunt tratate cantitativ;
- relațiile între cauză și efect sunt considerate liniare;
- soluțiile contribuie la optimizarea interacțiunii între două tipuri de date de intrare (cum ar fi cele din fenomenul cerere – ofertă);
- rezultatele se pot vizualiza.

De exemplu, se poate presupune că sunt de analizat n tipuri de caracteristici ale unui fenomen, testând un număr de m indivizi, deci de prelucrat $m \times n$ valori inițiale. Problema pe care o rezolvă analiza factorială este că reduce acest număr $m \times n$ (imens câteodată) fără a scăpa esența fenomenului în ansamblul său. Acest lucru se obține printr-o prelucrare adecvată a informațiilor, prin intermediul unor calcule matriciale (ce prezintă raporturile cerere - ofertă), care conduc la înlocuirea variabilelor inițiale cu un număr mai mic de variabile reprezentative: se poate afirma ca analiza factorială are ca scop micșorarea numărului variabilelor inițiale și/sau a câmpului de testare fără ca rezultatul analizei să fie distorsionat.

2. Suportul matematic

Pentru simplificarea eșafodajului matematic prezentat în material, se pornește de la ipoteza că variabilele manipulate îndeplinesc două condiții:

- a) prin combinații liniare ale variabilelor inițiale se pot obține efectele unor factori considerați în final definatorii;
- b) se acceptă aprioric că acești factori definatorii sunt independenți.

Problema se inițiază printr-o mulțime de date organizate matricial:

$$M = \begin{pmatrix} f_{11} & & f_{1n} \\ \vdots & f_{ij} & \vdots \\ f_{m1} & \dots & f_{mn} \end{pmatrix} \quad (1)$$

unde:

f_{ij} – nivelul calitativ atribuit unei caracteristici a ofertei, notificate (j), pentru un anumit segment al cererii, notificate (i);

i – numărul de reprezentanți ai cererii ($i = 1 \dots m$);

j – numărul ofertelor ($j = 1 \dots n$).

Procesarea datelor este posibilă datorită interpretării fiecărei locații matriciale ca punct într-un spațiu cu mai multe dimensiuni. Faptul este echivalent cu definirea datelor inițiale, evident neuniforme ca densitate și grupare, ca "nori" de puncte și la considerarea distanțelor de la centrele de greutate ale acestor "nori" pe direcțiile pe care acestea se plasează, față de originea sistemului de coordonate, ca principale purtătoare de informație¹.

Astfel, datelor inițiale (din matricea M) le sunt asociate două componente: una intrinsecă (depinzând de poziția punctelor față de centrul de greutate al norului de care aparțin) și alta extrinsecă norilor de puncte (care depinde de plasarea reciprocă a centrelor de greutate ale norilor). Intersecția axelor "norilor" de puncte inițiale reprezintă centrul de greutate al întregii structuri de valori supuse analizei. Dacă aceste axe pot fi determinate și dacă axele se intersectează, atunci întregul edificiu poate fi reprezentat cu mai puține valori geometrice (unghiuri și distanțe), dacă se procedează la o serie de translații și rotații ale axelor respective: *cu alte cuvinte*, prin rotații și translații adecvate asupra axelor naturale (ce aparțin norilor de puncte rezultați din datele inițiale) se pot găsi direcțiile cele mai reprezentative, ce pot furniza informații mai precise și mai bogate despre mulțimea analizată.

Interpretarea pe care inițiatorul metodei (Spearman [1]) o dă axelor principale este aceea de dimensiuni latente ale fenomenului analizat. Ierarhizarea importanței axelor factoriale este realizată cu ajutorul cantității de informație pe care o posedă fiecare din punctele componente ale norilor de date inițiale.

Modelul matematic propus de Spearman asociază cantitatea de informație cu pătratul distanțelor de la un punct la centrul de greutate al întregii structuri (fig. 1).

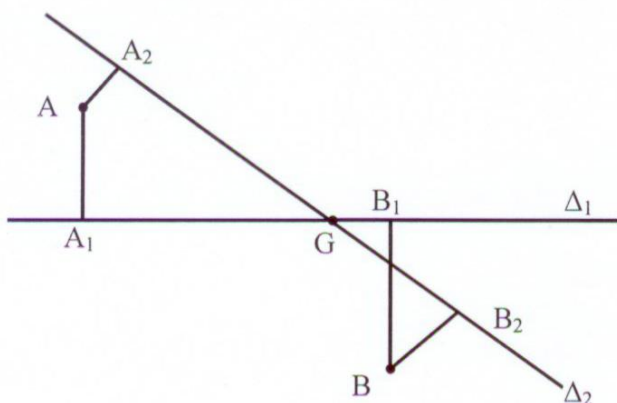

¹ Acest lucru nu ar fi posibil dacă punctele s-ar repartiza regulat, sub forma unei sfere perfecte (dar faptul este puțin probabil).

Fig. 1. Modalități de ierarhizare a axelor

$$\begin{aligned}
 I_A &= (GA)^2 \\
 I_B &= (GB)^2 \\
 I_A(\Delta_1) &= (GA_1)^2 \\
 I_B(\Delta_1) &= (GB_1)^2 \\
 I_A(\Delta_2) &= (GA_2)^2 \\
 I_B(\Delta_2) &= (GB_2)^2
 \end{aligned} \quad (2)$$

deci:

$$I(\Delta_1) = I_A(\Delta_1) + I_B(\Delta_1) = (GA_1)^2 + (GB_1)^2 \quad (3)$$

$$I(\Delta_2) = I_A(\Delta_2) + I_B(\Delta_2) = (GA_2)^2 + (GB_2)^2 \quad (4)$$

Atât intuitiv cât și analitic, observând figura 1, se poate constata că există o cantitate de informație mai mare obținută prin $I(\Delta_2)$, decât cea obținută prin $I(\Delta_1)$, adică se poate determina o primă axă care asigură informația maximă (Δ_2): prima axă reprezintă domeniul și direcția de variație a unei noi variabile, determinată ca o combinație dintre variabilele inițiale.

Printre caracteristicile primei axe se numără și faptul că proiecțiile punctelor asigură cea mai mare variație pentru noua variabilă (înlocuitoare într-un anumit mod a celor inițiale); caracteristica este asigurată prin alegerea valorilor proprii maxime ($\lambda_1, \lambda_2, \dots$) ale unei matrici de variație – covariație V obținută astfel:

$$V = \frac{1}{m} X' \cdot X \quad (5)$$

unde:

$$X = M - (g_{ij}) \quad (6)$$

în care:

X' - transpusa matricii X ;

g_{ij} - centrele de greutate ale fiecărui nor de puncte în parte.

Practic, valorile proprii ale matricii λ_k se obțin rezolvând ecuația:

$$V - \lambda(J) = 0 \quad (7)$$

unde:

(J) - matricea unitate;

k - dimensiunea matricii de variație – covariație V .

În continuare, pentru proiectarea ortogonală a norului de puncte pe axa principală (conform fig. 1), este necesară determinarea unor vectori tot prin calcul matricial, și anume (pentru $k = 4$):

- fie vectorul pentru prima axă reprezentativă:

$$U_1 = \begin{Bmatrix} a_1 \\ b_1 \\ c_1 \\ d_1 \end{Bmatrix} \quad (8)$$

- valorile a_1, b_1, c_1, d_1 se obțin rezolvând mai întâi ecuația:

$$V \begin{Bmatrix} a_1' \\ b_1' \\ c_1' \\ d_1' \end{Bmatrix} = \lambda_1 \begin{Bmatrix} a_1' \\ b_1' \\ c_1' \\ d_1' \end{Bmatrix} \quad (9)$$

ulterior normând valorile auxiliare a_1', b_1', c_1', d_1'

$$a_1 = \frac{a_1' \sqrt{\lambda_1}}{\sqrt{a_1'^2 + b_1'^2 + c_1'^2 + d_1'^2}} \quad (10)$$

... etc.

- toate aceste calcule conduc la constituirea vectorilor U , care au structura următoare:

$$U_k = \begin{Bmatrix} a_k \\ b_k \\ c_k \\ d_k \end{Bmatrix} \quad (11)$$

și care, prin multiplicare cu valorile proprii λ_k , permit reprezentarea, de exemplu în plan, în cele patru cadrane trigonometrice, a imaginii esențiale la care se poate reduce oferta.

- pentru obținerea imaginii esențiale la care se poate reduce cererea este necesar să se mai efectueze un calcul matricial:

$$R = X \times (U_1 U_2 U_3 U_4) \quad (12)$$

(utilizând – în prezentul material – doar valorile pentru primele două coloane, pentru restrângerea la plan).

În final, se procedează la combinarea datelor prelucrate pentru dimensiunea orizontală a matricii de date inițiale, cu dimensiunea verticală, rezultând un anumit tip de suprapunere, în cele patru cadrane ale planului, a elementelor cererii și ale ofertei. Aceasta ultimă operație permite vizualizarea datelor inițiale, structurate după direcțiile principale (de maximă încărcătură informațională).

3. Studiu de caz

În exemplificarea ce va fi prezentată în finalul materialului, se va admite aprioric că cele două condiții (de existență a posibilității de combinare liniară a variabilelor inițiale și de independență a factorilor definitorii) sunt îndeplinite.

Se pornește de la următorul tabel, rezultat prin sondarea a cinci categorii sociale: muncitori, funcționari, întreprinzători particulari, elevi și studenți, pensionari, asupra a patru categorii de servicii, sintetic reprezentate de categoriile de trenuri puse la dispoziția publicului pe rețeaua CFR: IC, rapide, accelerate, trenuri personale.

Tabelul 1 de mai jos cuantifică, prin note, nivelul de satisfacție oferit de utilizarea categoriei de tren respective, prin prisma deplasării propriu-zise, dar și prin alte atribute ale ofertei: ore corespunzătoare de plecare și de sosire, legături asigurate, preț practicat etc.

Tabelul 1: Valori apreciative ale calității transportului

	α Pers.	β Acc.	γ Rapide	δ IC
I Muncitori	8	6	4	5
II Funcționari	2	9	3	7
III Întreprinzători	5	9	8	6
IV Studenți	5	8	2	8
V Pensionari	5	3	3	4
Media coloanei	5	7	4	6

Componenta matematică a analizei se derulează astfel:

- matricile M, X și V sunt:

$$M(5,4) = \begin{pmatrix} 8 & 6 & 4 & 5 \\ 2 & 9 & 3 & 7 \\ 5 & 9 & 8 & 6 \\ 5 & 8 & 2 & 8 \\ 5 & 3 & 3 & 4 \end{pmatrix}$$

$$X = \begin{pmatrix} 3 & -1 & 0 & -1 \\ -3 & 2 & -1 & 1 \\ 0 & 2 & 4 & 0 \\ 0 & 1 & -2 & 2 \\ 0 & -4 & -1 & -2 \end{pmatrix}$$

$$V = \frac{1}{5} X' \cdot X = \frac{1}{5} \begin{pmatrix} 3 & -3 & 0 & 0 & 0 \\ -1 & 2 & 2 & 1 & -4 \\ 0 & -1 & 4 & -2 & -1 \\ -1 & 1 & 0 & 2 & -2 \end{pmatrix} \times$$

$$\times \begin{pmatrix} 3 & -1 & 0 & -1 \\ -3 & 2 & -1 & 1 \\ 0 & 2 & 4 & 0 \\ 0 & 1 & -2 & 2 \\ 0 & -4 & -1 & -2 \end{pmatrix} = \frac{1}{5} \begin{pmatrix} 18 & -9 & 3 & -6 \\ -9 & 26 & 8 & 13 \\ 3 & 8 & 22 & -3 \\ -6 & 13 & -3 & 10 \end{pmatrix}$$

$$V = \begin{pmatrix} 3,6 & -1,8 & 0,6 & -1,2 \\ -1,8 & 5,2 & 1,6 & 2,6 \\ 0,6 & 1,6 & 4,4 & -0,6 \\ -1,2 & 2,6 & -0,6 & 2 \end{pmatrix}$$

- valorile proprii ale matricii, λ_k , se obțin calculând rădăcinile ecuației de gradul 4 ale determinantului următor:

$$\det(V - \lambda(J)) = 0$$

$$\begin{pmatrix} 3,6 - \lambda & -1,8 & 0,6 & -1,2 \\ -1,8 & 5,2 - \lambda & 1,6 & 2,6 \\ 0,6 & 1,6 & 4,4 - \lambda & -0,6 \\ -1,2 & 2,6 & -0,6 & 2 - \lambda \end{pmatrix} = 0$$

- rădăcinile reprezintă valorile proprii ale matricii de variație - covariație, adică:

$$\lambda_1 = 7,92 \quad \lambda_2 = 5,07 \quad \lambda_3 = 2,09 \quad \lambda_4 = 0,12$$

($\sum \lambda = 15,20$ trebuie să coincidă cu suma valorilor diagonalei principale a matricii V).

- pentru vectorii proprii necesari proiectării ortogonale a norilor de puncte pe axele principale, trebuie rezolvate succesiv patru sisteme omogene de ecuații:

$$V \cdot U_k = \begin{pmatrix} 3,6 & -1,8 & 0,6 & -1,2 \\ -1,8 & 5,2 & 1,6 & 2,6 \\ 0,6 & 1,6 & 4,4 & -0,6 \\ -1,2 & 2,6 & -0,6 & 2 \end{pmatrix} \cdot \begin{pmatrix} a'_k \\ b'_k \\ c'_k \\ d'_k \end{pmatrix} = \lambda_k \begin{pmatrix} a'_k \\ b'_k \\ c'_k \\ d'_k \end{pmatrix}$$

- astfel, pentru U_1 ce depinde de $\lambda_1 = 7,92$:

$$\begin{cases} -4,32a - 1,8b + 0,6c = 1,2 \\ -1,8a - 2,72b + 1,6c = -2,6 \\ 0,6a + 1,6b - 3,52c = 0,6 \end{cases}$$

$$a = \frac{\begin{vmatrix} 1,2 & -1,8 & 0,6 \\ -2,6 & -2,72 & 1,6 \\ 0,6 & 1,6 & -3,52 \end{vmatrix}}{\begin{vmatrix} -4,32 & -1,8 & 0,6 \\ -1,8 & -2,72 & 1,6 \\ 0,6 & 1,6 & -3,52 \end{vmatrix}} = \frac{2712}{-2687} \approx -1$$

$$b = \frac{-5204}{-2687} \approx 2 \quad c = \frac{-1440}{-2687} \approx 0,5 \quad d = 1$$

și ca urmare (după normarea valorilor: $\|U_1\| = \sqrt{1+4+0,25+1} = 2,5$), primul vector arată astfel:

$$U_1 = \begin{pmatrix} -0,4 \\ 0,8 \\ 0,2 \\ 0,4 \end{pmatrix}$$

- repetând calculele, se obțin:

$$U_2 = \begin{pmatrix} -0,47 \\ -0,03 \\ -0,85 \\ 0,20 \end{pmatrix} \quad U_3 = \begin{pmatrix} 0,57 \\ -0,73 \\ -0,23 \\ 0,27 \end{pmatrix} \quad U_4 = \begin{pmatrix} 0 \\ -0,52 \\ 0,32 \\ 0,80 \end{pmatrix}$$

dintre care, pentru vizualizarea pe plan, sunt necesari numai primii doi:

$$U_1 \cdot \lambda_1, U_2 \cdot \lambda_2 \text{ adică: } \begin{pmatrix} -3,17 & -2,38 & \dots & \dots \\ 6,33 & -0,15 & \dots & \dots \\ 1,58 & -4,31 & \dots & \dots \\ 3,17 & 1,01 & \dots & \dots \end{pmatrix}$$

În consecință, componenta ofertă se poate rezuma într-o reprezentare în plan la două axe U_1 și U_2 , care grafic arată astfel (fig. 2):

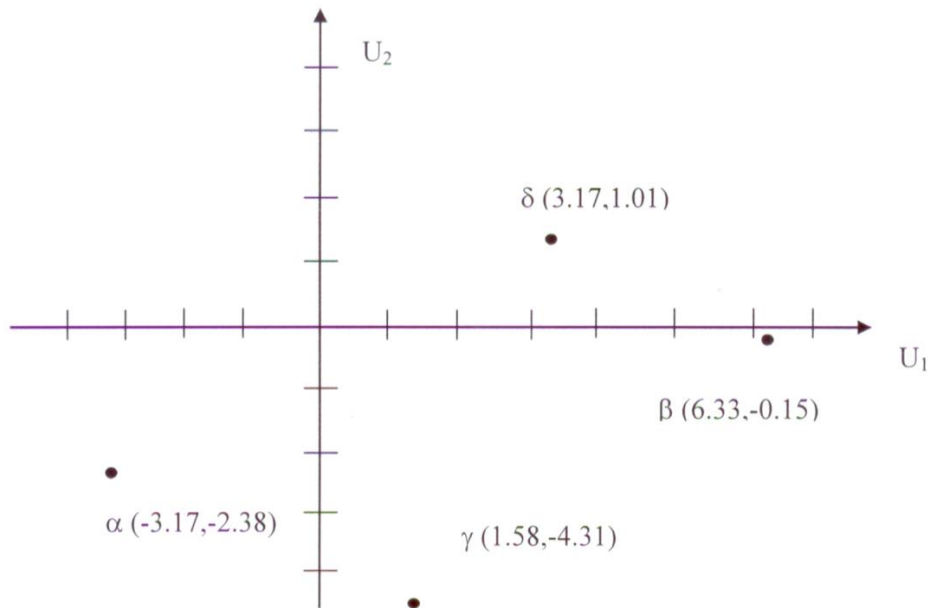

Fig. 2. Plasarea categoriilor de trenuri în raport cu primele două axe principale

Pentru componenta cerere este necesar să se efectueze produsul matricial:

$$R = X \times (U_1 \ U_2 \ U_3 \ U_4) =$$

$$= \begin{pmatrix} 3 & -1 & 0 & -1 \\ -3 & 2 & -1 & 1 \\ 0 & 2 & 4 & 0 \\ 0 & 1 & -2 & 2 \\ 0 & -4 & -1 & -2 \end{pmatrix} \times \begin{pmatrix} -0,4 & -0,47 & 0,57 & 0 \\ 0,8 & -0,03 & -0,73 & -0,52 \\ 0,2 & -0,85 & -0,23 & 0,32 \\ 0,4 & 0,20 & 0,27 & 0,80 \end{pmatrix} = \begin{pmatrix} -2,4 & -1,37 & \dots & \dots \\ 3 & 2,2 & \dots & \dots \\ 2,4 & -3,46 & \dots & \dots \\ 1,2 & 2,07 & \dots & \dots \\ -4,2 & 0,57 & \dots & \dots \end{pmatrix}$$

În plan, cele 5 grupuri de persoane implicate în evenimente prezintă următoarea imagine (fig. 3):

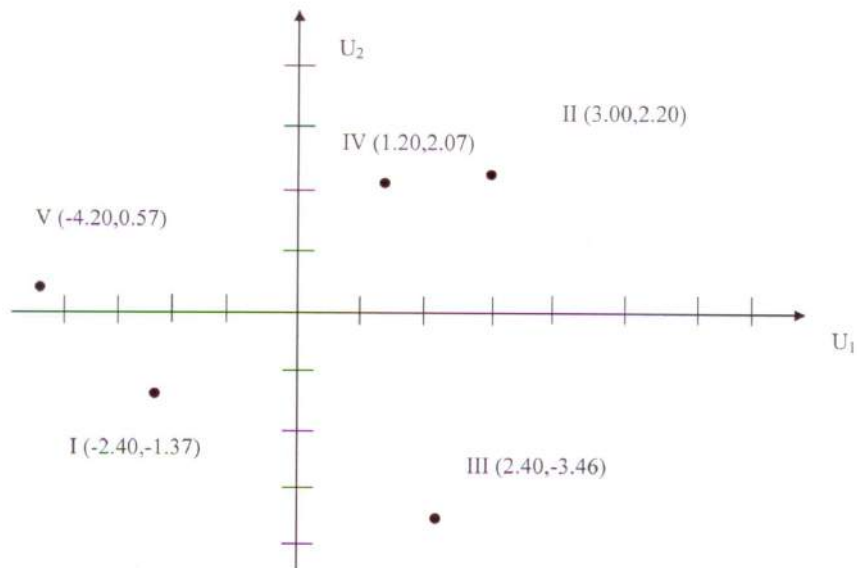

Fig. 3. Plasarea categoriilor sociale în raport cu primele două axe principale

Coroborat, conform figurilor 2 și 3, consecințele sunt următoarele:

- muncitorii sunt interesați de serviciile asigurate prin trenurile personale; reciproc: dacă se caută determinarea impactului tipului de transport prin trenuri personale, domeniul de investigare în studiile de marketing feroviar poate fi restrâns la segmentul de populație muncitori;
- funcționarii și studenții sunt interesați de serviciile asigurate prin trenuri intercity; reciproc: dacă se caută determinarea impactului tipului de transport prin trenuri IC, domeniul de investigare în studiile de marketing feroviar poate fi restrâns la segmentul de populație funcționari, elevi și studenți;
- întreprinzătorii particulari agreează o paletă mai largă de servicii: de la rapide la accelerate (certificând flexibilitatea tipului de om respectiv);
- pensionarii sunt într-o neutralitate aproape totală: nu agreează conduita întreprinzătorilor particulari, dar ar accepta deplasarea cu trenurile personale și chiar cu IC (dar în mai mică măsură).

4. Concluzii

Studiul fenomenelor caracteristice transportului feroviar de călători se poate face și prin metode descriptive, nu numai prin metode explicative (de pildă, metoda celor mai mici pătrate).

Un asemenea exemplu de folosire a analizei factoriale este prezentat în material, cu referire expresă la comportarea similară a unor categorii de

utilizatori (care aprioric sunt caracterizați de dorințe, nevoi și interese diferite).

În detaliu: unele categorii de utilizatori ai transportului, deși fac parte din populații statistice diferențiate prin vârstă și manifestă preferințe de un anumit gen, în ceea ce privește deplasarea, **pot fi substituite cu altele**, din punctul de vedere al diagnosticării tendințelor, această reducere a câmpului de cercetare neafectând rezultatele unor studii de marketing al serviciilor.

Analiza factorială permite, prin defalacarea unei acțiuni de sondare în două etape:

- una de formă, de identificare a variabilelor reprezentative;
- alta de fond, pentru obținerea concluziilor sondajului,

să se micșoreze semnificativ volumul de muncă, segmentul de piață investigat fiind extras din ansamblu, dar asigurându-se pentru concluzii, un nivel înalt de acuratețe.

Bibliografie

- [1] Bendic, V. – Marketing, Ed. Printech, București 2002;
- [2] Schatteles, T. - Jocuri strategice și analiza economică, Ed. Științifică, București 1969;
- [3] Zambîțchi, D. - Matrice și sisteme de ecuații liniare cu aplicații în economie, Ed. Centrului de matematică, Iași, 1996.

Lista agenților economici privați cărora li s-au emis licențe de transport feroviar și vize anuale conform OMTCT 343/2003 în perioada 01.07.2005 - 30.09.2005

Nr. crt.	Denumire agent economic Adresă Tel., Fax.	Serie și nr. licență	Data emiterii	Valabilitate/ Prelungire viză valabilă	Valabilitate viză	Domeniu
1.	CARGO TRANS VAGON S.A. BUCUREȘTI BUCUREȘTI, Str. Vaselor nr. 34, sector 2 021-210.72.00 72.95 211.11.21; 11.36 021-212.46.90	LTF 027	30.09.2004	29.09.2005	29.09.2006	Transport feroviar de marfă
2.	CEREALCOM S.A. GALAȚI GALAȚI, Str. Griviței nr. 38, județul GALAȚI 0236-460.231; 0236-311.945	LTF 006	11.09.2001	11.09.2005	11.09.2006	Transport feroviar de marfă
3.	COMPANIA DE TRANSPORT FEROVIAAR S.A. BUCUREȘTI BUCUREȘTI, Str. Copșa Mică nr. 40, sector 1 021-212.65.48; 021-212.65.49	LTF 025-R	13.09.2005	14.09.2005	14.09.2006	Transport feroviar de marfă
4.	KAIROS S.R.L. BUCUREȘTI BUCUREȘTI, Bdul Timișoara nr. 41, bloc P14, sc.5, etaj 4, ap.97, sector 6 021-335.30.75; 021-335.30.75	LTF 022	01.07.2004	01.07.2005	01.07.2006	Transport feroviar de marfă

Lista agenților economici privați cărora li s-au emis licențe de transport feroviar și vize anuale conform OMTCT 343/2003 în perioada 01.07.2005 - 30.09.2005

Nr. crt.	Denumire agent economic Adresă Tel., Fax.	Serie și nr. licență	Data emiterii	Valabilitate/ Prelungire viză valabilă	Valabilitate viză	Domeniu
5.	LOGISTIC SERVICES DANUBIUS S.R.L. TIMIȘOARA TIMIȘOARA, Str. Avram Imbroane nr. 1 (stația CFR Timișoara EST) 0256-306.073; 306.075 0256-306.074	LTF 023-R	31.03.2005	04.08.2005	04.08.2006	Transport feroviar de marfă
6.	RAIL INTERNATIONAL S.A. BUCUREȘTI BUCUREȘTI, Str. Nicolae Roșu nr.2F, sector 3 021-255.31.62 021- 255.31.62	LTF 015	01.10.2003	01.10.2005	01.10.2006	Transport feroviar de marfă
7.	ROMÂNIA EUROEST S.A. CONSTANȚA CONSTANȚA, Str. Justiției nr. 20 0241-551.475 0241-551.475	LTF 013	15.09.2003	15.09.2005	15.09.2006	Transport feroviar de marfă
8.	SOCIETATEA FERVIARĂ DE TURISM „S.F.T. – C.F.R.” S.A. BUCUREȘTI BUCUREȘTI, Bd. Dinicu Golescu nr. 38, etaj 7, cam. 16,18,20, sector 1 021-212.70.38 CFR: 91-144.001 021-260.05.65	LTF 024	17.08.2004	16.08.2005	16.08.2006	Transport feroviar de călători
9.	VIA TERRA SPEDITION S.R.L. CLUJ-NAPOCA CLUJ-NAPOCA, Bd. 21 Decembrie 1989, nr. 104, județul CLUJ 0264-442.484; 0264-442.484	LTF 014	22.09.2003	22.09.2005	22.09.2006	Transport feroviar de marfă

Lista agenților economici privați cărora li s-au emis certificate de siguranță noi și/sau completări ale anexelor A și B conform OMTCT 343/2003 în perioada 01.07.2005 - 30.09.2005

Nr. crt.	Agent economic	Serie nr. certificat	Data emitere CS	Valabilitate CS			
		Anexa A	Data emitere anexa A	Anexa B	Data emitere anexa B		
		Secții/Rute de circulație		Tip loc.	Nr. Loc.		
1.	S.C. SEFER S.A. BRAZI	CSP 001	08.09.2005	14.01.2005			
		A	08.09.2005	B	08.09.2005		
	1	Ploiești Triaj - Ploiești Sud - Ploiești Nord - Vălenii de Munte - Teișani și retur.		1	LDE 2100 CP	DA 01 B (serie șasiu 1011)	
2.	UNIFERTRANS S.A. BUCUREȘTI	CSP 002	01.07.2005	28.04.2006			
		A1	27.07.2005	B	01.07.2005		
		1	București Sud – Voluntari – Pasărea – Lehliu – Ciulnița – Fetești - Medgidia – Palas – Post Medeea – Post Constanța Vii – Agigea Nord – Agigea Ecluză și retur;		1	LE 5100 KW	EA 212 (serie șasiu 259)
		2	Post Constanța Vii – Constanța Port B / Constanța Mol 5 și retur;		2	LE 5100 KW	EA 224 (serie șasiu 271)
		3	Medgidia – Dorobanțu – Nazarcea – Capu Midia și retur;		3	LE 5100 KW	EA 386 (serie șasiu 468)
		4	București Progresu – Vârteju – Chiajna – Ram.Rudeni – Chitila – Brazi – Ploiești Sud – Ploiești Est – Buzău – Făurei – Brăila – Galați Brateș și retur;		4	LE 5100 KW	EA 507 (serie șasiu F16)
		5	Dedulești – Făurei Ram.Dedulești – Făurei Ram. Cireșu – Fetești și retur;		5	LE 5100 KW	EA 727 (serie șasiu 832/A)
		6	Făurei – Făurei Ram.Cireșu – Cireșu și retur;		6	LE 5100 KW	EA 759 (serie șasiu 864)
		7	Galați – Filești și retur;		7	LE 5100 KW	EA 843 (serie șasiu 993)
		8	Ploiești Sud – Câmpina – Câmpinița și retur;		8	LE 5100 KW	EA 854 (serie șasiu 907)
		9	Câmpina – Predeal – Brașov și retur;		9	LDE 2100 CP	DA 0001 (serie șasiu 1036)
		10	Buzău – Adjud – Comănești – Moinești și retur;		10	LDE 2100 CP	DA 003 (serie șasiu 1886)
		11	București Nord – Băneasa – Ram.Pajura – Chitila și retur;		11	LDE 2100 CP	DA 004 (serie șasiu 2377)
12	București Nord – Chitila – Titu – Găești – Pitești – Bradu Rafinărie – Golești și retur;		12	LDE 2100 CP	DA 021 (serie șasiu 2187)		

Nr. crt.	Agent economic	Serie nr. certificat		Data emitere CS	Valabilitate CS			
		Anexa A		Data emitere anexa A		Anexa B		Data emitere anexa B
		Secții/Rute de circulație				Tip loc.	Nr. Loc.	
2.	UNIFERTRANS S.A. BUCUREȘTI	- continuare anexa A/27.07.2005 -			- continuare anexa B/01.07.2005 -			
		13	București Nord – Bucureștii Noi – Chiajna - Roșiori – Craiova – Filași – Cărbunești – Târgu Jiu și retur;		13	LDE 2100 CP	DA 1186 (serie șasiu 6144)	
		14	București Grivița – București Băneasa – R3 Pantelimon – București Obor și retur;		14	LDE 2100 CP	DA 1223 (serie șasiu 1877)	
		15	București Obor – R5 Pantelimon – Pantelimon – R2 Pantelimon - Voluntari – Otopeni – Mogoșoia Ram. Rudeni – Chiajna și retur;		15	LDE 2100 CP	DA 1237 (serie șasiu 1894)	
		16	București Băneasa – Pantelimon – Pasărea și retur;		16	LDE 2100 CP	DA 1255 (serie șasiu 1912)	
		17	Pantelimon – R1 Titan –București Sud și retur.		17	LDH 1500 CP	DHC 289 (serie șasiu 23634)	
		18	Adjud-Domești și retur		18	LDH 1500 CP	DHC 357 (serie șasiu 24680)	
		19	Roman - Buhăiești - Crasna - Tecuci - Mărășești și retur;		19	LDH 1250 CP	DHC 352 (serie șasiu 22349)	
		20	Tecuci - Ivești - Barboși și retur.		20	LDH 1250 CP	DHC 473 (serie șasiu 25688)	
3.	S.C. TRANSCOMBI S.A. GALAȚI	CSP 004	01.07.2005	26.12.2005				
		A	01.07.2005		B1		22.08.2005	
		1	Brazi – Buftea – P.mac.R3 Buciumeni-Mogoșoia – Balotești și retur;		1	LDE 2100 CP	DA 790 (serie șasiu 1176)	
		2	Târgșoru Nou-Ram.Ploiești Triaj-Brazi-Ghighiu-Dâmbu-Ploiești Est-Buzău-Făurei-Brăila-Barboși-Independența și retur;		2	LDE 2100 CP	DA 1318 (serie șasiu 2029)	
		3	Făurei – Țândărei – Fetești – Saligny Gr. Est - Medgidia – Palas – Agigea Nord Oil Terminal și retur.		3	LDE 2100 CP	DA 1387 (serie șasiu 2130)	
		4	Ploiești V.t – Ploiești S. – Dâmbu – Corlătești și retur;		4	LDE 1300 CP	DF 019 (serie șasiu 25454)	
		5	Ghighiu – Ram. Corlătești – Corlătești și retur;		5	LDH 1250 CP	DHC 158 (serie șasiu 22350)	
		6	Bucureștii Noi – Chitila – Buftea și retur;		6	LDH 1250 CP	DHC 313 (serie șasiu 23979)	
		7	Bucureștii Noi – Ram. Pajura – Buc Băneasa – Ram. 3 Pantelimon – Pantelimon – Pasărea – Lehliu – Ciulnița – Fetești și retur;					
		8	Chitila – Pajura – București Băneasa – București Obor – Pantelimon și retur;					
		9	Mogoșoia - Otopeni – Voluntari – Pasărea și retur;					
		10	București Nord – Chitila – Ram. Săbăreni – Titu – Găești și retur;					
		11	Tecuci – Faurei și retur;					
		12	Cosmești - Tecuci și retur;					
		13	Cosmești – Ram. Gl. E. Grigorescu – Mărășești Ram Putna – Focșani – Buzău Ram. Boboc - Buzău Sud – Făurei – Făurei Ram. Cireșu – Cireșu și retur;					
		14	Barboși – Filești – Galați – Galați Brateș și retur;					
		15	Brăila – Brăila Port și retur;					
		16	Ciulnița – Călărași Nord – Călărași Sud și retur;					
		17	Medgidia-Cataloi-Tulcea și retur;					
		18	Corlătești – Urziceni – Alexeni – Slobozia Veche – Ciulnița și retur;					
		19	Ram. Săbăreni – P. Mac. R1 Buciumeni – P. Mac. R3 Buciumeni și retur;					
		20	Făurei Ram. Dedulești – Făurei Ram. Cireșu și retur;					
		21	București Noi – Mogoșoia – Armășești – Urziceni – Făurei și retur;					
		22	Cătușa – Barboși – Barboși Port și retur;					
		23	Mălina – Barboși Triaj – Barboși și retur;					
		24	Agigea Nord – Mangalia și retur;					
		25	Țândărei-Slobozia Nouă-Slobozia și retur;					
26	G-I Er.Grigorescu-Ram.G-I Er.Grigorescu-Mărășești și retur.							

Nr. crt.	Agent economic	Serie nr. certificat	Data emitere CS	Valabilitate CS			
		Anexa A	Data emitere anexa A		Anexa B	Data emitere anexa B	
		Secții/Rute de circulație			Tip loc.	Nr. Loc.	
4.	S.C. CEREALCOM S.A. GALAȚI	CSP 006	01.10.2005	11.09.2006			
		A	01.10.2005		B	01.10.2005	
		1	Galați Port - Galați - Galați Brateș - Barboși - Tecuci și retur.		1	LDE 2100 CP	DA 863 (serie șasiu 1326)
				2	LDE 2100 CP	DA 1372 (serie șasiu 2094)	
5.	TRANSFEROVIARIA S.A. SIBIU	CSP 007	20.07.2005	15.03.2006			
		A	20.07.2005		B	20.07.2005	
		1	Ocna Sibiului Hm. - Sibiu - Sibiu Triaj - Șelimbăr - Tâlmăciu Hm. - Podu Olt și retur;		1	LDE 2100 CP	DA 060-0028-5 (serie șasiu 184)
				2		Sibiu - Turnișor Hm. și retur;	
6.	ROMPETROL LOGISTICS S.A. BUCUREȘTI	CSP 008	01.07.2005	15.03.2006			
		A	01.07.2005		B2	26.09.2005	
		1	Capu Midia - Năvodari - Lumina P2 - Nazarcea - Dorobanțu - Medgidia/Romcim Medgidia și retur;		1	LE 5100 KW	EA 605 (serie șasiu 108)
		2	Lumina P2 - Siutghid - C-ța Mărfuri - C-P1 - C-ța - C-ța P2 - Post C-ța Vii - Agigea N. P1 - Agigea N. Oil Terminal și retur;		2	LE 5100 KW	EA 711 (serie șasiu 817)
		3	Palas - Post Medeea - Post Constanța Vii - Constanța Port Mol 5 / Zona B și retur;		3	LE 5100 KW	EA 723 (serie șasiu 828)
		4	Medgidia-Tulcea Mărfuri și retur;		4	LE 5100 KW	EA 733 (serie șasiu 838)
		5	Palas - Medgidia - Fetești - Ciulnița - Lehliu - Ram.Pasărea - Voluntari H.M. - Otopeni H.M. - Mogoșoaia - Ram.Colentina - Ram.Rudeni - Chiajna - R1 Chiajna - Videle - Caracal - Craiova - Ișalnița și retur;		5	LE 5100 KW	EA 742 (serie șasiu 847)
		6	Ram.Pasărea - R2 Pantelimon - Pantelimon - R3 Pantelimon - București Băneasa - Ram.Pajura - București Triaj Post 17 - București Noi Gr.C - Chiajna și retur;		6	LDE 2100 CP	DA 002 - A (serie șasiu 1706)
		7	Ram.Pajura - Pajura H.M. - Chitila - P.mac.R1 Buciumeni - P.mac.R3 Buciumeni-Mogoșoaia și retur;		7	LDE 2100 CP	DA 180 (serie șasiu 951)
		8	Chitila - Ram.Rudeni - București Noi și retur;		8	LDE 2100 CP	DA 216-6 (serie șasiu 246)
		9	Chitila-Ram.Săbăreni și retur;		9	LDE 2100 CP	DA 249-7 (serie șasiu 294)
		10	Pajura H.m.- Mogoșoaia și retur;		10	LDE 2100 CP	DA 261-2 (serie șasiu 306)
		11	Mogoșoaia-Balotești și retur;		11	LDE 2100 CP	DA 607 (serie șasiu 2267)
		12	Mogoșoaia - P.mac.R3 Buciumeni - Buftea - Brazi - P.M.Ram.Ploiești Triaj - Ploiești Sud - Ploiești Est Post1 retur;		12	LDE 2100 CP	DA 817 (serie șasiu 1203)
		13	Buftea-P.mac.R1 Buciumeni - Ram.Săbăreni-Titu - Golești - Ram. Golești - Bradu de Sus - Bradu Rafinărie și retur;		13	LDH 1250 CP	DHC 323 (serie șasiu 23990)
		14	Caracal - Piatra Olt - Govora - Răureni - Rm. Vâlcea retur;		14	LDH 1250 CP	DHC 352 (serie șasiu 24682)
		15	Fetești - Țândărei - Făurei - Buzău - Ploiești Est - Ploiești Est Post 1 - Ploiești Nord H.M. - și retur;		15	LDH 1250 CP	DHC 469 (serie șasiu 25684)
		16	Brazi - Ploiești Triaj - Ploiești Sud și retur;		16	LDH 1250 CP	DHC 017 (serie șasiu 21015)
		17	P.M.Ram.Ploiești Triaj - Ploiești Vest și retur;				
		18	Brazi - Ghighiu - Ploiești Sud și retur;				
		19	Ghighiu - Ploiești Est și retur;				
		20	Ploiești Nord H.M. - Blejoi - Scăieni - Vălenii de Munte - Măneciu și retur;				
		21	Ploiești Est - Ploiești Sud - Ploiești Vest - Câmpina - Predeal - Dârste - Brașov - Bartolomeu - Zărnești și retur;				
		22	Dârste - Bv. Triaj / Bv. Triaj Grupa Tranzit - Brașov și retur;				
		23	Brașov - Rupea - Sighișoara - Blaj - Coșlariu Gr. P. Mureș - Coșlariu - Vințu de Jos - Simeria - Glogovăț - Arad retur.				
		24	Coșlariu / Coșlariu Gr.P. Mureș - Teiuș - Războieni - Ram.Jucu - Ram.Cojocna - Dej Călători - Dej și retur;				
		25	Ram. Jucu / Ram.Cojocna - Apahida - Cluj Napoca Est - Cluj Napoca și retur;				
		26	Dej - Jibou - Zalău Nord - Sărmășag - Șimleul Silvaniei retur;				
27	Dej - Beclean pe Someș - Salva - Ilva Mică - Vatra Dornei - Argestru - Iacobeni - Mestecăniș - Pojorâta - Suceava - Pașcani - Bacău - Adjud - Mărășești - Focșani - Buzău Ram Boboc - Buzău Sud H.M. / Buzău și retur;						
28	Onești - Borzești Bacău - Adjud și retur.						

Nr. crt.	Agent economic	Serie nr. certificat	Data emitere CS	Valabilitate CS			
		Anexa A	Data emitere anexa A		Anexa B	Data emitere anexa B	
		Secții/Rute de circulație			Tip loc.	Nr. Loc.	
7.	SERVTRANS INVEST S.A. BUCUREȘTI	CSP 009	01.07.2005	15.03.2006			
		A1	11.08.2005		B	01.07.2005	
		TRANSPORT FERROVIAR DE MARFĂ					
	1	București Triaj – Ploiești Sud – Blejoi – Măneciu și retur;			1	LE 5100 KW	EA 028 (serie șasiu 116)
	2	București Triaj – București Băneasa – Pantelimon – București Sud – Berceni – Jilava – București Vest – Chiajna – Chitila – Bucureștii Noi – București Basarab – București Nord – București Grivița și retur;			2	LE 5100 KW	EA 089 (serie șasiu FN)
	3	București Triaj – Chiajna și retur;			3	LE 5100 KW	EA 218 (serie șasiu 4-1074-2)
	4	București Progresu – Jilava și retur;			4	LE 5100 KW	EA 261 (serie șasiu FN)
	5	Pantelimon – București Triaj Post 17 și retur;			5	LE 5100 KW	EA 316 (serie șasiu FN)
	6	Bucureștii Noi – București Triaj - Chitila – București Băneasa – Pantelimon – Pasărea și retur;			6	LE 5100 KW	EA 334 (serie șasiu 389)
	7	Ploiești Sud – Ploiești Vest – Câmpina – Brașov Triaj – Ciceu – Voslabeni – Chileni și retur;			7	LE 5100 KW	EA 550 (serie șasiu 655)
	8	Brazi – Ploiești Vest și retur;			8	LE 5100 KW	EA 557 (serie șasiu 662)
	9	Brăila Port – Făurei – Buzău – Ploiești Sud și retur;			9	LE 5100 KW	EA 593 (serie șasiu FN)
	10	Ploiești Sud – Urziceni – Ciulnita - Calarasi Sud și retur;			10	LE 5100 KW	EA 630 (serie șasiu 735)
	11	Pasărea – Voluntari – Otopeni – Mogoșoaia – București Triaj și retur;			11	LE 5100 KW	EA 880 (serie șasiu 289A)
	12	Mogoșoaia – Ramificația Buciumeni – Bufta – Ram. Buciumeni – Săbăreni și retur;			12	LE 5100 KW	EA 882 (serie șasiu 1033)
	13	Pasărea – Fetești – Constanța Port Mol 5 și retur;			13	LDE 2100 CP	DA 002 (serie șasiu 02-1708)
	14	Palas – Agigea Nord – C-ța Port Terminal Ferry Boat și retur;			14	LDE 2100 CP	DA 009 (serie șasiu 9)
	15	Mogoșoaia – Urziceni – Făurei și retur;			15	LDE 2100 CP	DA 010 (serie șasiu 1786)
	16	Cătușa – Făurei – Țândărei – Fetești și retur;			16	LDE 2100 CP	DA 013 (serie șasiu 2132)
	17	Cătușa – Galați Larga (cale larga si cale normala) și retur;			17	LDE 2100 CP	DA 015 (serie șasiu 2147)
	18	Galați – Brăila și retur;			18	LDE 2100 CP	DA 036 (serie șasiu 36)
	19	Constanța Port Mol 5 – Constanța Port Zona B și retur;			19	LDE 2100 CP	DA 078 (serie șasiu 78)
	20	București Vest – București Cotroceni și retur;			20	LDE 2100 CP	DA 081 (serie șasiu 81)
	21	Dirste – Brașov Triaj – Astra și retur;			21	LDE 2100 CP	DA 085 (serie șasiu 85)
	22	Bv. Triaj – Brașov – Podu Olt – Sibiu – Vințu de Jos și retur;			22	LDE 2100 CP	DA 151 (serie șasiu 151)
	23	București Obor - București Băneasa – București Triaj Post 17 – Bucureștii Noi și retur;			23	LDE 2100 CP	DA 168 (serie șasiu 1162)
	24	Mălina – Barboși – Brăila și retur;			24	LDE 2100 CP	DA 286 (serie șasiu FN)
	25	Slobozia Veche – Țândărei și retur;			25	LDE 2100 CP	DA 434 (serie șasiu 574)
	26	Podu Olt - Ramnicu Valcea – Raureni – Caracal – Roșiori – R1 Videle – R1 Chiajna – Chiajna – Bucureștii Noi – București Triaj și retur;			26	LDE 2100 CP	DA 502 (serie șasiu 7123)
	27	Chiajna – Ram. Rudeni – Chitila - Ramificație Buciumeni – Mogoșoaia și retur;			27	LDE 2100 CP	DA 600 (serie șasiu FN)
	28	Alunu – Babeni – Antestație CET Govora și retur;			28	LDE 2100 CP	DA 949 (serie șasiu 1893)
	29	Argeșel – Ram. Ciurmești – Ciurmești – Golești – (Ram. Golești – Pitești) – Roșiori Nord – Roșiori – Turnu Magurele Port și retur;			29	LDE 2100 CP	DA 977 (serie șasiu 1839)
	30	Chitila – Ram. Săbăreni (Ram. Săbăreni – P.MAC.R1 – R3 Buciumeni) – Titu – (R1 Titu – R2 Titu) – Pitești – Bradu Rafinarie și retur;			30	LDE 2100 CP	DA 1135 (serie șasiu FN)
	31	Golești – Ram. Golești – Bradu de Sus – Bradu Rafinarie și retur;			31	LDE 2100 CP	DA 1178 (serie șasiu FN)
	32	Titu – Pietroșița și retur;			32	LDE 2100 CP	DA 1205 (serie șasiu FN)
	33	Ploiești Vest – Târgoviște Nord – Târgoviște și retur;			33	LDE 2100 CP	DA 1310 (serie șasiu 1456)
	34	Târgoviște Nord – Doicești și retur;			34	LDH 1250 CP	DHC 003 (serie șasiu 44)
35	Craiova - Piatra Olt – Costești și retur;			35	LDH 1250 CP	DHC 091 (serie șasiu FN)	
36	Medgidia – ROMCIM Medgidia – Dorobantu și retur;			36	LDH 1250 CP	DHC 359 (serie șasiu FN)	
37	Chiajna – Ram. Rudeni – Ram. Colentina – Mogoșoaia – Săbăreni – Ram. Buciumeni și retur;			37	LDH 1250 CP	DHC 414 (serie șasiu FN)	

Nr. crt.	Agent economic	Serie nr. certificat	Data emitere CS	Valabilitate CS			
		Anexa A	Data emitere anexa A		Anexa B		Data emitere anexa B
		Secții/Rute de circulație			Tip loc.	Nr. Loc.	
7.	SERVTRANS INVEST S.A. BUCUREȘTI	- continuare anexa A/11.08.2005 -		- continuare anexa B/01.07.2005 -			
		38	Chiajna – R2 Chiajna – București Vest și retur;	38	LDH 1250 CP	DHC 247 (serie șasiu FN)	
		39	Buftenă – Post Mac. R1 Buciumeni – Chitila – Ram. Rudeni – Chiajna și retur;	39	LDH 1250 CP	DHC 304 (serie șasiu FN)	
		40	Ploiești Vest – Ploiești Triaj grupa A / D și retur;				
		41	Ploiești Sud – Ploiești Triaj grupa A / D și retur;				
		42	Brazi – Ploiești Triaj grupa A și retur;				
		43	Ploiești Sud – Dambu – Ghighiu – Ploiești Triaj – Ploiești Triaj post 7 – Ploiești Vest și retur;				
		44	Ghigiu – Brazi și retur;				
		45	Ploiești Nord – Racordarea Ploiești Est – Ploiești Est – Dambu și retur;				
		46	Buzău – Mărășești – Adjud – Bacău – Roman – Pașcani – Suceava – Dărmănești și retur;				
		47	Suceava – Berchișești – Vama – Pojorâta – Floreni – Ilva Mică și retur;				
		48	Floreni – Dornășoara și retur;				
		49	Vama – Moldovița și retur;				
		50	Ilva Mică – Rodna Veche și retur;				
		51	Bacău – Bicăz și retur;				
		52	Adjud – Ciceu și retur;				
		53	Barboși Triaj grupa A/D – Tecuci – Mărășești și retur;				
		54	Ilva Mică – Salva – Beclean pe Someș – Deda – Voșlobeni și retur;				
		55	Deda – Aluniș Mureș – Dumbrăvioara – Tg. Mureș Sud – Luduș – Gligorești Hm – Războieni – Teiuș – Coșlariu P. Mureș – Blaj – Valea Lungă – Micăsasa Hm – Coșca Mică – Mediaș – Ațel Hm – Sighișoara – Vânători – Rupea – Rocoș HM – Brașov și retur;				
		56	Moreni - I.L. Caragiale – Filipeștii de Pădure și retur;				
		57	Tulcea Oraș - Medgidia – Negru Vodă și retur;				
		58	Corabia - Caracal – Craiova – Filiași – Caransebeș - Lugoj – Timișoara Est – Timișoara Nord – Ronaț Triaj - Arad și retur;				
		59	Războieni – Cluj Napoca – Oradea și retur;				
		60	Turda – Câmpia Turzii și retur;				
		61	Coșlariu P. Mureș – Coșlariu – Simeria – Simeria Triaj – Deva – Arad – Curtici și retur;				
		62	Teiuș – Coșlariu și retur;				
		63	Hunedoara - Simeria - Simeria Triaj - Tirgu Jiu – Cărbunești - Filiași și retur;				
		64	Gura Motrului - Turceni - Amaradia - Târgu Jiu și retur;				
		65	Pestișu Mare – Deva – Ram. Mintia – Păuliș Lunca Gr. Tehnică și retur;				
		66	Videle – Giurgiu Nord și retur;				
		67	Ciolpani – Rădulești Hm și retur;				
		68	Jilava - Giurgiu Nord - Giurgiu Sud – Giurgiu și retur;				
		69	Ilia - Lugoj și retur;				
		70	Caransebeș – Resita Nord – Resita Sud și retur;				
		71	București Progresu – R2 Jilava – R1 Jilava - Virteju și retur;				
		72	Tirgu Neamt - Pașcani – Iași – Cristești Jijia și retur;				
		73	Muncel – Ram. Pașcani – Ruginoasa și retur;				
		74	Timișoara N.- Ram. Modos -Timișoara S. - Timișoara CET retur;				
		75	Dirste – Ram. Brașov Triaj – Brașov și retur;				
		76	Craiova – R1 Jiu – Jiu și retur;				
77	Constanța – Palas – Constanța Mărfuri și retur;						

Nr. crt.	Agent economic	Serie nr. certificat		Data emitere CS		Valabilitate CS			
		Anexa A		Data emitere anexa A		Anexa B		Data emitere anexa B	
		Secții/Rute de circulație				Tip loc.	Nr. Loc.		
7.	SERVTRANS INVEST S.A. BUCUREȘTI	- continuare anexa A/11.08.2005 -							
		78	Oradea – Biharkerestesz și retur;						
		79	Buzău Sud - Buzău Ram. Boboci și retur;						
		80	Bistrița Nord - Sărățel și retur;						
		81	Beclean pe Someș - Dej - Apahida și retur;						
		82	Jucu - Ram. Cojocna - Cojocna și retur;						
		83	Dedulești - Făurei Ram. Dedulești - Făurei Ram. Cireșu - Cireșu și retur;						
		84	G-I Er.Grigorescu - Ram.G-I Er.Grigorescu - Mărășești Ram. Putna - Putna Seacă și retur.						
		85	Reșița Nord - Gătaia - Voiteni - Stamura Moravița și retur;						
		86	Timișoara Nord – Timișoara Sud – Voiteni și retur;						
		87	Făurei - Tecuci și retur;						
			TRANSPORT FERROVIAR DE CĂLĂTORI						
1	Roșiori Nord – Costești și retur.								
8.	GRUP FERROVIAR ROMÂN S.A. BUCUREȘTI	CSP 010	01.07.2005	10.04.2006					
		A3	01.08.2005	B5	26.08.2005				
		1	Brazi – Ploiești Triaj Fir I, II (Marfă) – Ploiești Sud - Ploiești Est și retur;				1	LE 5100 KW	EA 026 (serie șasiu 026)
		2	Brazi – Ramificație Ploiești Triaj – Ploiești Sud și retur;				2	LE 5100 KW	EA 177 (serie șasiu 224)
		3	Brazi – Ghighiu - Dâmbu - Ploiești Est și retur;				3	LE 5100 KW	EA 228 (serie șasiu 228)
		4	Ploiești Vest - Ramificație Ploiești Triaj și retur;				4	LE 5100 KW	EA 392 (serie șasiu 474)
		5	Ploiești Vest - Ploiești Triaj Fir I, II (Marfă) și retur;				5	LE 5100 KW	EA 539 (serie șasiu 644)
		6	Ploiești Sud – Dâmbu și retur;				6	LE 5100 KW	EA 540 (serie șasiu 645)
		7	Ghighiu – Ramificație Dâmbu – Corlătești și retur;				7	LE 5100 KW	EA 560 (serie șasiu 665)
		8	Ploiești Est – Buzău – Făurei – Tândărei – Fetești – Medgidia – Palas – Agigea Nord - OIL Terminal și retur;				8	LE 5100 KW	EA 591 (serie șasiu 696)
		9	Brazi – Buftea – Mogoșoaia – Pasărea – Ciulnița – Fetești și retur;				9	LE 5100 KW	EA 754 (serie șasiu 859)
		10	Brazi – Chitila – Ramificația Pajura - București Băneasa – Pasărea și retur;				10	LE 5100 KW	EA 794 (serie șasiu 899)
		11	Bradul Rafinării – Titu – Chitila și retur;				11	LE 5100 KW	EA 811 (serie șasiu 961)
		12	Chitila – București Nord și retur;				12	LE 5100 KW	EA 837 (serie șasiu 427)
		13	București Băneasa – Ramificația Pajura – București Nord – Depoul București Călători și retur;				13	LE 5100 KW	EA 873 (serie șasiu 1023)
		14	București Băneasa – București Grivița – Depoul București Călători și retur;				14	LE 5100 KW	EA 888 (serie șasiu 1038)
		15	Medgidia – Tulcea Mărfuri – Tulcea Oraș și retur;				15	LE 5100 KW	EA 904 (serie șasiu 1054)
		16	Ploiești Sud – Ploiești Vest – I.L.Caragiale – Mija – Târgoviște – Titu și retur;				16	LE 5100 KW	EA 1001 (serie șasiu 108)
		17	Palas – Post Medeea – Post Constanța VII - Constanța Port Zona B – Constanța Port Zona A, respectiv Constanța Port MOL 5 și retur;				17	LE 5100 KW	EA 1004 (serie șasiu 141)
		18	Palas – Post Constanța VII – Agigea Nord – Constanța Port Terminal Ferry Boat și retur;				18	LE 5100 KW	EA 1007-0 (serie șasiu 159)
		19	Palas – Constanța Mărfuri – Siutghiol – Lumina P2 – Năvodari – Capu Midia și retur;				19	LE 5100 KW	EA 1008 (serie șasiu 341)
		20	Agigea Nord – Agigea Ecluză – Constanța Port și retur;				20	LE 5100 KW	EA 1009 (serie șasiu 397)
		21	Dorobanțu – Lumina – Năvodari și retur;				21	LE 5100 KW	EA 1012 (serie șasiu 490)
		22	Dîmbu – Corlătești – Zănoaga – Drăgănești – Armășești – Urziceni – și retur;				22	LE 5100 KW	EA 1013 (serie șasiu 491)
		23	Armășești - Dridu – Fierbinți – Căciulați – Balotești - Mogoșoaia – și retur;				23	LE 5100 KW	EA 1014 (serie șasiu 493)
		24	Mogoșoaia – Otopeni – Voluntari – P.MAC.Ram.Voluntari – P.MAC.R1 București Sud – București Sud – P.MAC.Abator – P.MAC.Popești Leordeni – Berceni - Jilava și retur;				24	LE 3400 KW	EC 090 (serie șasiu 243)

Nr. crt.	Agent economic	Serie nr. certificat		Data emitere CS		Valabilitate CS			
		Anexa A		Data emitere anexa A		Anexa B			
		Secții/Rute de circulație				Tip loc.	Nr. Loc.		
8.	GRUP FERVIAR ROMÂN S.A. BUCUREȘTI	- continuare anexa A3/01.08.2005 -				- continuare anexa B5/26.08.2005 -			
		25	Pantelimon – P.MAC.Ram. Voluntari – P.MAC.R1 București Sud – București Sud și retur;			25	LDE 2100 CP	DA 001 (serie șasiu 1857)	
		26	Chitila – Ram. Rudeni – Chiajna – București Vest – Vârteju – Jilava și retur;			26	LDE 2100 CP	DA 526 (serie șasiu 734)	
		27	Mogoșoaia – Otopeni – Voluntari – P.MAC.Ram. Voluntari – Pantelimon și retur;			27	LDE 2100 CP	DA 637 (serie șasiu 996)	
		28	Mogoșoaia – Pajura – București Băneasa și retur;			28	LDE 2100 CP	DA 705 (serie șasiu 1025)	
		29	Mogoșoaia – Ram.Colentina – Ram.Rudeni – Chiajna – București Vest – Vârteju – Jilava și retur;			29	LDE 2100 CP	DA 768 (serie șasiu 1964)	
		30	București Băneasa – Ram.Pajura – Bucureștii Noi – Chiajna și retur;			30	LDE 2100 CP	DA 779 (serie șasiu 1165)	
		31	Moinești – Valea Uzului – Comănești – Adjud – Mărășești – Focșani – Buzău Ram. Boboc – Buzău / Buzău Sud și retur;			31	LDE 2100 CP	DA 806 (serie șasiu 1192)	
		32	Craiova – Piatra Olt – Slatina – Costești – Bradu de Sus – Pitești – Golești – Argeșel și retur;			32	LDE 2100 CP	DA 1050 (serie șasiu 1624)	
		33	Făurei – Brăila – Filești – Ram. C.S.G. – Ram. Tunel – Galați Brateș și retur;			33	LDE 2100 CP	DA 1171 (serie șasiu 1795)	
		34	Filești – Galați – Galați Brateș și retur;			34	LDE 2100 CP	DA 1226 (serie șasiu 1880)	
		35	Mărășești – Tecuci – Barboși – Ram. Barboși Triaj – Barboși Triaj – Mălina și retur;			35	LDE 2100 CP	DA 1501 (serie șasiu 105)	
		36	Barboși Triaj – Barboși Cab.2 – Cătușa și retur;			36	LDE 2100 CP	DA 1502 (serie șasiu 1936)	
		37	Chiajna – Videle – Craiova – Filași – Cărbunești – Tg. Jiu – Petroșani – Simeria Triaj – Simeria – Vințu de Jos – Coșlariu – Teiuș și retur;			37	LDE 2100 CP	DA 1503 (serie șasiu 1940)	
		38	Filași – R1 Turceni – Ram. Filași – Turceni – Rovinari – Amaradia – Ram. Budieni – Tg. Jiu și retur;			38	LDE 2100 CP	DA 1505 (serie șasiu 1955)	
		39	Ploiești Vest – Dârste – (Ram. Brașov Triaj Tranzit) – Brașov – Sighișoara – Copșa Mică – Blaj – Teiuș – Râzboieni – Câmpia Turzii – Apahida – Huedin – Oradea Est – Oradea și retur;			39	LDE 2100 CP	DA 1507 (serie șasiu 1993)	
		40	Turda – Ram.Călărași Turda – Câmpia Turzii și retur;			40	LDE 2100 CP	DA 1509 (serie șasiu 1997)	
		41	Apahida – Dej – Jibou – Baia Mare și retur;			41	LDE 2100 CP	DA 1511 (serie șasiu 1999)	
		42	Jibou – Sărmășag – Abrami – Săcuieni Bihor și retur;			42	LDE 2100 CP	DA 1512 (serie șasiu 2000)	
		43	Filași – Drobeta Turnu Severin – Caransebeș – Lugoj – Timișoara – Arad – Oradea – Carei – Satu Mare – Baia Mare și retur;			43	LDE 2100 CP	DA 1513 (serie șasiu 2005)	
		44	Simeria – Ilia – Radna – Arad – Curtici și retur;			44	LDE 2100 CP	DA 1514 (serie șasiu 2040)	
		45	Coșlariu – Blaj și retur;			45	LDE 2100 CP	DA 1515 (serie șasiu 2104)	
		46	Ilia – Lugoj și retur;			46	LDE 2100 CP	DA 1517 (serie șasiu 2151)	
		47	Caracal – Piatra Olt – Sibiu – Copșa Mică și retur;			47	LDE 2100 CP	DA 1518 (serie șasiu 2167)	
		48	Sibiu – Săliște – Vințu de Jos și retur;			48	LDE 2100 CP	DA 1520 (serie șasiu 2351)	
		49	Podul Olt – Ucea – Bartolomeu – Brașov – (Brașov Triaj) – Hărman – Ciceu – Comănești și retur;			49	LDE 2100 CP	DA 1382 (serie șasiu 2124)	
		50	Ciceu – Voșlăbeni – Chileni și retur;			50	LDH 1250 CP	DHC 193 (serie șasiu 22732)	
		51	Dej Călători – Deda – Voșlăbeni și retur;			51	LDH 1250 CP	DHC 291 (serie șasiu 23644)	
		52	Râzboieni – Târgu Mureș – Deda și retur;			52	LDH 1250 CP	DHC 320 (serie șasiu 23797)	
		53	Adjud – Domești și retur;			53	LDH 1250 CP	DHC 376 (serie șasiu 24866)	
		54	Buzău – Nehoiășu și retur;			54	LDH 1250 CP	DHC 388 (serie șasiu 24990)	
		55	Satu Mare – Halmeu și retur;			55	LDH 1250 CP	DHC 402 (serie șasiu 25128)	
		56	Beclean pe Someș – Suceava și retur;			56	LDH 1250 CP	DHC 470 (serie șasiu 25865)	
57	Racordarea Buftea – Săbăreni și retur;			57	LDH 1250 CP	DHC 471 (serie șasiu 25686)			
58	Chiajna – R2 Chiajna – București Cotroceni și retur;			58	LDH 1250 CP	DHC 703 (serie șasiu 20967)			
59	Vârteju – R1 Jilava – București Progresu și retur;								
60	Sarmășag – Carei și retur;								
61	Târgoviște – Fieni și retur;								
62	Chitila – Mogoșoaia și retur.								
63	Câmpina – Câmpinița și retur;								

Nr. crt.	Agent economic	Serie nr. certificat	Data emitere CS	Valabilitate CS		
		Anexa A	Data emitere anexa A		Anexa B	Data emitere anexa B
		Secții/Rute de circulație			Tip loc.	Nr. Loc.
8.	GRUP FERVIAR ROMÂN S.A. BUCUREȘTI	- continuare anexa A3/01.08.2005 -				
		64	Ploiești Sud – Măneciu și retur;			
		65	Ciulnița – Călărași Sud și retur;			
		66	Urziceni – Slobozia Veche – Ciulnița și retur;			
		67	Slobozia Veche – Țândărei și retur;			
		68	Urziceni – Făurei și retur;			
		69	Jilava – Giurgiu și retur;			
		70	Videle – Giurgiu și retur;			
		71	Timișoara Nord - Timișoara Sud - Stamora Moravița și retur;			
		72	Timișoara Nord - Timișoara Sud - Semenici- Buziaș și retur;			
		73	Buziaș – Sinia - Lugoj și retur;			
		74	Timișoara Nord- Timișoara Vest – Cruceni și retur;			
		75	Racordarea Mihăileni - Racul H. și retur;			
		76	Ploiești Vest – Slănic și retur;			
		77	Socola - Iași - Ramificație Pașcani - Pașcani - Tg. Neamț și retur;			
		78	Chitila – Depoul București Triaj și retur;			
		79	București Triaj – Mogoșoaia și retur;			
		80	București Triaj – Jilava și retur;			
		81	București Progresu – R2 Jilava – Jilava și retur;			
		82	Livezeni – Lupeni și retur;			
		83	Racordare Pașcani Triaj – Ramificație Pașcani și retur;			
		84	Vădeni – Barboși Ram. Port – Barboși Ram. Siret – Barboși Cab 1 – Barboși Triaj – Șendreni și retur;			
		85	Bartolomeu – Râșnov – Zărnești și retur;			
		86	Sărățel – Bistrița Nord și retur;			
		87	Caransebeș – Ram. Caransebeș – Reșița Nord;			
		88	Tecuci – Tecuci Nord Hc. – Bârlad- Vaslui – Ciurea – Rac.Nicolina - Nicolina - Iași și retur;			
		89	Ciurea – Rac. Nicolina – Socola și retur;			
		90	Bacău – Piatra Neamț – Bicz și retur;			
		91	Verești – Leorda – Botoșani și retur;			
		92	Leorda – Dorohoi și retur;			
		93	Roșiori Nord – Roșiori – Alexandria și retur;			
94	Roșiori Nord – Costești și retur;					
95	Giurgiu Nord – Giurgiu Sud și retur;					
96	Strehaia – Motru și retur;					
97	Chitila – Ram. Rudeni – Bucureștii Noi – București Nord Post 5 - București Nord și retur;					
98	Ronaț Triaj - Lovrin - Sânnicolau Mare - Cenad și retur;					
99	Vălcani - Sânnicolau Mare - Periam - Aradu Nou și retur;					
100	Făurei – Tecuci și retur;					
101	Roman - Buhăiești și retur;					
102	Barboși Ram. Siret - Barboși Cabina 1 - Ram. Barboși Triaj și retur;					
103	Făurei Ram. Dedulești - Făurei Ram. Cireșu și retur.					

Nr. crt.	Agent economic	Serie nr. certificat	Data emitere CS	Valabilitate CS			
		Anexa A	Data emitere anexa A		Anexa B		Data emitere anexa B
		Secții/Rute de circulație			Tip loc.	Nr. Loc.	
9.	ROMÂNIA EUROEST S.A. CONSTANȚA	CSP 013	27.09.2005	15.09.2006			
		A	27.09.2005		B		27.09.2005
		1	Palas – Constanța Port Zona B / MOL 5 - Constanța Port Zona A și retur;		1	LDE 1250 CP	DE 056 (serie șasiu 24226)
		2	Palas – Agigea Nord – Agigea Ecluză – Constanța Terminal Ferry Boat și retur;		2	LDH 1250 CP	DHC 165 (serie șasiu 22430)
		3	Palas – Lumina - Capu Midia și retur;		3	LDH 1250 CP	DHC 285 (serie șasiu 21930)
		4	Palas – Medgidia cu ramificația Dorobanțu – Lafarge Romcim Medgidia și retur;		4	LDH 1250 CP	DHC 306 (serie șasiu 23673)
		5	Dorobanțu – Lumina – P2 Lumina - Capu Midia și retur;		MATERIAL RULANT MOTOR UTILIZAT NUMAI ÎN ACTIVITATEA DE MANEVRĂ		
					1	LDE 1250 CP	DE 006 (serie șasiu 23316)
					2	LDE 1250 CP	DHC 054 (serie șasiu 24228)
					3	LDE 1250 CP	DHC 057 (serie șasiu 24230)
			4	LDH 1250 CP	DHC 144 (serie șasiu 22301)		
			5	LDH 1250 CP	DHC 450 (serie șasiu 25589)		
			6	LDH 1250 CP	DHC 460 (serie șasiu 25655)		
			7	LDH 700 CP	DH 341 (serie șasiu 22768)		
			8	LDH 700 CP	DH 409 (serie șasiu 22836)		
10.	"VIA TERRA SPEDITION" S.R.L. CLUJ-NAPOCA	CSP 014	02.09.2005	02.12.2005			
		A	02.09.2005		B		02.09.2005
1		Zalău Nord – Mirșid – Jibou și retur.		1	LDE 1250 CP	DA 032 (serie șasiu 23721)	
11.	RAIL INTERNATIONAL S.A. BUCUREȘTI	CSP 015	01.10.2005	01.10.2006			
		A	01.10.2005		B		01.10.2005
1		București Sud – Titan Sud și retur.		1	LDE 1300 CP	DF 013 (serie șasiu 25453)	
12.	TRANSFEROVIAR GRUP S.A. CLUJ - NAPOCA	CSP 017-E	23.06.2005	30.10.2005			
		A5	21.07.2005		B4		23.06.2005
		1	Borzești Bacău – Adjud – Mărășești – Focșani – Rm. Sărat – Buzău – Făurei – Făurei Ram.Cireșu – Cireșu - Țândărei – Fetești - Medgidia – Dorobanțu – Palas – Post Medeea – Post C-ța Vii – C-ța Port MOL 5 / Agigea Nord și retur;		1	LE 5100 KW	EA 650 (serie șasiu 755)
		2	Palas – Post Medeea – Post Constanța Vii – Constanța Port Zona B - Constanța Port Zona A și retur;		2	LE 5100 KW	EA 734 (serie șasiu 839)
		3	Boboc H.m. – Buzău Ram.Boboc – Buzău Sud și retur;		3	LE 5100 KW	EA 768 (serie șasiu 926094)
		4	Buzău – Ploiești Est – Ploiești Sud și retur;		4	LDE 2100 CP	DA 412-1 (serie șasiu 552)
		5	Ploiești Est – Ploiești Sud – Ploiești Vest – Câmpina – Predeal – Brașov – Augustin – Rupea – Sighișoara – Copșa Mică – Blaj – Coșlariu P. Mureș – Teiuș – Războieni – Călărași Turda – Ram.Turda – Câmpia Turzii – Apahida – Cluj Napoca Est – Cluj Napoca și retur;		5	LDE 2100 CP	DA 843 (serie șasiu 007-1306)
		6	Cluj Napoca Est - Apahida – Ram.Cojoacna – Jucu – Dej Călători – Ram.Dej Gr. B – Dej - Beclean pe Someș – Salva – Ilva Mică și retur;		6	LDE 2100 CP	DA 1199 (serie șasiu 1828)
		7	Dej – Jibou – Sărmășag – Șimleul Silvaniei și retur;				
		8	Slobozia Sud – Ciulnița – Fetești și retur;				
		9	Slobozia Sud – Slobozia Veche – Țândărei și retur.				
		10	Brașov - Ciceu - Voșlăbeni - Chileni și retur;				
		11	Ploiești Vest – Chitila - Chiajna - București Progresul și retur;				
		12	Chiajna - București Nord - Depoul București Călători și retur.				
		13	Făurei - Tecuci - Mărășești și retur;				
14	Adjud - Bacău - Roman - Buhăiești - Crasna - Bârlad - Tecuci și retur;						

Nr. crt.	Agent economic	Serie nr. certificat	Data emitere CS	Valabilitate CS			
		Anexa A	Data emitere anexa A		Anexa B	Data emitere anexa B	
		Secții/Rute de circulație			Tip loc.	Nr. Loc.	
12.	TRANSFEROVIAR GRUP S.A. CLUJ - NAPOCA	- continuare anexa A5/21.07.2005					
		15	Tecuci - Șendreni - Barboși Triaj - Barboși Cab. 1 - Vădeni - Făurei și retur;				
		16	Brașov Triaj - Dârste și retur;				
		17	Roman - Pașcani - Iași - Buhăiești și retur;				
		18	Roman - Pașcani Triaj Racordare - Ruginoasa - Lețcani - Nicolina - Buhăiești și retur;				
13.	CLASSFER S.R.L. BUCUREȘTI	CSP 018	12.01.2005	11.01.2006			
		A3	17.06.2005		B5	11.07.2005	
		1	ROMCIM Medgidia – Medgidia P.c. 2 h – Dorobanțu – Basarabi – Valul lui Traian – Palas – Post Medeea – Post Constanța Vii – Constanța Port MOL 5 și retur.		1	LDE 2100 CP	DA 003 (serie șasiu 2148)
		2	ROMCIM Medgidia – Medgidia – Fetești – Ciulnița – Brănești – Pasărea – București Sud și retur;		2	LDE 2100 CP	DA 753 (serie șasiu 1129)
		3	Rupea – Racoș – Augustin – Brașov - Brașov Triaj – Ram. Bv . Tranzit – Dârste –Predeal - Câmpina – Brazi – Chitila - Pajura - București Băneasa – R. 3 Pantelimon - Pantelimon – P.mac.Ram.Voluntari – P.mac.R1 Buc.Sud - București Sud și retur;		3	LE 5100 KW	EA 562 (serie șasiu 667)
		4	Rupea – Vânători – Sighișoara – Mediaș – Blaj – Crăciunel – Coșlariu Gr.P.Mureș – Coșlariu – Ram.Coșlariu – Alba Iulia – Orăștie – Ram.Simeria – Simeria – Călan – Subcetate – Ram.Petroșani – Petroșani – Lainici – Tg.Jiu – Ram.Budieni – Amaradia – Bârsești și retur;		4	LE 5100 KW	EA 590 (serie șasiu 907490/740a)
		5	Brașov – Ram. Brașov Tranzit și retur;		5	LE 5100 KW	EA 690 (serie șasiu 795)
		6	București Băneasa – București Nord și retur;		6	LE 5100 KW	EA 703 (serie șasiu 808)
		7	Medgidia - Dorobanțu – Nazarcea – Lumina – Lumina P2 – Năvodari – P1 Capu Midia – Capu Midia și retur.		7	LE 5100 KW	EA 743 (serie șasiu 848)
		8	Ploiești Vest – Ploiești Sud – Ploiești Est – Valea Călugărească – Buzău Ram.Gr.A - Buzău – Buzău Sud – Făurei – Făurei Ram.Dedulești – Dedulești - Brăila – Barboși Ram.Port – Barboși Ram.Siret – Barboși Cabina 1- Barboși Triaj – Mălina și retur;		8	LE 5100 KW	EA 784 (serie șasiu 934)
		9	Fetești – Țândărei – Făurei Ram. Cireșu - Făurei Ram. Dedulești – Dedulești și retur;		9	LE 5100 KW	EA 799 (serie șasiu 949)
		10	Barboși Triaj – Barboși Călători – Galați Călători și retur.		10	LE 3400 KW	EC 086 (serie șasiu FN)
		11	Târgu Mureș – Sânpaul – Iernut – Luduș – Gligorești – Războieni – Unirea – Aiud – Teiuș – Coșlariu Gr. Podu Mureș și retur;		11	LDH 1250 CP	DHC 475 (serie șasiu 25580)
		12	Chiajna – Grădinari – Videle – Roșiori Nord – Drăgănești Olt – Caracal – Craiova – Ișalnița - Filiași - Turceni – Rovinari – Amaradia și retur;				
		13	Mintia – Simeria și retur;				
		14	Brazi – Ram. Ploiești Triaj – Ploiești Sud și retur;				
		15	Făurei – Făurei Ram. Cireșu – Cireșu și retur;				
		16	Chitila – Ram. Rudeni – Chiajna și retur;				
		17	Chiajna – București Vest - Vârteju - Jilava - București Progresu și retur;				
		18	Jilava – Berceni – P.mac. Popești Leordeni – București Sud și retur.				
19	Palas – Post Medeea- Post Constanța Vii – Constanța Port zona B și retur.						

Nr. crt.	Agent economic	Serie nr. certificat	Data emitere CS	Valabilitate CS			
		Anexa A	Data emitere anexa A		Anexa B	Data emitere anexa B	
		Secții/Rute de circulație			Tip loc.	Nr. Loc.	
14.	S.C. C.F. 33 ICIM S.A. ARAD	CSP 019	22.08.2005	12.05.2006			
		A	22.08.2005		B	22.08.2005	
	1	Arad – Nădlac și retur;			1	LDE 1250 CP	DF 020 (serie șasiu 23708)
	2	Simeria – Hunedoara și retur;			2	LDE 1250 CP	DF 026 (serie șasiu 23715)
	3	Arad-Sântana – Ineu - Gurahonț - Vața - Brad și retur;			3	LDH 1250 CP	DHC 270 (serie șasiu 24247)
	4	Arad – Timișoara Nord – Jebel și retur;					
	5	Jebel - Berzovia și retur.					
	6	Berzovia - Oravița și retur.					
	7	Curtici - Arad - Simeria și retur;					
	8	Timișoara Nord – Lugoj – Caransebeș - Orșova și retur.					
	9	Ronaț Triaj – Jebel și retur;					
	10	Glogovăț - Aradul Nou și retur;					
11	Radna - Timișoara Nord și retur;						
15.	SOFTRANS S.R.L. CRAIOVA	CSP 020	08.09.2005	24.05.2006			
		A	08.09.2005		B1	27.09.2005	
	1	Chileni – Voșlăbeni – Ciceu – Comănești – Adjud – Bacău și retur;			1	LE 5100 KW	EA 622 (serie șasiu 727)
	2	Adjud – Mărășești – Focșani – Buzău Ram.Boboc - Făurei -Făurei Ram.Dedulești (Făurei - Făurei Ram. Cireșu – Făurei Ram.Dedulești) - Brăila – Barboși Triaj - Mălina și retur;			2	LE 5100 KW	EA 682 (serie șasiu 787)
	3	Filiași – Turceni și retur.			3	LE 5100 KW	EA 774-6 (serie șasiu 924)
	4	București Nord – Chitila – Buftea – Brazi – Ploiești Vest – Predeal – Brașov – Ciceu și retur;			4	LE 5100 KW	EA 783 (serie șasiu 933)
	5	Ploiești Vest – Ploiești Sud – Buzău și retur;			5	LE 5100 KW	EA 817 (serie șasiu 967)
	6	Brașov – Sighișoara – Coșlariu Pod Mureș – Simeria – Arad – Curtici și retur;					
	7	București Nord - Bucureștii Noi – Chiajna – Videle – Caracal – Craiova – Filiași – Cărbunești – Târgu Jiu – Petroșani – Subcetate – Simeria și retur;					
	8	Făurei – Țândărei – Fetești – Cernavodă – Medgidia – Palas – Agigea Nord și retur.					
	9	Chitila - Ram. Rudeni - București Nord și retur;					
	10	Ram. Rudeni - Chiajna și retur;					
	11	Ploiești Sud – Ploiești Est Post 1 - Ploiești Nord și retur;					
	12	Ploiești Est Post 1 - Ploiești Est și retur;					
	13	Brazi - Ram. Ploiești Triaj - Ploiești Sud și retur;					
	14	Buzău Ram. Gr. A - Buzău - Buzău Sud Hm. și retur;					
	15	Buzău - Buzău Ram. Boboc și retur;					
16	Dârste - Ram. Brașov Tranzit - Brașov Triaj - Brașov și retur.						
16.	CRIMBO GAS GIURGIU - FILIALA GIURGIU S.R.L.	CSP 021	03.08.2005	18.06.2006			
		A	03.08.2005		B	03.08.2005	
	1	Giurgiu Sud – Giurgiu Oraș – Giurgiu Nord și retur;			1	LDH 700 CP	DHB 358
2	Pasărea - Pantelimon și retur.			2	LDH 700 CP	DHB 144	
17.	KAIROS S.R.L. BUCUREȘTI	CSP 022	05.05.2005	04.05.2005			
		A	05.05.2005		B1	22.09.2005	
	1	Dej – Jibou – Sărmășag – Șimleul Silvaniei – Săcuieni Bihor – Valea lui Mihai și retur.Dej – Jibou – Sărmășag – Șimleul Silvaniei – Săcuieni Bihor – Valea lui Mihai și retur.			1	LDE 2100 CP	DA 1098 (serie șasiu 1703)
				2	LDE 1250 CP	LDE 125-081 (serie șasiu 24282)	

Nr. crt.	Agent economic	Serie nr. certificat	Data emitere CS	Valabilitate CS		
		Anexa A	Data emitere anexa A		Anexa B	Data emitere anexa B
		Secții/Rute de circulație			Tip loc.	Nr. Loc.
18.	SOCIETATEA FERVIARĂ DE TURISM „S.F.T. – C.F.R.” S.A. BUCUREȘTI	CSP 024	22.08.2005	16.08.2006		
		A	22.08.2005		B	22.08.2005
	1	București Nord - Ciulnița - Fetești - Medgidia - Constanța și retur;	1	LA 1500 CP	LA 150.025	
	2	București Băneasa – Căciulați – Urziceni și retur;	2	LA 1550 CP	LA 230.516	
	3	Căciulați – Snagov și retur;	3	LA 1325 CP	LA 140.117	
	4	București Progresu – Giurgiu și retur;	4	LA 1806 CP	LA 231.065	
	5	București Băneasa – Ram. Pajura – Chitila - Ploiești Vest - Câmpina - Predeal - Brașov și retur;				
	6	Brașov - Copșa Mică – Sibiu și retur;				
	7	Brașov – Făgăraș – Ucea - Podu Olt - Sibiu și retur;				
	8	Ploiești Triaj - Ploiești Sud – Ploiești Vest și retur;				
	9	Ploiești Sud – Urziceni - Slobozia Veche - Ciulnița și retur;				
	10	București Băneasa – Ram. Pajura – București Triaj Post 17 – București Noi Gr. C – Chiajna – Videle – Roșiori Nord – Caracal – Piatra Olt – Drăgășani – Govora – Râmnicu Vâlcea – Călimănești – Cozia HM. – Lotru – Valea Mărului HM. – Podu Olt și retur;				
	11	Sibiu – Vințu de Jos – Simeria – Deva – Arad - Curtici și retur;				
	12	Vințu de Jos - Teiuș - Războieni - Cluj Napoca - Huedin - Oradea - Episcopia Bihor și retur.				
	13	Cluj Napoca – Salva - Suceava și retur;				
	14	Salva - Vișeu de Jos și retur;				
	15	PM Giulești - Ram. Colentina - Mogoșoaia și retur;				
	16	Mogoșoaia - Remiza Specială Mogoșoaia și retur;				
	17	Remiza Specială Mogoșoaia - Buftea și retur;				
	18	București Băneasa – Ram. Pajura – București Triaj gr.A și retur;				
	19	Mogoșoaia - Ram. Colentina - București Triaj și retur;				
	20	București Băneasa – București Vest - București Progresu și retur;				
21	PM Giulești - București Noi - București Triaj gr.A(bucclă) și retur;					
19.	COMPANIA DE TRANSPORT FERVIAR S.A. BUCUREȘTI	CSP 025-R	13.09.2005	15.02.2006		
		A12	13.09.2005		B4	13.09.2005
	1	Reșița Nord – Caransebeș – Filiași – Craiova – Roșiori Nord – Chitila – Ploiești Triaj – Ploiești Est – Buzău – Făurei – Brăila – Barboși – Cătușa și retur;	1	LE 5100 kW	EA 444 (serie șasiu 549)	
	2	Caracal – Piatra Olt – Slatina și retur;	2	LE 5100 kW	EA 474 (serie șasiu 557)	
	3	Râmnicu Vâlcea – Râureni – Govora – Băbeni – Drăgășani – Piatra Olt și retur;	3	LE 5100 kW	EA 509 (serie șasiu 3425)	
	4	Buzău Sud – Buzău Ram. Boboc – Boboc și retur;	4	LE 5100 kW	EA 647 (serie șasiu 752)	
	5	Ploiești Sud – Ploiești Vest și retur;	5	LE 5100 kW	EA 728 (serie șasiu 833)	
	6	Schitu Golești – Golești – Titu – Târgoviște - Fieni și retur;	6	LDE 2100 CP	DA 001A (serie șasiu 1695)	
	7	Ploiești Triaj – Ploiești Vest – I.L.Caragiale – Târgoviște și retur;	7	LDE 2100 CP	DA 01B (serie șasiu 1011)	
	8	Mălina – Barboși Triaj – Tecuci – Mărășești – Adjud – Bacău – Piatra Neamț – Bicz și retur;	8	LDE 2100 CP	DA 002A (serie șasiu 1090)	
	9	Chiajna - P.M. Giulești – Mogoșoaia – Pantelimon – Ciulnița – Medgidia – Palas – Constanța Port Mol 5 și retur;	9	LDE 2100 CP	DA 002 (serie șasiu 1738)	
	10	Ploiești Vest – Câmpina - Predeal – Brașov – Vânători – Copșa Mică – Coșlaru – Gr. Pod Mureș – Teiuș – Războieni – Câmpia Turzii – Turda și retur;	10	LDE 2100 CP	DA 004 (serie șasiu 1960)	
	11	Buzău – Râmnicu Sărat – Mărășești și retur;	11	LDE 2100 CP	DA 058 (serie șasiu 5609)	
	12	Făurei – Țândărei – Fetești și retur;	12	LDE 2100 CP	DA 294 (serie șasiu 339)	

Nr. crt.	Agent economic	Serie nr. certificat	Data emitere CS	Valabilitate CS					
		Anexa A	Data emitere anexa A		Anexa B		Data emitere anexa B		
		Secții/Rute de circulație			Tip loc.	Nr. Loc.			
19.	COMPANIA DE TRANSPORT FERVIAR S.A. BUCUREȘTI	- continuare anexa A12/13.09.2005 -			- continuare anexa B4/13.09.2005 -				
		13	Dorobanțu – Lumina – Cap Midia și retur;	13	LDE 2100 CP	DA 300 (serie șasiu 345)			
		14	Dârste – Brașov Triaj – Hărman – Sf. Gheorghe și retur;	14	LDE 2100 CP	DA 309 (serie șasiu 354)			
		15	Brașov – Brașov Triaj și retur;	15	LDE 2100 CP	DA 581 (serie șasiu 848)			
		16	Vădeni – Barboși Ram.Siret – Barboși Cab.1 – Barboși Triaj Gr.A – Ram. Barboși Triaj – Barboși și retur;	16	LDH 1250 CP	DHC 128 (serie șasiu 22203)			
		17	Călan – Simeria Triaj – Turdaș – Șibot – Vințu de Jos – Coșlariu – Coșlariu Gr.Pod Mureș și retur;	17	LDH 1250 CP	DHC 135 (serie șasiu 22210)			
		18	Simeria – Hunedoara și retur;	18	LDH 1250 CP	DHC 336 (serie șasiu 24497)			
		19	Târgoviște Nord – Aninoasa și retur;	19	LDH 1250 CP	DHC 423 (serie șasiu 25527)			
		20	Nucet – R1 Titu – R2 Titu - Fusea și retur;						
		21	Bacău – Roman și retur;						
		22	Roșiori Nord – Roșiori - Km 200+400 PAJM și retur;						
		23	Păuliș Lunca Gr.Tehnică – Păuliș Lunca – Deva – Simeria și retur;						
		24	Pestiș – Bârcea Mică – Simeria – Simeria Triaj și retur;						
		25	Chitila – Săbăreni – Ghergani – Titu și retur;						
		26	Chitila – Ram. Rudeni – Bucureștii Noi – București Triaj – Post Giulești – Chitila;						
		27	Ploiești Sud – Ploiești Nord – Blejoi – Vălenii de Munte – Teșani și retur;						
		28	Palas – Post Medeea – Post Constanța Vii – Agigea Nord P1- Agigea Nord Oil Terminal și retur;						
		29	Agigea Nord – Agigea Ecluză P1 – Constanța Port Terminal Ferry-Boat și retur;						
		30	Palas - Post Medeea – Post Constanța Vii – Constanța Port zona B și retur;						
		31	Simeria – Turdaș – Șibot și retur;						
		32	Coșlariu – Teiuș și retur;						
		33	Făurei – Balta Albă - Tecuci și retur;						
		34	Tecuci - Bârlad - Crasna - Buhăiești și retur;						
		35	Buhăiești - Roman și retur;						
		36	Lugoj - Mănăstur - Ilia și retur;						
		37	Lugoj - Buziaș - Semenici - Timișoara Nord și retur;						
		38	Cansebeș - Zăguzeni - Lugoj - Timișoara E. - Timișoara N. - Sânandrei - Aradul Nou - Arad - Radna - Ilia - Deva și retur;						
		39	Câmpia Turzii - Apahida - Dej Călători - Beclean pe Someș - Salva - Ilva Mică - Floreni - Pojorâta - Vama - Păltinoasa - Suceava Vest - Suceava - Verești - Dolhasca - Pașcani Triaj - Roman și retur;						
		40	Adjud - Borzești Bacău - Comănești și retur;						
		41	Voluntari - P. mac. Ram. Voluntari - P. mac. R1 Buc. Sud - București Sud și retur;						
		42	Voluntari - Ram. Pasărea - Pasărea și retur;						
		43	Chiajna - București V. - Jilava - Berceni - București S.- Pantelimon și retur;						
		44	Chitila - Pajura - București Băneasa - Pantelimon și retur;						
		45	Buftea - P.mac.R3 Buciumeni - Mogoșoaia și retur;						
		46	Buftea - Săbăreni și retur;						
		47	I.L. Caragiale – Dițești – Filipeștii de Pădure și retur.						
		20.	CARGO TRANS VAGON S.A. BUCUREȘTI	CSP 027	11.10.2004	10.10.2005			
				A8	21.09.2005		B5	10.08.2005	
				1	Victoria – Ucea – Brașov (Bv. Triaj) – Predeal – Câmpina – Ploiești Vest – Chitila – Buc. Băneasa – Pasărea – Fetești – Medgidia – Palas – C-ța Port Mol 5 – C-ța Port Gr. B și retur;	1	LE 5100 KW	EA 725 (serie șasiu 829)	
				2	Palas – Agigea N. – C-ța Port Terminal Ferry Boat și retur;	2	LDE 2100 CP	DA 001 (serie șasiu 17301)	
				3	Brașov – Stupini – Feldioara – Apața – Augustin – Racoș și retur;	3	LDE 2100 CP	DA 202 (serie șasiu 202)	
		4	Medgidia – Tulcea și retur;						
		5	Suceava – Verești – Pașcani – Bacău – Roman – Adjud – Mărășești – Buzău Ram. Boboc – Făurei – Țândărei – Fetești și retur;						

Lista agenților economici privați cărora li s-au emis certificate de siguranță noi și/sau completări ale anexelor A și B conform OMTCT 343/2003 în perioada 01.07.2005 - 30.09.2005

Nr. crt.	Agent economic	Serie nr. certificat	Data emitere CS	Valabilitate CS		
		Anexa A	Data emitere anexa A		Anexa B	Data emitere anexa B
		Secții/Rute de circulație			Tip loc.	Nr. Loc.
20.	CARGO TRANS VAGON S.A. BUCUREȘTI	- continuare anexa A8/21.09.2005 -				
		6	Buzău – Buzău Ram. Boboc – Râmnicu Sărat și retur;			
		7	Bacău – Bicăz și retur;			
		8	I.L.Caragiale – Ploiești Vest – Ploiești Sud – Buzău – Buzău Sud - Făurei - Brăila și retur;			
		9	Filiași – Craiova – Videle - Chitila și retur;			
		10	Chitila – Pitești – Piatra Olt și retur;			
		11	Rm. Vâlcea – Răureni – Govora – Băbeni – Piatra Olt – Caracal și retur;			
		12	Chiajna – Bucureștii Noi – București Tj. Post 17 – București Băneasa - București N.– Depoul București Călători și retur.			
		13	Adjud – Borzești Bacău - Onești – Târgu Ocna – Doftana Bacău – Valea Uzului – Comănești și retur;			
		14	Chitila - București Nord și retur;			
		15	Brazi – Ploiești Sud și retur;			
		16	Roșiori N. – Salcia Teleorman – Tr. Măgurele Port și retur;			
		17	Curtici - Arad - Ilia - Simeria - Vințu de Jos - Coșlariu - Coșlariu Gr. - Pod Mureș - Blaj - Copșa Mică - Vânători - Racoș și retur;			
		18	Brăila - Barboși - Tecuci - Mărășești și retur;			
		19	I.L.Caragiale – Mija - Târgoviște N. - Târgoviște - Doicești - Pucioasa - Fieni și retur;			
		20	Bouřari - Oțelu Roșu - Caransebeș - Lugoj - Ilia și retur;			
		21	Mălina - Barboși Triaj - Barboși - Filești - Galați Brateș - Galați Bazin - și retur;			
		22	Barboși - Cătușa și retur.			
		23	Făurei - Jirlău - Balta Albă - Ciorăști - Tătăranu - Bordeasca - Tecuci și retur.			
		24	Buziaș - Semenic - Timișoara Sud - Timișoara Nord - Arad - Nădlac și retur.			

Lista agenților economici privați li s-au emis certificate de operare pentru manevră feroviară noi și/sau completări ale anexelor I și II pentru operatorii de transport feroviar conform OMTCT 343/2003 în perioada 01.07.2005 - 30.09.2005

Nr. crt.	Agent economic	Serie nr. certificat	Data emitere COM-OTF	Valabilitate COM-OTF		
		Anexa I	Data emitere anexa I	Anexa II	Data emitere anexa II	
		Zone de manevră		Material rulant motor		
1.	S.C. TRANSFEROVIAR GRUP S.A. CLUJ-NAPOCA	COM-OTF017.1	12.07.2005	30.10.2005		
		Anexa I	12.07.2005	Anexa II	12.07.2005	
		1.Liniile S.C. CUG S.A. Cluj Napocai		LDH 1250 CP	DHC 125 – 138 (serie șasiu 22225)	
		2.Liniile stației CFR Cluj Napoca Est		LDH 1250 CP	DHC 125 – 411 (serie șasiu 25251)	
		COM-OTF 017.4	21.07.2005	30.10.2005		
		Anexa I	21.07.2005	Anexa II	21.07.2005	
1.Liniile S.C. SOMEȘ S.A. Dej		LDH 700 CP	DHB 70 – 291 (serie șasiu 22329)			
2.Liniile stației CFR Dej Triaj		LDH 700 CP	DHB 70 – 636 (serie șasiu 24114)			
2.	S.C. CONSTANTIN GRUP S.R.L. BUCUREȘTI	COM-OTF 029.1	02.08.2005	27.01.2006		
		Anexa I	02.08.2005	Anexa II	02.08.2005	
		1.Liniile S.C. Kvaerner IMGB S.A. București		LDH 450 CP	DHB 45-085 (serie șasiu 21614)	
		2. Liniile stației CFR Berceni		LDH 450 CP	DHB 45-200 (serie șasiu 22143)	
		COM-OTF 029.2	02.08.2005	27.01.2006		
		Anexa I	02.08.2005	Anexa II	02.08.2005	
		1.Liniile stației CFR Călărași Nord		LDH 450 CP	DHB 45-395 (serie șasiu 23323)	
		2.Liniile industriale ale S.C. Constantin Grup S.R.L.				

**Lista agenților economici cărora li s-au emis autorizații de manevră feroviară și vize anuale
conform OMTCT 343/2003
în perioada 01.07.2005 – 30.09.2005**

Nr. crt.	Agent economic Adresă Telefon Fax	Serie și nr. Autorizație Data emiterii licenței	Valabilitate licență	Valabilitate viză	Domeniu Autorizație
1.	ARGOS S.A. CERNAVODĂ Canalului, nr.11, județul Constanța Tel:0241-238.440 Fax:0241-238.197	AMF 0172 11.08.2005	11.08.2006		avizarea vagoanelor de marfă sosite pentru beneficiarii de transport feroviar; primirea/predarea vagoanelor de la/la operatorii de transport feroviar; manevrarea vagoanelor de marfă pentru introducerea/scoaterea la/de la fronturile de încărcare/descărcare ale beneficiarilor de transport.
2.	BADOR S.A. ORADEA Calea Clujului, nr. 199, județul Bihor Tel: 0259-417.362 Fax: 0259-411.639	AMF 039 29.07.2004	29.07.2005	29.07.2006	manevrarea vag. de marfă pentru introducerea/scoaterea la/de la fronturile de încărcare/descărcare ale beneficiarilor de transport.
3.	BEGA MINERALE INDUSTRIALE S.A. PUNCT DE LUCRU FĂGET Aghireșu,sat Aghireșu - Fabrici, Str. Principală, nr. 266, județul Cluj Tel:0256-201.434 Fax:0256-285.108	AMF 0173 15.08.2005	15.08.2006		manevrarea vagoanelor de marfă pentru introducerea/scoaterea la/de la fronturile de încărcare/descărcare ale beneficiarilor de transport.
4.	BEGA REPARAȚII VAGOANE S.A. TIMIȘOARA Str. Gării, nr. 2, județul Timiș Tel/Fax: 0256-493.383;494.952 Tel/Fax: 0256-493.383;494.952	AMF 042 12.08.2004	12.08.2005	12.08.2006	primirea/predarea vag. de la / a operatorii de transport feroviar; manevrarea în vederea cântării vagoanelor de marfă; manevrarea vagoanelor pe liniile feroviare industriale proprii, în vederea executării lucrărilor de reparații la vagoane.
5.	BEGA UPSON S.A. OCNA MUREȘ Str. Mihai Eminescu, nr.1, județul Alba Tel: 0258-871223 Fax: 0258-817541	AMF 0178 08.09.2005	08.09.2006		remorcarea convoaielor de manevră la/de la beneficiarii de transport; manevrarea vagoanelor de marfă pentru introducerea/scoaterea la/de la fronturile de încărcare/descărcare ale beneficiarilor de transport; manevrarea în vederea cântării vagoanelor de marfă.
6.	BEYFIN GAZ S.R.L. CLUJ-NAPOCA Str. Cantonului Cart. Someseni, nr. FN, județul Cluj Tel: 0264-416.755 Fax:0264-416.767	AMF 068 23.09.2004	23.09.2005	23.09.2006	manevrarea vagoanelor de marfă pentru introducerea/scoaterea la/de la fronturile de înc./descărcare ale beneficiarilor de transport; manevrarea în vederea cântării vagoanelor de marfă.
7.	CARBOCHIM S.A. CLUJ-NAPOCA Str. Piața 1 Mai, nr. 3, județul Cluj Tel: 0264-437.005 Fax:0264-437.014	AMF 070 27.09.2004	27.09.2005	27.09.2006	avizarea vag.de marfă sosite pentru beneficiarii de transport feroviar; primirea/predarea vagoanelor de la/la operatorii de transport feroviar; remorcarea convoaielor de manevră la/de la beneficiarii de transport; manevrarea convoaielor de manevră în vederea desc./ compunerii; manevrarea vagoanelor de marfă pentru introducerea/scoaterea la/de la fronturile de înc./descărcare ale beneficiarilor de transport.
8.	CAROM S.A. ONEȘTI Str. Industriilor, nr.1, județul Bacău Tel: 0234-302.600 Fax:0234-315.510	AMF 053-E 21.01.2005	1.08.2005	31.08.2006	avizarea vagoanelor de marfă sosite pentru beneficiarii de transport feroviar; primirea/predarea vagoanelor de la/la operatorii de transport feroviar; remorcarea convoaielor de manevră la/de la beneficiarii de transport; manevrarea convoaielor de manevră în vederea desc./ compunerii; manevrarea vagoanelor de marfă pentru introducerea/scoaterea la/de la fronturile de încărcare/descărcare proprii societății; manevrarea în vederea cântării vagoanelor de marfă.

Nr. crt.	Agent economic Adresă Telefon Fax	Serie și nr. Autorizație Data emiterii licenței	Valabilitate licență	Valabilitate viză	Domeniu Autorizație
9.	CEMTRADE S.A. ORADEA Șos. Borșului nr.3, județul Bihor Tel:0259-254.730 Fax:0259-444.996	AMF 0167 26.07.2005	26.07.2006		avizarea vagoanelor de marfă sosite pentru beneficiarii de transport feroviar; primirea/predarea vagoanelor de la/la operatorii de transport feroviar; remorcarea convoaielor de manevră la/de la beneficiarii de transport; manevrarea convoaielor de manevră în vederea descompunerii/compunerii; manevrarea vagoanelor de marfă pentru introducerea/scoaterea la/de la fronturile de încărcare/descărcare ale beneficiarilor de transport; manevrarea vagoanelor de călători pentru introducerea/scoaterea la/de la peroanele stațiilor de cale ferată.
10.	CHIMCOMPLEX S.A. BORZEȘTI ONEȘTI, Str. Industriilor, nr.3, județul Bacău Tel: 0234-302.060 Fax:0234-302.064	AMF 064-E 22.02.2005	15.09.2005	15.09.2006	avizarea vag.de marfă sosite pentru beneficiarii de transport feroviar; primirea/predarea vagoanelor de la/la operatorii de transport feroviar; remorcarea convoaielor de manevră la/de la beneficiarii de transport; manevrarea convoaielor de manevră în vederea desc./compunerii; manevrarea vag. de marfă pentru introducerea/scoaterea la/de la fronturile de încărcare/descărcare ale beneficiarilor de transport; manevrarea în vederea cântăririi vagoanelor de marfă.
11.	COMAT BIHOR S.A. ORADEA Str. Peței, nr.2, județul Bihor Tel: 0259-417.832 Fax:0259-431.468	AMF 054 31.08.2004	31.08.2005	31.08.2006	manevrarea vag. de marfă pentru introducerea/scoaterea la/de la fronturile de încărcare/descărcare ale beneficiarilor de transport.
12.	COMPLEXUL ENERGETIC TURCENI S.A. Str. Uzinei, nr. 1, județul Gorj Tel: 0253-335.045 Fax:0253-335.068	AMF 047 18.08.2004	18.08.2005	18.08.2006	avizarea vag.de marfă sosite pentru beneficiarii de transport feroviar; primirea/predarea vagoanelor de la/la operatorii de transport feroviar; remorcarea convoaielor de manevră la/de la beneficiarii de transport; manevrarea convoaielor de manevră în vederea desc./compunerii; manevrarea vag. de marfă pentru introducerea/scoaterea la/de la fronturile de încărcare/descărcare ale beneficiarilor de transport; manevrarea în vederea cântăririi vagoanelor de marfă.
13.	DIANA FOREST S.A. BACĂU Calea Moinești, nr. 24, județul Bacău Tel:0234-585.376 Fax: 0234-207.363	AMF 048 18.08.2004	18.08.2005	18.08.2006	manevrarea convoaielor de manevră în vederea descompunerii/compunerii; manevrarea vagoanelor de marfă pentru introducerea/scoaterea la/de la fronturile de încărcare/descărcare proprii societății.
14.	ELECTROCENTRALE ORADEA S.A. Str.Borșului nr.23, județul Bihor Tel:0259-453.345 Fax:0259-263.661	AMF 0163 11.07.2005	11.07.2006		primirea/predarea vagoanelor de la/la operatorii de transport feroviar; manevrarea vagoanelor de marfă pentru introducerea/scoaterea la/de la fronturile de încărcare/descărcare ale beneficiarilor de transport; manevrarea în vederea cântăririi vagoanelor de marfă.
15.	ELPRECO S.A. CRAIOVA Str.Calea Severinului, nr. 44, județul Dolj Tel: 0251-462.289 Fax:0251-590.225	AMF 062 09.09.2004	09.09.2005	09.09.2006	primirea/predarea vagoanelor de la/la operatorii de transport feroviar; manevrarea convoaielor de manevră în vederea desc./compunerii; manevrarea vag. de marfă pentru introducerea/scoaterea la/de la fronturile de încărcare/descărcare ale beneficiarilor de transport; manevrarea în vederea cântăririi vagoanelor de marfă.

Nr. crt.	Agent economic Adresă Telefon Fax	Serie și nr. Autorizație Data emiterii licenței	Valabilitate licență	Valabilitate viză	Domeniu Autorizație
16.	FORESTA S.A. CURTEA DE ARGEȘ Str. Țepeș Vodă, nr.2, județul Argeș Tel:0248-724.352 Fax:0248-724.212	AMF 0174 15.08.2005	15.08.2006		primirea/predarea vagoanelor de la/la operatorii de transport feroviar; remorcarea convoaielor de manevră la/de la beneficiarii de transport; manevrarea convoaielor de manevră în vederea descompunerii/compunerii; manevrarea vagoanelor de marfă pentru introducerea/scoaterea la/de la fronturile de încărcare/descărcare ale beneficiarilor de transport; manevrarea în vederea cântării vagoanelor de marfă.
17.	GRIM IMPEX S.R.L. PLOIEȘTI Str. Ghe. Gr. Cantacuzino, nr.263, Bl.13, Sc. A, Et.1, Ap.6, județul Prahova Tel:0723505333	AMF 0177 22.08.2005	22.08.2006		primirea/predarea vagoanelor de la/la operatorii de transport feroviar; remorcarea convoaielor de manevră la/de la beneficiarii de transport; manevrarea convoaielor de manevră în vederea descompunerii/compunerii; manevrarea vagoanelor de marfă pentru introducerea/scoaterea la/de la fronturile de încărcare/descărcare ale beneficiarilor de transport; manevrarea în vederea cântării vagoanelor de marfă.
18.	LETEA S.A. BACĂU Str. Letea, nr.17, județul Bacău Tel:0234-572.616 Fax:0234-572.184	AMF 0170 08.08.2005	08.08.2006		avizarea vagoanelor de marfă sosite pentru beneficiarii de transport feroviar; primirea/predarea vagoanelor de la/la operatorii de transport feroviar; remorcarea convoaielor de manevră la/de la beneficiarii de transport; manevrarea convoaielor de manevră în vederea descompunerii/compunerii; manevrarea vagoanelor de marfă pentru introducerea/scoaterea la/de la fronturile de încărcare/descărcare ale beneficiarilor de transport; manevrarea în vederea cântării vagoanelor de marfă.
19.	MACON S.A. DEVA Str. Sintuhalm, nr.1, județul Hunedoara Tel: 0254-213.930 Fax:0254-226.060	AMF 058 07.09.2004	07.09.2005	07.09.2006	primirea/predarea vagoanelor de la/la operatorii de transport feroviar; remorcarea convoaielor de manevră la/de la beneficiarii de transport; manevrarea convoaielor de manevră în vederea descompunerii/compunerii; manevrarea vag. de marfă pentru introducerea/scoaterea la/de la fronturile de încărcare/descărcare ale beneficiarilor de transport; manevrarea în vederea cântării vagoanelor de marfă.
20.	MASTER WOOD S.R.L. COMĂNEȘTI Str. Combinatului, nr.9, județul Bacău Tel:0234-374.319 Fax:0234-374.239	AMF 0175 15.08.2005	15.08.2006		avizarea vagoanelor de marfă sosite pentru beneficiarii de transport feroviar; primirea/predarea vagoanelor de la/la operatorii de transport feroviar; remorcarea convoaielor de manevră la/de la beneficiarii de transport; manevrarea convoaielor de manevră în vederea descompunerii/compunerii; manevrarea vagoanelor de marfă pentru introducerea/scoaterea la/de la fronturile de încărcare/descărcare ale beneficiarilor de transport; manevrarea în vederea cântării vagoanelor de marfă.
21.	MATIZOL S.A. BERCENI Șos. Centura Ploiești Est, județul Prahova Tel: 0244-525.400 Fax:0244-514.541	AMF 045 13.08.2004	13.08.2005	13.08.2006	avizarea vag.de marfă sosite pentru beneficiarii de transport feroviar; primirea/predarea vagoanelor de la/la operatorii de transport feroviar; remorcarea convoaielor de manevră la/de la beneficiarii de transport; manevrarea conv.de manevră în vederea descompunerii/compunerii; manevrarea vag. de marfă pentru introducerea/scoaterea la/de la fronturile de încărcare/descărcare ale beneficiarilor de transport; manevrarea în vederea cântării vagoanelor de marfă.

Nr. crt.	Agent economic Adresă Telefon Fax	Serie și nr. Autorizație Data emiterii licenței	Valabilitate licență	Valabilitate viză	Domeniu Autorizație
22.	MECANO SERV S.R.L. DEVA Str. Sabin Drăgoi, Bloc 12, scara 1, etaj 1, apart.5, județul Hunedoara Fax: 0740018949 Fax: 0740018949	AMF 032 01.07.2004	01.07.2005	01.07.2006	remorcarea convoaielor de manevră la/de la beneficiarii de transport; manevrarea convoaielor de manevră în vederea descompunerii/compunerii; manevrarea vagoanelor de marfă pentru introducerea/scoaterea la/de la fronturile de încărcare/descărcare ale beneficiarilor de transport; manevrarea în vederea cântăririi vagoanelor de marfă.
23.	MINBUCOVINA S.A. VATRA DORNEI Str. Mihai Eminescu, nr.1, județul Suceava Tel:0230-375.047 Fax:0230-375.049	AMF 066 17.09.2004	17.09.2005	17.09.2006	avizarea vag.de marfă sosite pentru beneficiarii de transport feroviar; primirea/predarea vagoanelor de la/la operatorii de transport feroviar; remorcarea convoaielor de manevră la/de la beneficiarii de transport; manevrarea conv. de man. în vederea descompunerii/compunerii; manevrarea vagoanelor de marfă pentru introducerea/scoaterea la/de la fronturile de înc./descărcare ale beneficiarilor de transport.
24.	MOL ROMÂNIA PETROLEUM PRODUCTS S.R.L. CLUJ NAPOCA Str. Republicii nr.109, județul Cluj Tel:0259-345.011 Fax:0259-345.011	AMF 0168 28.07.2005	28.07.2006		avizarea vagoanelor de marfă sosite pentru beneficiarii de transport feroviar; primirea/predarea vagoanelor de la/la operatorii de transport feroviar; remorcarea convoaielor de manevră la/de la beneficiarii de transport; manevrarea convoaielor de manevră în vederea descompunerii/compunerii; manevrarea vagoanelor de marfă pentru introducerea/scoaterea la/de la fronturile de încărcare/descărcare ale beneficiarilor de transport; manevrarea în vederea cântăririi vagoanelor de marfă.
25.	MONDIAL S.A. LUGOJ Str.Timișorii nr.149-151, județul Timiș Tel:0256-356.155 Faxl:0256-356.155	AMF 0166 26.07.2005	26.07.2006		primirea/predarea vagoanelor de la/la operatorii de transport feroviar; manevrarea vagoanelor de marfă pentru introducerea/scoaterea la/de la fronturile de încărcare/descărcare ale beneficiarilor de transport.
26.	OLTCHIM S.A. RÂMNICU VÂLCEA Str. Uzinei, nr. 1, județul Vâlcea Tel: 0250-736.101 Fax: 0250-730.885	AMF 040 30.07.2004	30.07.2005	30.07.2006	avizarea vag.de marfă sosite pentru beneficiarii de transport feroviar; primirea/predarea vagoanelor de la/la operatorii de transport feroviar; remorcarea convoaielor de manevră la/de la beneficiarii de transport; manevrarea conv.de manevră în vederea descompunerii/compunerii; manevrarea vag. de marfă pentru introducerea/scoaterea la/de la fronturile de încărcare/descărcare ale beneficiarilor de transport; manevrarea vag.de călători pentru introducerea/scoaterea la/de la peroanele stațiilor de cale ferată; manevrarea în vederea cântăririi vagoanelor de mf.
27.	PETROM S.A. BUCUREȘTI SUCURSALA CRAIOVA Craiova, Str.Calea Brestei nr.3, județul Dolj Tel:0251-407.107;407.407 Fax:0251-407.370	AMF 0164 14.07.2005	14.07.2006		avizarea vagoanelor de marfă sosite pentru beneficiarii de transport feroviar; primirea/predarea vagoanelor de la/la operatorii de transport feroviar; remorcarea convoaielor de manevră la/de la beneficiarii de transport; manevrarea convoaielor de manevră în vederea descompunerii/compunerii; manevrarea vagoanelor de marfă pentru introducerea/scoaterea la/de la fronturile de încărcare/descărcare ale beneficiarilor de transport; manevrarea în vederea cântăririi vagoanelor de mf.
28.	PIMAVIC IMPEX S.R.L. TÂRGU JIU Str. Ecaterina Teodoroiu, nr.326,județul Gorj Tel:0721693638 Fax:0253-228.355	AMF 0169 29.07.2005	29.07.2006		remorcarea convoaielor de manevră la/de la beneficiarii de transport; manevrarea convoaielor de manevră în vederea descompunerii/compunerii; manevrarea vagoanelor de marfă pentru introducerea/scoaterea la/de la fronturile de încărcare/descărcare ale beneficiarilor de transport; manevrarea în vederea cântăririi vagoanelor de mf.

Lista agenților economici cărora li s-au emis autorizații de manevră feroviară și vize anuale conform OMTCT 343/2003
în perioada 01.07.2005 – 30.09.2005

Nr. crt.	Agent economic Adresă Telefon Fax	Serie și nr. Autorizație Data emiterii licenței	Valabilitate licență	Valabilitate viză	Domeniu Autorizație
29.	R.G. HOLZ COMPANY S.R.L. VIȘEU DE SUS Str.Mioriței, nr.4, județul Maramureș Tel: 0262-353.100 Fax:0262-352.034	AMF 051 25.08.2004	25.08.2005	25.08.2006	avizarea vag.de marfă sosite pentru beneficiarii de transport feroviar; primirea/predarea vagoanelor de la/la operatorii de transport feroviar; remorcarea convoaielor de manevră la/de la beneficiarii de transport; manevrarea convoaielor de man. pt. desc./comp.; manevrarea vag. de mf. pt. introducerea/scoaterea la/de la fronturile de încărcare/descărcare ale beneficiarilor de transport; manevrarea vag. de călători pt. introducerea/scoaterea la/de la peronele stațiilor de cale ferată; manevrarea în vederea cântării vag. de marfă.
30.	R.S. TERMOSERV CRAIOVA S.A. IȘALNIȚA Str. Mihai Viteazul, nr. 101, județul Dolj Tel: 0251-407.600 Fax: 0251-407.624	AMF 037 23.07.2004	23.07.2005	23.07.2006	avizarea vag.de marfă sosite pentru beneficiarii de transport feroviar; primirea/predarea vagoanelor de la/la operatorii de transport feroviar; remorcarea convoaielor de manevră la/de la beneficiarii de transport; manevrarea conv.de manevră pt. desc.i/comp.; manevrarea vag. de mf. pt. introducerea/scoaterea la/de la fronturile de încărcare/descărcare ale beneficiarilor de transport; manevrarea în vederea cântării vag. de marfă.
31.	R.S. TERMOSERV PAROȘENI S.A. VULCAN Str. Paroșeni, nr. 20, județul Hunedoara Tel:0254-570.264 Fax:0254-543.575	AMF 041 12.08.2004	12.08.2005	12.08.2006	avizarea vag.de marfă sosite pentru beneficiarii de transport feroviar; primirea/predarea vagoanelor de la/la operatorii de transport feroviar; remorcarea convoaielor de manevră la/de la beneficiarii de transport; manevrarea conv.de manevră pt. desc.i/comp.; manevrarea vag. de mf. pt. introducerea/scoaterea la/de la fronturile de încărcare/descărcare ale beneficiarilor de transport; manevrarea în vederea cântării vag. de marfă.
32.	RAFINĂRIA ASTRA ROMÂNĂ S.A. PLOIEȘTI Bdul Petrolului, nr. 59, județul Prahova Tel:0244-577.000 Fax:0244-575.939	AMF 035 19.07.2004	19.07.2005	19.07.2006	primirea/predarea vagoanelor de la/la operatorii de transport feroviar; remorcarea convoaielor de manevră la/de la beneficiarii de transport; manevrarea vag. de mf. pt. introducerea/scoaterea la/de la fronturile de încărcare/descărcare ale beneficiarilor de transport; manevrarea în vederea cântării vag. de marfă.
33.	REAL BUCOV S.A. Bucov, sat Pleașa, Str.Industriei nr.1, județul Prahova Tel:0244-279.453 Fax:0244-279.463	AMF 0162-R 13.09.2005	06.07.2006		primirea/predarea vagoanelor de la/la operatorii de transport feroviar; manevrarea conv. de manevră pt. desc./comp.; manevrarea vag. de mf. pt. introducerea/scoaterea la/de la fronturile de încărcare/descărcare ale beneficiarilor de transport; manevrarea în vederea cântării vag. de marfă.
34.	REDIVIVUS PRODCOM S.R.L. BISTRIȚA Str. Ioan Caianu, nr.4, județul Bistrița-Năsăud Tel: 0251-234.940 Fax:0251-407.666	AMF 061 08.09.2004	08.09.2005	08.09.2006	avizarea vag.de marfă sosite pentru beneficiarii de transport feroviar; primirea/predarea vagoanelor de la/la operatorii de transport feroviar; remorcarea convoaielor de manevră la/de la beneficiarii de transport; manevrarea conv.de manevră pt. desc.i/comp.; manevrarea vag. de mf. pt. introducerea/scoaterea la/de la fronturile de încărcare/descărcare ale beneficiarilor de transport.

Lista agenților economici cărora li s-au emis autorizații de manevră feroviară și vize anuale conform OMTCT 343/2003 în perioada 01.07.2005 – 30.09.2005

Nr. crt.	Agent economic Adresă Telefon Fax	Serie și nr. Autorizație Data emiterii licenței	Valabilitate licență	Valabilitate viză	Domeniu Autorizație
35.	REMAT S.A. CĂLĂRAȘI Str. Varianta Nord, nr.1, județul Călărași Tel: 0242-322.769 Fax:0242-321.097	AMF 069 27.09.2004	27.09.2005	27.09.2006	avizarea vag.de marfă sosite pentru beneficiarii de transport feroviar; primirea/predarea vagoanelor de la/la operatorii de transport feroviar; remorcarea convoaielor de manevră la/de la beneficiarii de transport; manevrarea conv.de manevră pt. desc.i/comp.; manevrarea vag. de mf. pt. introducerea/scoaterea la/de la fronturile de înc./descărcare ale beneficiarilor de transport; manevrarea vag. de călători pt. introducerea/scoaterea la/de la peroanele stațiilor de cale ferată; manevrarea în vederea cântării vagoanelor de mf.
36.	ROMANEL INTERNATIONAL GROUP S.A. BUCUREȘTI – PUNCT DE LUCRU VATRA DORNEI BUCUREȘTI, Str. Buzești, nr.61, bl.6A, sc.A, etaj 1, ap.3, sector 1 Tel: 0230-375.144 Fax:0230-375.145	AMF 063 14.09.2004	14.09.2005	14.09.2006	manevrarea vag. de marfă pentru introducerea/scoaterea la/de la fronturile de încărcare/descărcare ale beneficiarilor de transport.
37.	S.N.P PETROM BUCUREȘTI S.A. – SUCURSALA PECO BIHOR Oradea,Str. Clujului, nr.203, județul Bihor Tel:0259-414.721, 432.511 Fax:0259-413.815, 415.992	AMF 0176 16.08.2005	16.08.2006		primirea/predarea vagoanelor de la/la operatorii de transport feroviar; remorcarea convoaielor de manevră la/de la beneficiarii de transport; manevrarea vagoanelor de marfă pentru introducerea/scoaterea la/de la fronturile de încărcare/descărcare ale beneficiarilor de transport; manevrarea în vederea cântării vagoanelor de mf.
38.	SOCEP S.A. CONSTANȚA CONSTANȚA, Incinta Port Nou Dana 34, județul Constanța Tel:0241-693.856 Fax:0241-693.759	AMF 034 16.07.2004	16.07.2005	16.07.2006	primirea/predarea vagoanelor de la/la operatorii de transport feroviar; manevrarea vagoanelor de marfă pentru introducerea/scoaterea la/de la fronturile de încărcare/descărcare ale beneficiarilor de transport.
39.	SOCIETATEA NAȚIONALĂ A CĂRBUNELUI S.A. PLOIEȘTI SUCURSALA EXPLOATAREA MINIERĂ CĂPENI BARAOLT, Piața Libertății, nr. 7, județul Covasna Tel: 0267-377.950 Fax: 0267-377.753	AMF 049 19.08.2004	19.08.2005	19.08.2006	avizarea vag.de marfă sosite pentru beneficiarii de transport feroviar; primirea/predarea vagoanelor de la/la operatorii de transport feroviar; remorcarea convoaielor de manevră la/de la beneficiarii de transport; manevrarea convoaielor de manevră în vederea compunerii/descompunerii; manevrarea vag. de marfă pentru introducerea/scoaterea la/de la fronturile de încărcare/descărcare ale beneficiarilor de transport; manevrarea în vederea cântării vagoanelor de marfă.
40.	STIMET S.A. SIGHIȘOARA Str. Mihai Viteazu, nr.96, județul Mureș Tel:0265-771.071 Fax:0265-777.810	AMF 0171 09.08.2005	09.08.2006		avizarea vagoanelor de marfă sosite pentru beneficiarii de transport feroviar; primirea/predarea vagoanelor de la/la operatorii de transport feroviar; remorcarea convoaielor de manevră la/de la beneficiarii de transport; manevrarea convoaielor de manevră în vederea descompunerii/compunerii; manevrarea vagoanelor de marfă pentru introducerea/scoaterea la/de la fronturile de încărcare/descărcare ale beneficiarilor de transport; manevrarea în vederea cântării vagoanelor de marfă.
41.	TERMICA S.A. BOTOȘANI Str. Pacea, nr.28, județul Botoșani Tel: 0231-537.100 Fax:0231-516.446	AMF 055 31.08.2004	31.08.2005	31.08.2006	manevrarea vag. de marfă pentru introducerea/scoaterea la/de la fronturile de încărcare/descărcare ale beneficiarilor de transport.
42.	TERMOSERV CONSTANȚA S.A B-dul Aurel Vlaicu, nr.123, județul Constanța Tel: 0241-585.300 Fax:0241-401.825	AMF 072 30.09.2004	30.09.2005	30.09.2006	manevrarea vagoanelor de marfă pentru introducerea/scoaterea la/de la fronturile de înc./descărcare ale beneficiarilor de transport.

Lista agenților economici cărora li s-au emis autorizații de manevră feroviară și vize anuale conform OMTCT 343/2003 în perioada 01.07.2005 – 30.09.2005

Nr. crt.	Agent economic Adresă Telefon Fax	Serie și nr. Autorizație Data emiterii licenței	Valabilitate licență	Valabilitate viză	Domeniu Autorizație
43.	VIA TERRA SPEDITION S.R.L. CLUJ NAPOCA Str. Anatole France Nr. 62, județul Cluj Tel:0264-596.775;442.484 Fax:0264-596.775; 442.484	AMF 0161 01.07.2005	01.07.2006		avizarea vagoanelor de marfă sosite pt. beneficiarii de transport feroviar; primirea/predarea vagoanelor de la/la operatorii de transport feroviar; remorcarea convoaielor de manevră la/de la beneficiarii de transport; manevrarea convoaielor de manevră în vederea descompunerii/compunerii; manevrarea vag. de mf. pt.introducerea/scoaterea la/de la fronturile de încărcare/descărcare ale beneficiarilor de transport; manevrarea în vederea cântării vagoanelor de mf.
44.	VILMAR S.A. RÂMNICU VÂLCEA Platforma Industrială, nr.1, județul Vâlcea Tel: 0250-732.441 Fax:0250-739.381	AMF 057 03.09.2004	03.09.2005	03.09.2006	avizarea vag.de marfă sosite pentru beneficiarii de transport feroviar; primirea/predarea vagoanelor de la/la operatorii de transport feroviar; remorcarea convoaielor de manevră la/de la beneficiarii de transport; manevrarea convoaielor de manevră în vederea desc./compunerii.
45.	VRANCART S.A. ADJUD Str. Ecaterina Teodoriu, nr. 17, județul Vrancea Tel: 0237-640.800 Fax:0237-641.720	AMF 043 12.08.2004	12.08.2005	12.08.2006	avizarea vag.de marfă sosite pentru beneficiarii de transport feroviar; primirea/predarea vagoanelor de la/la operatorii de transport feroviar; remorcarea convoaielor de manevră la/de la beneficiarii de transport; manevrarea conv.de manevră în vederea descompunerii/compunerii; manevrarea vag. de mf. pt. introducerea/scoaterea la/de la fronturile de încărcare/descărcare ale beneficiarilor de transport; manevrarea în vederea cântării vagoanelor de mf.
46.	ZAHĂRUL LIEȘTI S.A. Liești,Str.Fabricii nr.1, județul Galați Tel:0236-821.361 Fax:0236-821.274	AMF 0165 25.07.2005	25.07.2006		avizarea vagoanelor de marfă sosite pentru beneficiarii de transport feroviar; primirea/predarea vagoanelor de la/la operatorii de transport feroviar; remorcarea convoaielor de manevră la/de la beneficiarii de transport; manevrarea convoaielor de manevră în vederea descompunerii/compunerii; manevrarea vagoanelor de marfă pt.introducerea/scoaterea la/de la fronturile de încărcare/descărcare ale beneficiarilor de transport.

Lista agenților economici privați cărora li s-au emis certificate de operare pentru manevră feroviară noi și/sau completări ale anexelor I și II conform OMTCT 343/2003 în perioada 01.07.2005 - 30.09.2005

Nr. crt.	Agent economic	Serie nr. certificat	Data emiterie COM	Valabilitate COM		
		Anexa I	Data emiterie anexa I	Anexa II	Data emiterie anexa II	
		Zone de manevră		Material rulant motor		
1.	S.C. SANEX S.A. CLUJ-NAPOCA	COM 006.1-E	21.07.2005	20.02.2006		
		Anexa I	21.07.2005	Anexa II	21.07.2005	
		1.Liniile industriale S.C. SANEX S.A. Cluj Napoca		LDH 450 CP	DHB 45 – 161 (serie șasiu 21765)	
		2.Linia industrială S.C. CUG S.A Cluj Napoca		LDH 450 CP	DHB 45 – 394 (serie șasiu 25287)	
3.Liniile stației CFR Cluj Napoca Est						
2.	S.C. ROM OIL S.A. BRAȘOV	COM 008.1	29.07.2005	11.03.2006		
		Anexa I	29.07.2005	Anexa II	29.07.2005	
		1.Liniile S.C. ROM OIL S.A. Brașov și liniile stației CFR Zărnești		LDH 1250 CP	DHC 125 – 319 (serie șasiu 23796)	
		COM 008.2	29.07.2005	11.03.2006		
		Anexa I	29.07.2005	Anexa II	29.07.2005	
		1.Liniile S.C. ROM OIL S.A. Brașov și liniile stației CFR Mogoșoaia		LDH 1250 CP	DHC 125 – 383 (serie șasiu 24914)	
				LDH 700 CP	DHB 70 – 077 (serie șasiu 20993)	
		COM 008.3	29.07.2005	11.03.2006		
Anexa I	29.07.2005	Anexa II	29.07.2005			
1.Liniile S.C. ROM OIL S.A. Brașov și liniile stației CFR Argeștru		LDH 700 CP	DHB 70 – 637 (serie șasiu 24115)			

Nr. crt.	Agent economic	Serie nr. certificat	Data emitere COM	Valabilitate COM		
		Anexa I	Data emitere anexa I	Anexa II	Data emitere anexa II	
		Zone de manevră		Material rulant motor		
2.	S.C. ROM OIL S.A. BRAȘOV	COM 008.4	29.07.2005	11.03.2006		
		Anexa I	29.07.2005	Anexa II	29.07.2005	
		1.Liniile S.C. ROM OIL S.A. Brașov și liniile stației CFR Șimleul Silvaniei		LDH 700 CP	DHB 70 – 311 (serie șasiu 22374)	
		COM 008.5	29.07.2005	11.03.2006		
		Anexa I	29.07.2005	Anexa II	29.07.2005	
		1.Liniile S.C. ROM OIL S.A. Brașov-Depozitul ROM OIL Vladimirescu - Arad și liniile stației CFR Glogovăț		LDH 700 CP	DHB 70 – 471 (serie șasiu 23232)	
		COM 008.6	29.07.2005	11.03.2006		
		Anexa I	29.07.2005	Anexa II	29.07.2005	
1.Liniile S.C. ROM OIL S.A. Brașov - Depozitul ROM OIL Craiova-Almaj și liniile stației CFR Ișalnița		LDH 1250 CP	DHC 125 – 409 (serie șasiu 25249)			
3.	COMPANIA NAȚIONALĂ A LIGNITULUI OLTENIA S.A. TG. JIU - B.A.T.S. ROVINARI	COM 017.1	21.09.2005	30.04.2006		
		Anexa I	21.09.2005	Anexa II	21.09.2005	
		PUNCT DE LUCRU ROVINARI		PUNCT DE LUCRU ROVINARI		
		1. Liniile B.A.T.S. ROVINARI CFU Poiana și liniile stației CFR Rogojelu		LDE 2100 CP	DA 001 (serie șasiu 2392)	
		2. Liniile B.A.T.S. ROVINARI CFU Roșia și liniile stației CFR Rovinari		LDE 2100 CP	DA 002 (serie șasiu 2397)	
		3.Liniile B.A.T.S. ROVINARI CFU Cocoreni și liniile stației CFR Plopșoru		LDE 2100 CP	DA 004 (serie șasiu 2390)	
		PUNCT DE LUCRU ALBENI		LDE 2100 CP	DA 005 (serie șasiu 2398)	
		1.Liniile B.A.T.S. ROVINARI CFU Albeni (EMC Seciuri) și liniile stației CFR Albeni		LDE 2100 CP	DA 006 (serie șasiu 2400)	
		2.Liniile B.A.T.S. ROVINARI CFU Albeni (EMS Albeni) și liniile stației CFR Albeni		LDE 2100 CP	DA 007 (serie șasiu 2401)	
		3.Linia CF de legătură EMS Albeni – EMC Seciuri		PUNCT DE LUCRU ALBENI		
				LDE 2100 CP	DA 003 (serie șasiu 2391)	
				LDE 2100 CP	DA 008 (serie șasiu 2395)	
		LDE 2100 CP	DA 009 (serie șasiu 2399)			
4.	GRANDEMAR S.A. CLUJ-NAPOCA	COM 021.1	21.09.2005	11.05.2006		
		Anexa I	21.09.2005	Anexa II	21.09.2005	
		1.Liniile S.C. GRANDEMAR S.A. Cluj-Napoca;		LDH 700 CP	DHB 70 – 265 (serie șasiu 21982)	
		2.Liniile HM Poieni.		LDH 700 CP	DHB 70 – 695 (serie șasiu 24439)	
5.	VFLI ROMANIA S.R.L. BUCUREȘTI	COM 024.1	16.09.2005	21.05.2006		
		Anexa I	16.09.2005	Anexa II	16.09.2005	
		1.Linia industrială SC „LAFARGE ROMCIM” S.A. București -Sucursala Târgu Jiu;		LDH 1250 CP	DHC 125 – 055 (serie șasiu 21407)	
		2.Liniile haltei de mișcare CF Bârsești.				
		COM 024.2	16.09.2005	21.05.2006		
		Anexa I	16.09.2005	Anexa II	16.09.2005	
		1.Linia industrială SC „LAFARGE ROMCIM” S.A. București -Sucursala Hoghiz;		LDH 450 CP	DHA 55 – 006 (serie șasiu 22018)	
		2.Liniile stației CF Rupea.		LDH 1250 CP	DHC 125 – 054 (serie șasiu 21401)	
		LDE 2100 CP	DA 60 – 0658-9 (serie șasiu 2860)			
6.	S.C. RAFINĂRIA ASTRA ROMÂNĂ S.A. PLOIEȘTI	COM 035.1	16.08.2005	19.07.2006		
		Anexa I	16.08.2005	Anexa II	16.08.2005	
		1.Liniile SC RAFINĂRIA ASTRA ROMÂNĂ SA Ploiești		LDH 1250 CP	DHC 125-454 (serie șasiu 25630)	

Nr. crt.	Agent economic	Serie nr. certificat	Data emiterie COM	Valabilitate COM		
		Anexa I	Data emiterie anexa I	Anexa II	Data emiterie anexa II	
		Zone de manevră		Material rulant motor		
7.	S.C. DE REPARAȚII ȘI SERVICII TERMOSERV CRAIOVA S.A.	COM 037.1	23.07.2005	23.07.2006		
		Anexa I	23.07.2005	Anexa II	23.07.2005	
		1.Liniile din stația CFR Ișalnița		LDE 2100 CP	DA 003 (serie șasiu 2069)	
		2.Liniile 7-10 din stația CFR Cernele		LDE 2100 CP	DA 004 (serie șasiu 2160)	
		3.Linia industrială U.E. Craiova II și linia 4 din antestația U.E. Craiova		LDE 2100 CP	DA 005 (serie șasiu 2225)	
		4.Linia industrială S.E. Ișalnița		LDE 2100 CP	DA 007 (serie șasiu 2378)	
				LDE 2100 CP	DA 008 (serie șasiu 2385)	
				LDE 2100 CP	DA 009 (serie șasiu 2403)	
		LDE 2500 CP	DB 001 (serie șasiu FS)			
		LDE 2500 CP	DB 002 (serie șasiu FS)			
8.	S.C.R.S. TERMOSERV PAROȘENI S.A. VULCAN	COM 041.1	22.08.2005	12.08.2006		
		Anexa I	22.08.2005	Anexa II	07.09.2005	
		1.Liniile SC TERMOELECTRICA SA - Sucursala ELECTROCENTRALE Paroșeni		LDE 2100 CP	060-DA-01 (serie șasiu 2407)	
		2.Liniile stației CFR Vulcan		LDE 1250 CP	LDE 125-031 (serie șasiu 23720)	
		LDE 1250 CP	LDE 125-030 (serie șasiu 23719)			
9.	S.C. BEGA REPARAȚII VAGOANE S.A. TIMIȘOARA	COM 042.1	12.08.2005	12.08.2006		
		Anexa I	12.08.2005	Anexa II	12.08.2005	
		1.Liniile stației CFR Timișoara Nord		LDH 450 CP	LDH 45-073 (serie șasiu 21456)	
		2.Liniile industriale ale SC BEGA REPARAȚII VAGOANE SA Timișoara		LDH 700 CP	LDH 70-374 (serie șasiu 22785)	
10.	COMPLEXUL ENERGETIC TURCENI S.A.	COM 047.1	07.09.2005	18.08.2006		
		Anexa I	07.09.2005	Anexa II	07.09.2005	
		1.Liniile industriale ale SC COMPLEXUL ENERGETIC TURCENI SA		LDE 2100 CP	DA 002 (serie șasiu 2217)	
		2.Liniile industriale ale SC COMPLEXUL ENERGETIC TURCENI SA		LDE 2100 CP	DA 003 (serie șasiu 2305)	
		3.Liniile stației CFR Turceni		LDE 2100 CP	DA 004 (serie șasiu 2337)	
		4.Liniile stației CFR Drăgotești		LDE 2100 CP	DA 007 (serie șasiu 2401)	
				LDE 2100 CP	DA 001 (serie șasiu 1718)	
				LDE 2100 CP	DA 003 (serie șasiu 2145)	
				LDE 2100 CP	DA 004 (serie șasiu 2262)	
				LDE 2100 CP	DA 005 (serie șasiu 2382)	
				LDE 2100 CP	DA 006 (serie șasiu 2404)	
				LDH 1250 CP	DHC 125-180 (serie șasiu 22580)	
		LDH 1250 CP	DHC 125-261 (serie șasiu 23295)			
11.	TERMICA S.A. BOTOȘANI	COM 055.1	31.08.2005	31.08.2006		
		Anexa I	31.08.2005	Anexa II	31.08.2005	
		1.Liniile SC TERMICA SA Botoșani		LDH 1250 CP	DHC 125-304 (serie șasiu 23670)	
2.Liniile stației CFR Botoșani						
12.	MACON S.A. DEVA	COM 058.1	04.07.2005	07.10.2005		
		Anexa I	04.07.2005	Anexa II	04.07.2005	
		1.Linia industrială S.C. MACON S.A. Deva		LDH 700 CP	DHB 70-456 (serie șasiu 23183)	
		2.Liniile stației CFR Bârcea Mică		LDH 700 CP	DHB 70-320 (serie șasiu 22516)	
				LDH 700 CP	DHB 70-613 (serie șasiu 240341)	
13.	CHIMCOMPLEX S.A. BORZEȘTI	COM 064-E.1	18.04.2005	18.04.2006		
		Anexa I	18.04.2005	Anexa II.1	13.09.2005	
		1.Linia industrială S.C. CHIMCOMPLEX S.A. Borzești		LDH 1250 CP	DHC 125-120 (serie șasiu 22113)	
		2.Liniile stației CFR Borzești Bacău		LDH 1250 CP	DHC 125-377 (serie șasiu 24868)	
				LDH 1250 CP	DHC 125-353 (serie șasiu 24684)	
				LDE 2100 CP	DA 001 (serie șasiu 2257)	
		LDE 2100 CP	DA 005 (serie șasiu 2396)			
14.	REMAT S.A. CĂLĂRAȘI	COM 069.1	05.07.2005	27.10.2005		
		Anexa I	05.07.2005	Anexa II	05.07.2005	
		1.Liniile HM Călărași Nord		LDH 800 CP	LH 8-008 (serie șasiu 25024)	
2.Liniile industriale ale SC REMAT SA Călărași						

Nr. crt.	Agent economic	Serie nr. certificat	Data emitere COM	Valabilitate COM		
		Anexa I	Data emitere anexa I	Anexa II	Data emitere anexa II	
		Zone de manevră		Material rulant motor		
15.	TERMOSERV CONSTANȚA S.A.	COM 072.1	30.09.2005	30.09.2006		
		Anexa I	30.09.2005	Anexa II	30.09.2005	
		1.Linia industrială S.C. ELECTROCENTRALE București SA - Sucursala Constanța		LDH 700 CP	DHB 70-522 (serie șasiu 23529)	
16.	REGNAFOR S.A. VATRA DORNEI	COM 079.1	04.07.2005	28.10.2005		
		Anexa I	04.07.2005	Anexa II	04.07.2005	
		1.Liniile industriale SC REGNAFOR SA Vatra Dornei		LDH 450 CP	DHA 229 (serie șasiu 22644)	
		2.Liniile stației CFR Vatra Dornei				
17.	PREFAB S.A. BUCUREȘTI - PUNCT DE LUCRU CĂLĂRAȘI	COM 090.1	28.04.2005	28.04.2006		
		Anexa I	28.04.2005	Anexa II.1	28.07.2005	
		1.Linia industrială PREFAB Călărași		LDH 1250 CP	DHC 125-230 (serie șasiu 22994)	
		2.Linia industrială COMCEH Călărași		LDH 450 CP	DHA 45-122 (serie șasiu 21721)	
		3. Liniile stației CFR Călărași Sud				
18.	SOCIETATEA NAȚIONALĂ A PETROLULUI "PETROM" BUCUREȘTI S.A. - SUCURSALA ARPECHIM PITEȘTI	COM 0107.1	22.09.2005	06.01.2006		
		Anexa I	22.09.2005	Anexa II	22.09.2005	
		1.Liniile stației CFR Bradu de Sus		LDH 1250 CP	DHC 125-406 (serie șasiu 25219)	
		2.Liniile stației CFR Bradu Rafinărie		LDH 1250 CP	DHC 125-249 (serie șasiu 23107)	
		3.Linia industrială S.N.P. PETROM București S.A. - Sucursala ARPECHIM Pitești		LDE 2100 CP	060-DA-003 (serie șasiu 1900-07)	
19.	VITAL & HEYL S.A. CĂRANI	COM 0109.1-R	05.08.2005	28.01.2006		
		Anexa I	05.08.2005	Anexa II	05.08.2005	
		1.Liniile stației CFR Băile Călacea		LDH 700 CP	DHB 70-659 (serie șasiu 24172)	
		2.Linia industrială S.C. Vital & Heyl S.A. Cărani		LDH 180 CP	DHA 180-014 (serie șasiu 24458)	
20.	METABET C.F. S.A. PITEȘTI	COM 0110.1	13.09.2005	01.02.2006		
		Anexa I	13.09.2005	Anexa II	13.09.2005	
		1.Liniile stației CFR Pitești		LDH 450 CP	DHB 45-189 (serie șasiu 22175)	
		2.Linia industrială S.C. METABET C.F. S.A. Pitești				
21.	A.C.I. BISTRIȚA	COM 0112.1	24.08.2005	15.02.2006		
		Anexa I	24.08.2005	Anexa II	24.08.2005	
		1.Liniile stației CFR Bistrița Nord		LDH 700 CP	DHB 70-694 (serie șasiu 24398)	
		2. Liniile SC MOPAL SA Bistrița				
		3.Liniile SC PRODITERM SA Bistrița				
		4.Liniile SC COMAT-TRADING SA Bistrița				
		5.Liniile SNP PETROM SA - SUCURSALA PECO Bistrița				
		6.Liniile SC ROMBAT SA Bistrița				
		7.Liniile TERAPLAST SA Bistrița				
		8.Liniile SC COMELF SA Bistrița				
		9.Liniile SC CRISTIRO SA Bistrița				
		10.Liniile SC A.C.I. Bistrița				
		11.Liniile SC REMAT SA Bistrița				
12.Liniile SC MATCON SA Bistrița						
22.	S.C. RULMENȚI S.A. BÂRLAD	COM 0117.1	09.08.2005	24.02.2006		
		Anexa I	09.08.2005	Anexa II	09.08.2005	
		1.Linia industrială SC RULMENȚI SA Bârlad		LDH 1250 CP	DHC 125-334 (serie șasiu 24484)	
		2. Liniile stației CFR Bârlad				
23.	ATELIERELE S.A. "CFR" GRIVIȚA BUCUREȘTI	COM 0123.1	06.07.2005	04.03.2006		
		Anexa I	06.07.2005	Anexa II	06.07.2005	
		1.Racord CF - SC ATELIERELE "CFR" GRIVIȚA SA București-stația CFR București Grivița grupa "E"		LDH 450 CP	DHA 45-068 (serie șasiu 21451)	
		2.Linia industrială SC ATELIERELE "CFR" GRIVIȚA SA București				

Lista agenților economici privați cărora li s-au emis certificate de operare pentru manevră feroviară noi și/sau completări ale anexelor I și II conform OMTCT 343/2003 în perioada 01.07.2005 - 30.09.2005

Nr. crt.	Agent economic	Serie nr. certificat	Data emiterie COM	Valabilitate COM		
		Anexa I	Data emiterie anexa I	Anexa II	Data emiterie anexa II	
		Zone de manevră		Material rulant motor		
24.	S.C. AMONIL S.A. SLOBOZIA	COM 0131.1	21.07.2005	29.03.2006		
		Anexa I	21.07.2005	Anexa II	21.07.2005	
		1.Liniile 1-5 din HM Slobozia Sud		LDH 700 CP	DHB 70-100 (serie șasiu 21155)	
		2.Liniile S.C. AMONIL S.A.		LDH 700 CP	DHB 70-165 (serie șasiu 21254)	
		3.Liniile S.C.Intergroup SRL				
25.	HARDWOOD S.R.L. RÂMNICU VÂLCEA	COM 0141.1	29.09.2005	21.04.2006		
		Anexa I	29.09.2005	Anexa II	29.09.2005	
		1.Linia industrială SC HARDWOOD SRL Râmnicu Vâlcea		LDH 450 CP	DHA 45-411 (serie șasiu 25503)	
		2.Liniile stației CFR Râureni				
26.	LAFARGE ARCOM GHIPS S.A. - PUNCT DE LUCRU AGIREȘ	COM 0154.1	07.09.2005	06.06.2006		
		Anexa I	07.09.2005	Anexa II	07.09.2005	
		1.Linia industrială Lafarge Arcom Ghips SA		LDH 450 CP	DHA 45-052 (serie șasiu 21055)	
		2.Liniile stației CFR Aghireș				
27.	S.C. TEK S.R.L. BACĂU	COM 0160.1	03.08.2005	29.06.2006		
		Anexa I	03.08.2005	Anexa II	03.08.2005	
		1.Linia industrială SC CET SA Bacău		LDE 2100 CP	DA 60-0003-8 (serie șasiu 2367)	
		2.Racord CF SC SOFERT SA Bacău - stația CF Valea Seacă				
		3.Stația CF Valea Seacă				
28.	MOL ROMÂNIA PETROLEUM PRODUCTS S.R.L. CLUJ NAPOCA	COM 0168.1	20.09.2005	28.07.2006		
		Anexa I	20.09.2005	Anexa II	20.09.2005	
		1.Liniile industriale SC MOL ROMÂNIA PROLEUM PRODUCTS SRL Cluj Napoca		LDH 450 CP	DHA 45-29-002 (serie șasiu 23342)	
		2.Liniile stației CFR Tileagd				
29.	ARGOS S.A. CERNAVODĂ	COM 0172.1	13.09.2005	11.08.2006		
		Anexa I	13.09.2005	Anexa II	13.09.2005	
		1.Linia industrială SNN-CNE PROD Cernavodă		LDH 1250 CP	DHC 125-381 (serie șasiu 24869)	
		2.Liniile stației CFR Saligny Gr. Est				
30.	S.C. BEGA MINERALE INDUSTRIALE S.A. AGHIREȘ - PUNCT DE LUCRU FĂGET	COM 0173.1	15.08.2005	15.08.2006		
		Anexa I	15.08.2005	Anexa II	15.08.2005	
		1.Liniile 4 și 5 ale stației CFR Făget		LDH 250 CP	LDH 25-099 (serie șasiu 21837)	
		2.Linia industrială Bega Minerale Industriale Aghireș - Punct de lucru Făget				

Lista agenților economici cărora li s-au emis autorizații de gestionare a infrastructurii feroviare neinteroperabile conform OMTCT 691/ 2004 în perioada 01.07.2005 - 30.09.2005

Nr. Crt.	Agent economic Adresă Telefon/Fax	Serie și nr. Autorizație Data emiterii autorizației	Valabilitate autorizație	Valabilitate viză	Secții de circulație
1.	COMPANIA DE TRANSPORT FERVIAR S.A. BUCUREȘTI, Str. Copșa Mică, nr. 40, sector 1 021-212.65.48/021-212.65.49	AG 005.1 01.03.2005	25.08.2005	25.08.2006	Câmpina – Câmpinița.
2.	EURO CONSTRUCT S.A. CONSTANȚA, Str. Justiției, nr. 20, jud. Constanța 0241-610.251/0241-610.251	AG 003 12.08.2004	12.08.2005	12.08.2006	Palas – Năvodari.
3.	R.G. HOLZ COMPANY S.R.L. VIȘEU DE SUS, Str. Mioriței, nr. 4, jud. Maramureș 0262-353.100/0262-352.034	AG 007 22.09.2004	22.09.2005	22.09.2006	Vișeu de Jos – Borșa.
4.	ROMPETROL LOGISTICS S.A. BUCUREȘTI, Calea Victoriei, nr. 222, etaj 7, camera 704, sectorul 1 021-3030869/021-314.82.09	AG 002 26.07.2004	25.07.2005	25.07.2006	Dorobanțu – Năvodari; Năvodari – P1 Capu Midia; P1 Capu Midia – Capul Midia; P1 Capu Midia – Sitorman; Dorobanțu – ROMCIM.
5.	SERVTRANS INVEST S.A. BUCUREȘTI Șos. Nicolae Titulescu, nr. 48, sectorul 1 021-223.64.19/021-222.33.46	AG 004.1 12.01.2005	27.08.2005	27.08.2006	Chileni – Voșlobeni; Costești - Roșiori Nord.
6.	VIROMET S.A. VICTORIA, Aleea Uzinei, nr. 8, județul Brașov 0268-241120; 241120/0268-242383; 241800	AG 011 07.07.2005	06.07.2006		Ucea - Victoria.

cea mai mare bază de date cu firme din domeniul construcțiilor

www.infoconstruct.ro
www.infoconstruct.com

Înscriere gratuită

solicitări

oferte

NOU ! forum

cu dezbateri din
domeniul construcțiilor

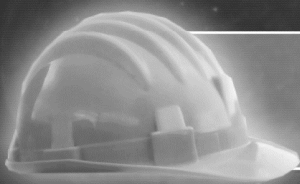
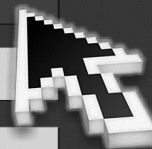

info **CONSTRUCT**®



Bucuresti, Bd. Nicolae Titulescu 143
Sector 1, Tel./Fax: 021 223 25 21

Lista furnizorilor feroviari autorizați conform OMT 290/2000 în perioada 01.07.2005 – 30.09.2005

Nr. crt.	Denumire societate Adresă sediu telefon/fax	Serie și nr. AFF	Data emiterii	Valabilitate viză	Valabilitate AFF	Domeniul autorizat
1.	2010 S.R.L. CONSTANȚA Str. I.L.CARAGIALE, Nr. 2A, Bl. L113, Ap. 121, Județul CONSTANȚA, T/F: 0241/547.568	AF 2640 Înlocuiește AF 2342	21.07.2005	25.07.2006	25.07.2009	Salubritate (vagoane de călători, automotoare, vagoane de dormit și cușetă, vagoane restaurant, bar și bistro); Construcții, reparații și întreținere clădiri cu specific feroviar inclusiv instalațiile aferente (cu excepția celor de gaze naturale).
2.	A.C.I. BISTRIȚA S.A. BISTRIȚA, Str. ZEFIRULUI, Nr. 1, Județul Bistrița-Năsăud, T: 0263/234.229 F: 0263/234.230	AF 2729 Valabil 1 AN	03.10.2005	02.10.2006	02.10.2006	Construcții, reparații și întreținere clădiri cu specific feroviar, inclusiv instalațiile aferente, fără gaze naturale; Reparații și întreținere linii și aparate de cale CF atât pe linii CF cât și pe linii industriale, în execuție manuală, fără sudarea șinelor; Revizii linii și aparate de cale CF; Recondiționare a traverselor de cale ferată și a elementelor de prindere a căii; Decolmatări poduri, podețe, șanțuri, drenuri, inclusiv tăieri și defrișări de vegetație în zona de protecție a căii.
3.	AMBASADOR PLUS S.R.L. TIMIȘOARA, Str. CIRCUMVALAȚIUNII, Nr. 1, Județul TIMIȘ, T: 0256/422.857 F: 0256/490.567	AF 2710	16.09.2005	15.09.2006	15.09.2010	Piese de schimb pentru metrou.
4.	ANDEMI CONSTRUCȚII FEROVIARE S.R.L. TECUCI, Aleea Vasile Alecsandri, Nr. 6, Bloc Z1, Scara 1, Etaj 2, Ap. 6, Județul GALAȚI, F: 0236/811.490	AF 2641 Înlocuiește AF 863-R	21.07.2005	20.07.2006	20.07.2010	Construcții, reparații și întreținere linii CF, inclusiv sudarea șinelor; Construcții, reparații, întreținere, consolidări și apărări terasamente CF; Construcții, reparații, întreținere poduri CF; Protecții anticorozive la structuri metalice; Decolmatări poduri, podețe și tăieri de vegetație în zona de protecție și siguranță a căii; Reparații prin sudură șine și reperi de rulare aparate de cale; Construcții, reparații și întreținere clădiri cu specific feroviar, inclusiv instalațiile aferente (cu excepția celor de gaze naturale).
5.	ANDRASTEL COMIMPEX S.R.L MICA, Sat DAMBU MARE, Nr. 21, Județul CLUJ, T: 0726747867	AF 2655 Valabil 1 AN	29.07.2005	28.07.2006	28.07.2006	Salubritate; Protecție anticorozivă structuri metalice; Lucrări de defrișări și decolmatări în zona infrastructurii CF; Lucrări de terasamente și apărări de maluri în zona infrastructurii CF.
6.	ANIMPRODUCT S.R.L. BUCUREȘTI, Sector 6, Str. Cetatea de Baltă, Nr. 22, Bloc O6, Scara 2, Parter, Ap. 57, T: 430.48.52 F: 430.32.57	AF 2634 Înlocuiește AF 2139	15.07.2005	02.07.2006	02.07.2008	Dezinsecție, deratizare, dezinfecție; Ignifugarea materialelor combustibile utilizate la vehicule și clădiri cu specific feroviar; Igienizări și erbicidări în punctele de lucru cu specific feroviar; Defrișări și tăieri de vegetație pentru asigurarea gabaritului de liberă trecere; Decolmatări și curățiri de albie, rigole și șanțuri de scurgere; Salubritate (stații CF, vagoane de călători, vagoane de dormit și cușetă, vagoane restaurant, bar și bistro, vagoane de mesagerie).
7.	ARCADA COMPANY S.A. GALAȚI, Str. BRĂILEI C/C Județul GALAȚI T/F: 0236/462.695; 463.316	2627 Înlocuiește AF 647-R	12.07.2005	11.07.2006	11.07.2010	Construcții, reparații și întreținere linii de cale ferată, fără sudarea șinelor; Construcții, reparații și întreținere lucrări de artă (cu excepția tunelurilor), inclusiv decolmatări poduri, podețe, șanțuri, rigole, drenuri de cale ferată și tăieri de vegetație; Construcții, consolidări terasamente CF, apărări de maluri și regularizări cursuri albie; Construcții, reparații și întreținere clădiri cu specific feroviar, inclusiv instalații aferente (cu excepția celor de gaze naturale); Protecții anticorozive la tabliere și confecții metalice; Subtraversări linii de cale ferată; Construcții, reparații peroane, copertine, drumuri acces.

Nr. crt.	Denumire societate Adresă sediu telefon/fax	Serie și nr. AFF	Data emiterii	Valabilitate viză	Valabilitate AFF	Domeniul autorizat
8.	ARGILLON ROMÂNIA S.A. TURDA, Str. 22 Decembrie 1989, Nr. 31, Județul CLUJ, F: 255.01.69	AF 2698 Înlocuiește AF 444-R	05.09.2005	04.09.2006	04.09.2010	Izolatori și piese din ceramică utilizate în transportul feroviar și cu metroul.
9.	ART CONSTRUCȚII PREST 92 S.A. BUCUREȘTI, Str. Fabrica De Glucoză, Camera 4, Nr. 6B, Sect. 2 T: 233.33.50 F: 233.33.52	AF 2716 Înlocuiește AF 2153	20.09.2005	09.11.2006	09.11.2008	Construcții, reparații și întreținere clădiri cu specific feroviar, inclusiv instalații aferente (cu excepția celor de gaze naturale); Protecție anticorosivă la tablieri și confecții metalice; Construcții, reparații și întreținere pasaje, peroane, copertine, cheiuri și rampe CF; Construcții, consolidări terasamente de cale ferată și apărări maluri; Demolare construcții, terasamente CF și apărări maluri.
10.	B.P. METCHIM S.R.L. BUCUREȘTI, Sector 2, Str. Sachelarie Visarion, Nr. 14, Bloc 117C, Scara A, Etaj 8, Ap.35, T: 0744653102; 0741164823 F: 225.58.12	AF 2676 Valabil 1 AN	17.08.2005	16.08.2006	16.08.2006	Lacuri, grunduri, emailuri, diluanți, chituri și masticuri, vopsele de impregnare, vopsele antifonice, vaselină siliconică, emulsii, adezivi.
11.	BETAK S.A. BISTRIȚA Str. INDUSTRIEI, Nr. 4, Județul Bistrița-Năsăud, T> 0263/234.312 F: 0263/234.278	AF 2667	05.08.2005	04.08.2006	04.08.2010	Zincare termică și electrolitică.
12.	BUILDING'S STAR S.R.L. LAZU, LOT 53, Județul CONSTANȚA T/F: 0241/738.344	AF 2644 Înlocuiește AF 1619	25.07.2005	03.02.2006	03.02.2008	Construcții, reparații, întreținere clădiri cu specific feroviar și instalații aferente, exclusiv cele de gaze naturale; Construcții, consolidări și apărări terasamente; Construcții, reparații și întreținere poduri și podețe; Reparații și întreținere linii CF, fără sudarea șinelor; Construcții-montaj și protecție anticorozivă la structuri metalice.
13.	CARB S.A. CARIERELE: RACOȘ, MALNAȘ BĂI, BICSAD BRAȘOV, B-dul Eroilor, Nr. 17, Etaj 2, Ap. 6, Județul Brașov, T/F: 0268/417.403	AF 2642 Înlocuiește AF 1109	22.07.2005	21.07.2006	21.07.2010	Piatra spartă pentru balastarea liniilor de cale ferată.
14.	CARMENSIMI GRUP S.R.L. PLOIEȘTI, Str. Cosmești, Nr. 2B, Județul PRAHOVA, T/F: 0244/576.506	AF 2707 Valabil 1 AN	13.09.2005	12.09.2006	12.09.2006	Construcții, reparații și întreținere clădiri cu specific feroviar, cu instalațiile aferente, fără gaze naturale; Reparații periodice și întreținere curentă linii CF, reparații capitale linii CF industriale, în execuție manuală, fără sudarea șinelor; Reparații, consolidări terasamente CF și apărări de maluri; Decolmatări de șanțuri, rigole, drenuri de scurgere și defrișări, ierbicidări de vegetație; Protecții anticorosive la construcții cu specific feroviar.
15.	CESADRIM S.R.L. DROBETA-TURNU SEVERIN, Str. Horațiu, Nr. 6, Județul MEHEDINȚI, T/F: 0252/312.327	AF 2617	07.07.2005	06.07.2006	06.07.2010	Salubrizare (stații CF).
16.	CILINDRUL S.A. CĂLAN, Str. Furnalistului, Nr. 17J, Județul HUNEDOARA T/F: 0254/731.461	AF 2723	27.09.2005	26.09.2006	26.09.2010	Produse metalice turnate pentru material rulant.
17.	CITY IMPEX S.R.L. SIMERIA, Str. Uroi nr. 31, Județul HUNEDOARA, T/F: 0254/261.711	AF 2728 Înlocuiește AF 605-R	03.10.2005	02.10.2006	02.10.2010	Construcții, reparații și întreținere clădiri cu specific feroviar, inclusiv instalațiile aferente, cu excepția celor de gaze naturale.

Nr. crt.	Denumire societate Adresă sediu telefon/fax	Serie și nr. AFF	Data emiterii	Valabilitate viză	Valabilitate AFF	Domeniul autorizat
18.	CLASSFER S.R.L. RÂMNICU VÂLCEA, Str. Dacia, Nr. 10, Județul VÂLCEA T: 0250/719.296 F: 0250/744.598	AF 2731 Înlocuiește AF 2195	05.10.2005	04.10.2006	04.10.2010	Revizii tehnice la trenuri în stații CF (la compunere, la sosire, în tranzit).
19.	COELCO TRADE S.R.L. BUCUREȘTI, B-dul IULIU MANIU, Nr. 19 C, Sect. 6, T: 411.96.21; 411.96.51 F: 411.97.81	AF 2730 Valabil 1 AN	05.10.2005	04.10.2006	04.10.2006	Execuție tablouri electrice; Furnizare echipamente, materiale și accesorii pentru instalații electrice, în domeniul transportului feroviar și cu metroul.
20.	COMPANIA INDUSTRIALĂ GRIVIȚA S.A. BUCUREȘTI, Sector 1, Str. CLĂBUCET, Nr. 68, T: 224.17.67 F: 224.33.37	AF 2666 Înlocuiește AF 652-R	05.08.2005	04.08.2006	04.08.2010	Fabricare și reparare drezine și remorci pentru drezine.
21.	COMPANIA NAȚIONALĂ „ROMARM” - FILIALA UZINA MECANICĂ BUCUREȘTI S.A. BUCUREȘTI, Sector 3, B-dul 1 Decembrie 1918, Nr. 7-9, T/F: 256.08.35	AF 2628 Înlocuiește AF 1250	13.07.2005	12.07.2006	12.07.2010	Fabricarea și repararea de elemente și subansambluri pentru modernizarea și mentenanța ramelor electrice de metrou.
22.	CONFERD S.A. BUMBEȘTI-JIU, Str. JIULUI, Bloc 200, Scara 7, Parter, Ap. 1, Județul GORJ, T/F: 0253/225.610; 64.344	AF 2649 Înlocuiește AF 1685	25.07.2005	24.07.2006	24.07.2010	Construcții, reparații, întreținere linii CF, în execuție manuală / mecanizată, fără sudarea șinelor; Construcții, consolidări, reparații terasamente CF; Construcții, reparații și întreținere poduri și podețe CF.
23.	CONPLAST S.A. IAȘI, Str. STRAP. SILVESTRU, Nr. 13, Bloc E, Scara B, Etaj p, Ap. 1, Județul IAȘI, T/F: 0232/218.020	AF 2610 Înlocuiește AF 673-R	04.07.2005	03.07.2006	03.07.2010	Lucrări de reparații, întreținere, hidroizolații, clădiri cu specific feroviar și instalații afereente (cu excepția celor de gaze naturale); Lucrări de construcții clădiri cu specific feroviar și instalații afereente (cu excepția celor de gaze naturale); Protecții anticorozive la construcțiile metalice cu specific feroviar.
24.	CONSTRUCȚII FEROVIARE S.A. CLUJ-NAPOCA, P-ța AVRAM IANCU, Nr. 17, Județul CLUJ T/F: 0264/596.497	AF 2656 Înlocuiește AF 446-R	01.08.2005	31.07.2006	31.07.2010	Construcții, reparații și întreținere linii CF în execuție manuală și mecanizată; Construcții și reparații poduri, podețe, viaducte CF; Construcții, reparații și întreținere clădiri cu specific feroviar și instalații afereente (exclusiv gaze naturale); Construcția și reparația instalațiilor TTR, SCB, IFTE, ELF; Subtraversări de linii de cale ferată; Construcții, consolidări de terasamente CF și apărări de maluri; Construcții și reparații peroane, rampe de încărcare și descărcare, drumuri de acces; Producție prefabricate din beton armat.
25.	CORADO SERV S.R.L. BRAȘOV, Str. Hârmanului, Nr. 31, Bloc 2, Scara B, Ap.16, Jud. BRAȘOV T/F: 0268/311.279	AF 2678 Înlocuiește AF 2318	19.08.2005	17.07.2006	17.07.2008	Salubritate (vagoane de călători și automotoare, stații CF); Lucrări de curățare și spălare a locomotivelor.
26.	COSMIN GRUP COMPANY S.R.L. IAȘI, Str. A.Panu, Nr. 13, Bloc GH.VODĂ, Scara 3 A, Etaj P, Județul IAȘI, T/F: 0232/264.597	AF 2621 Înlocuiește AF 2323	11.07.2005	01.12.2005	01.12.2009	Exploatare vagoane WIT; Salubritate spații cu specific feroviar, vagoane de călători.
27.	DALCO SERVICE S.R.L. Com. MALU MARE, Județul DOLJ T: 0721369173	AF 2713 Înlocuiește AF 1123	19.09.2005	01.10.2006	01.10.2006	Construcții, reparații și întreținere linii CF, fără sudarea șinelor; Reparații capitale (refacții) linii CF, inclusiv aparate de cale, fără sudarea șinelor.

Nr. crt.	Denumire societate Adresă sediu telefon/fax	Serie și nr. AFF	Data emiterii	Valabilitate viză	Valabilitate AFF	Domeniul autorizat
28.	DARIA CONST S.R.L. NEGREȘTI OAȘ, Str. Cornetului, Nr. 16/A, Județul SATU MARE, T/F: 0261/853.572	AF 2682 Înlocuiește AF 2226	22.08.2005	21.08.2006	21.08.2010	Construcții, reparații capitale și întreținere linii de cale ferată industrială, fără sudarea șinelor; Reparații și întreținere linii de cale ferată, în execuție manuală, fără sudarea șinelor; Reparații și întreținere lucrări de artă (cu excepția tunelurilor); Construcții, reparații și întreținere clădiri cu specific feroviar, inclusiv instalații aferente (cu excepția celor de gaze naturale); Construcții, consolidări și apărări terasamente CF, inclusiv decolmatări poduri, podețe, șanțuri, rigole, drenuri de cale ferată și tăieri de vegetație; Construcții montaj și reparații SCB și TTR; Construcții, reparații și întreținere pasaje, peroane, copertine, cheiuri, platforme și rampe în zona căii ferate; Protecția anticorosivă a tablierelor și construcțiilor metalice; Fabricarea de frânghii, sfori și parâme; Revizii linii CF și lucrări de artă CF (poduri, podețe, ziduri de sprijin).
29.	DASRE S.R.L. ARAD, Str. MĂRĂȘEȘTI, Nr. 2, Ap. 9.A, Județul ARAD, F: 0257/251.084	AF 2696 Înlocuiește AF 1683	01.09.2005	31.03.2006	31.03.2008	Construcții linii ferate industriale, fără sudarea șinelor; Întreținere curentă și reparație periodică linii CF, fără sudarea șinelor; Fabricarea și repararea pieselor componente ale schimbătoarelor de cale pentru transportul urban pe șine.
30.	DELINUS PRODIMPEX S.R.L.BRAȘOV, Str. 13 Decembrie Nr. 121, Ap. 7, Județul BRAȘOV, T/F: 0268/423.620	AF 2706 Valabil 1AN	13.09.2005	12.09.2006	12.09.2006	Lucrări de reparații și întreținere clădiri cu specific feroviar, inclusiv a instalațiilor aferente, cu excepția celor de gaze naturale.
31.	DERMAT - CONS S.R.L. CHITILA, Șos. BANATULUI Nr. 34, Județul ILFOV T/F: 317.03.28 M: 0744.300.279	AF 2637 Valabil 1 AN Înlocuiește AF 482	18.07.2005	17.07.2006	17.07.2006	Colectare și evacuare (transport și depozitare la rampe autorizate) a gunoiiului și deșeurilor menajere și asimilate acestora, din stații CF și din linie curentă; Salubritate stații CF și vagoane de călători; Dezinfecție, dezinfecție și deratizare.
32.	DIATON-4MT S.R.L. IAȘI, B-dul Metalurgiei, Nr. 4, Județul IAȘI, T/F: 0232/254.264	AF 2718 Valabil 1 AN	21.09.2005	19.09.2006	19.09.2006	Construcții, reparații, întreținere clădiri cu specific feroviar, inclusiv instalațiile aferente (exclusiv cele de gaze naturale); Construcții, reparații, întreținere rampe, peroane, drumuri de acces; Reparații, consolidări terasamente CF (decolmatări, șanțuri, albi la poduri și podețe, defrișări și tăieri de vegetație).
33.	DIȚU S.R.L. TUDOR VLADIMIRESCU, Str. LICEULUI, Nr. 689, Județul GALAȚI, T/F: 0236/828.825	AF 2636 Înlocuiește AF 701-R	15.07.2005	14.07.2006	14.07.2010	Dibluri din lemn pentru traverse CF.
34.	ECOTER S.R.L. CLUJ NAPOCA, Str. Mihai Veliciu nr. 57, județul CLUJ T/F: 0264/593.383	AF 2690 Înlocuiește AF 1842	29.08.2005	03.09.2006	03.09.2008	Construcții, reparații și întreținere linii cu ecartament normal / îngust și recondiționare traverse din beton armat, fără sudarea șinelor; Construcții, consolidări și apărări terasamente CF, inclusiv decolmatări poduri, podețe, șanțuri, rigole, drenuri de cale ferată, inclusiv tăieri de vegetație; Construcții, reparații și întreținere clădiri cu specific feroviar, inclusiv instalații aferente (cu excepția celor de gaze naturale); Subtraversări linii de cale ferată; Construcții, reparații și întreținere pasaje, peroane, copertine, cheiuri și rampe CF.
35.	EDETAS S.R.L. IAȘI, SOS. ARCU NR.23, BL.CL3, ET.6, AP.36, JUD. IAȘI T: 0744375797 F: 0232/210.664	AF 2653 Înlocuiește AF 2161	28.07.2005	01.07.2006	01.07.2007	Diblu de lemn, ondulat neimpregat, tip C, jumelat, pt. traverse de cale ferată din beton; Articole din material plastic pentru domeniul feroviar; Articole tehnice din cauciuc.
36.	ELARS S.A RÂMNICU SĂRAT, Str. INDUSTRIEI, Nr. 4, Județul BUZĂU, T: 0238/564.322; F: 0238/565.171	AF 2712 Valabil 1 AN	16.09.2005	15.09.2006	15.09.2006	Organe de asamblare pentru material rulant,

Nr. crt.	Denumire societate Adresă sediu telefon/fax	Serie și nr. AFF	Data emiterii	Valabilitate viză	Valabilitate AFF	Domeniul autorizat
37.	ELECTRO COMP S.R.L IAȘI, B-dul Chimiei Nr. 14, Județul IAȘI, T: 0232/236.278 F: 0232/236.061	AF 2688 Înlocuiește AF 2569	26.08.2005	15.06.2006	15.06.2009	Construcții, reparații și întreținere linii CF (inclusiv linii industriale), fără sudarea șinelor; Construcții, reparații și întreținere instalații IFTE, Revizii linii CF, Protecții anticorozive, vopsitorii tabliere și construcții metalice CF; Consolidări, construcții, reparații și apărări de maluri și terasamente CF; Decolmatări albi poduri, podețe, drenuri, precum și curățiri de șanțuri, rigole; Tăieri și defrișare vegetație în zona de siguranță CF; Construcții, reparații și întreținere, peroane, copertine, drumuri de acces CF.
38.	ELECTROAPARARAJ S.A. BUCUREȘTI SUCURSALA ELECTROTEHNICA BUCUREȘTI, Sector 2, B-dul Pierre de Coubertin, Nr. 3-5 T: 317.99.07; F: 317.99.14	AF 2677 Înlocuiește AF 2185	19.08.2005	26.08.2006	26.08.2009	Motoare, generatoare și transformatoare, bobine, aparate pentru distribuție și comandă electrică; Lămpi electrice și echipamente pentru iluminat; Componente electrice pentru vehicule; Echipamente de măsură, reglare și control pentru procese industriale.
39.	ELECTROMUREȘ S.A. TÂRGU MUREȘ, Str. Călărașilor, Nr. 112- 114, Județul MUREȘ, T 0265/217.817 F: 0265/217.818	AF 2687 Înlocuiește AF 536-R	26.08.2005	25.08.2006	25.08.2010	Elemente încălzitoare rezistive pentru macaze și locomotive; Elemente de conectică pentru transportul feroviar.
40.	ELECTROTURRIS IME S.A. PLOIEȘTI, B-dul Petrolului, Nr. 2, Județul PRAHOVA, T: 0247/416.469 F: 0247/417.255	AF 2680 Valabil 1 AN	19.08.2005	18.08.2006	18.08.2006	Reparații mașini electrice și subansambluri destinate domeniului feroviar (motoare de tracțiune tip LJE 108-1, motoare de tracțiune tip GDTM 533, generatoare tip GCE 1100/10, mașini electrice pentru servicii auxiliare pentru locomotivele tip LDE, LDH, LE, generator de curent continuu tip GP 990/12 pentru LDE 1250 CP, generator asincron tip GS T1-2 pentru LDE 1300 CP, LDE 1200 CP).
41.	ELM ELECTROMONTAJ CLUJ S.A. CLUJ-NAPOCA, Str. UZINEI ELECTRICE, Nr. 2, Județul CLUJ T: 0264/591.801; 593.576 F: 0264/595.408	AF 2664 Înlocuiește AF 308-R	04.08.2005	03.08.2006	03.08.2010	Lucrări de construcții-montaj, reparații și întreținere pentru linii electrice de înaltă, medie și joasă tensiune; Lucrări de construcții-montaj, reparații și întreținere stații electrice și posturi de transformare la tensiuni 0,4 ÷ 110 kV; Lucrări de construcții-montaj, reparații și întreținere instalații fixe de tracțiune electrică; Montare fibră optică; Lucrări de subtraversări linii CF; Confecții metalice.
42.	ENERGOTECH S.A. BUCUREȘTI, B-dul TIMIȘOARA, Nr. 104E, Sector 6, T: 778.68.71; F: 778.42.54; 255.60.61	AF 2701	07.09.2005	06.09.2006	06.09.2010	Comercializare aparataj electric și cabluri electrice.
43.	ETANȘĂRI GRAFEX S.R.L. PLOIEȘTI, Str. DUMBRAVEI, Nr. 1, Județul PRAHOVA, T: 0244/513.123 F: 0244/511.702	AF 2724	27.09.2005	26.09.2006	26.09.2010	Garnituri de etanșare pentru material rulant.
44.	EURO CONSTRUCT S.A. CONSTANȚA, Str. JUSTIȚIEI, Nr. 20, Județul CONSTANȚA, T/F: 0241/551.475; 0241/610.251	AF 2618 Înlocuiește AF 2398	07.07.2005	12.11.2006	12.11.2008	Construcții, reparații, întreținere a clădirilor cu specific feroviar, inclusiv a instalațiile aferente (cu excepția celor de gaze naturale); Construcții, reparații și întreținere linii CF, în execuție manuală și/sau mecanizată, fără sudarea șinelor; Construcții, consolidări și apărări terasamente CF; Construcții-montaj instalații SCB, TTR și IFTE; Construcții, reparații și întreținere (poduri, podețe, ziduri de sprijin); Protecții anticorozive, vopsitorii tabliere și construcții metalice CF.

Nr. crt.	Denumire societate Adresă sediu telefon/fax	Serie și nr. AFF	Data emiterii	Valabilitate viză	Valabilitate AFF	Domeniul autorizat
45.	EURO CONSTRUCT TRADING 98 S.R.L. BUCUREȘTI, Str. Nicolae Caramfil, Nr. 48, Bloc XI, Etaj P F: 232.39.16	AF 2658	02.08.2005	01.08.2006	01.08.2010	Construcții, reparații și întreținere linii CF; Construcții, reparații, consolidări, întreținere și apărări terasamente CF; Construcții, reparații, întreținere poduri și podețe CF; Construcții, reparații, întreținere clădiri cu specific feroviar, inclusiv instalațiile aferente, cu excepția celor de gaze naturale; Prefabricate din beton, beton armat și precomprimat pentru infrastructura feroviară; Protecție anticorozivă la structuri metalice cu specific feroviar; Lucrări în zona de protecție și siguranță a căii, decolmări, curățiri de drenuri și șanțuri, tăieri de vegetație.
46.	EUROSERV CLEAN S.R.L. BUCUREȘTI, Sector 4, Str. Liveni, Nr. 4, Parter, Camera 1 și 2 T/F: 335.21.39	AF 2643 Valabil 1 AN Înlocuiește AF 2563	22.07.2005	06.06.2006	06.06.2006	Salubritate (salubritate stații CF, stații de metrou, vagoane de călători, vagoane de dormit și cușetă, vagoane restaurant, bar și bistro).
47.	FAMEC S.R.L. BUCUREȘTI, Sector 5, Str. MITROPOLIT DOSOFTEI, Nr. 89, T/F: 220.09.33	AF 2670 Înlocuiește AF 2182	12.08.2005	11.08.2006	11.08.2010	Fabricarea produselor din cauciuc și din polietilenă de înaltă și joasă densitate utilizate în domeniul infrastructurii feroviare.
48.	FENE GRUP S.A. IAȘI, Str. GRIGORE URECHE, Nr. 1-3, Bloc Walter Mărăcineanu, Mezanin, Județul IAȘI T/F: 0252/277.806	AF 2626	15.07.2005	14.07.2006	14.07.2010	Construcții, reparații, întreținere clădiri cu specific feroviar și instalații aferente, exclusiv cele de gaze naturale.
49.	FEROREP S.A. CRAIOVA, Aleea GĂRLEȘTI, Nr. 1, Județul DOLJ, T/F: 0251/436.595	AF 2669 Înlocuiește AF 1765	10.08.2005	09.08.2006	09.08.2010	Reparații și întreținere clădiri cu specific feroviar, cu instalațiile aferente exclusiv cele de gaze naturale; Reparații periodice și întreținere curentă linii CF, reparații capitale linii CF industriale, în execuție manuală, fără sudarea șinelor.
50.	FLEXIBIL S.A. SĂSAR, Str. SUBDURA, Nr. 3, Jud. MARAMUREȘ, T: 0262/218.950 F: 0262/218.951	AF 2727	30.09.2005	29.09.2006	29.09.2010	Articole tehnice din cauciuc și cauciuc-metal pentru material rulant.
51.	FLOWTEX TECHNOLOGY S.A. MEDIAȘ, Str. MICHAEL WEISS, Nr. 6, bloc 6, ap.2, Jud. SIBIU, F: 0269/846.222	AF 2692 Înlocuiește AF 2302	31.08.2005	15.11.2005	15.11.2009	Subtraversarea căilor ferate prin foraj orizontal, cu tehnologia FlowTex,
52.	GĂJANUL IMPEX S.R.L. SĂLIȘTEA DE SUS, Nr. 1458, Județul MARAMUREȘ T/F: 0262/338.311	AF 2673	15.08.2005	14.08.2006	14.08.2010	Traverse din lemn pentru calea ferată, neimpregnate, normale, speciale și pt. poduri; Impregnarea traverselor din lemn cu antiseptici uleiși la presiune atmosferică, pentru linii CF industriale și tramvai.
53.	GAMACON S.A. NEGREȘTI-OAȘ, Str. Victoriei nr. 65, Etaj. 2, Județul SATU MARE, T/F: 0261/853.850	AF 2726 Înlocuiește AF 2432	30.09.2005	01.03.2006	01.03.2010	Reparații și întreținere clădiri cu specific feroviar, inclusiv instalațiile aferente (exclusiv cele de gaze naturale); Protecții anticorozive la structuri metalice; Lucrări de întreținere și refacții linii CF, fără sudarea șinelor; Subtraversări linii CF; Reparare, consolidare și întreținere terasamente CF, inclusiv curățirea șanțurilor și defrișări; Reparații și întreținere poduri CF; Construcții-montaj trasee pentru telecomunicații feroviare.
54.	GEBRUMIN S.R.L. BRAȘOV, Str. Ovidiu Nr. 6, Bloc 12, Scara B, Ap. 5, Județul BRAȘOV, T/F: 0268/335.908	AF 2645 Înlocuiește AF 2110	25.07.2005	24.07.2006	24.07.2010	Salubritate (stații CF, vagoane de călători, automotoare); Curățire și spălare locomotive.
55.	GRUPUL INDUSTRIAL ELECTROCONTACT S.A. BOTOȘANI, Calea Națională, Nr. 6, T/F: 0231/515.267 513.710	AF 2715 Înlocuiește AF 484-R	19.09.2005	18.09.2006	18.09.2010	Aparataj electric de joasă și medie tensiune.

Nr. crt.	Denumire societate Adresă sediu telefon/fax	Serie și nr. AFF	Data emiterii	Valabilitate viză	Valabilitate AFF	Domeniul autorizat
56.	HRC CONSTRUCT S.R.L. CONSTANȚA, Str. Vârfu cu Dor, Nr. 7, Bloc V4, Scara B, Ap. 18, T/F: 0241/630.064	AF 2647 Înlocuiește AF 2154	25.07.2005	25.07.2006	25.07.2009	Construcții, reparații, întreținere clădiri cu specific feroviar și instalații aferente, exclusiv cele de gaze naturale; Construcții, reparații, întreținere linii CF, fără sudarea șinelor; Construcții, consolidări terasamente, apărări de maluri inclusiv decolmatări poduri, podețe, șanțuri, drenuri; Construcții, reparații, întreținere pasaje, peroane, copertine, cheiuri și rampe CF; Protecție anticorozivă la structuri metalice.
57.	I.M.S.A.T. S.A. RÂMNICU VÂLCEA, Str. Industriilor, Nr. 2, Județul VÂLCEA, T: 0250/733.390; 735.112 F: 0250/730.231	AF 2630 Înlocuiește AF 2108	13.07.2005	12.07.2006	12.07.2010	Lucrări de construcții-montaj, reparare și întreținere pentru: - instalații electrice ELF, TTR, IFTE, electroalimentare și SCB; - instalații aferente clădirilor.
58.	IEMI S.A. BUCUREȘTI, Sector 2, Șos. FABRICA DE GLUCOZĂ, Nr. 9-11 T/F: 232.11.97; 232.20.07	AF 2635 Înlocuiește AF 696-R	15.07.2005	14.07.2006	14.07.2010	Proiectare, fabricare, instalare, modernizare, reparare și întreținere pentru: - echipamente de telecomunicații și radiocomunicații; - echipamente de testat și măsurat specifice activității feroviare; - aparate de măsură și control.
59.	ILOSOR COM S.R.L. BUCUREȘTI, Sector 1, Str. Bucegi, Nr. 72A, T/F: 668.79.55	AF 2622 Înlocuiește AF 1392	11.07.2005	10.07.2006	10.07.2010	Reparații și întreținere linii CF, în execuție manuală (fără sudarea șinelor).
60.	INGINERIE PENTRU TRANSPORTURI URBANE ȘI FEROVIARE S.R.L. BUCUREȘTI, Sector 2, Str. Frunzei, Nr. 26, T/F: 314.29.05	AF 2619 Înlocuiește AF 1436	07.07.2005	08.07.2006	08.07.2007	Consultanță și asistență tehnică pentru construcții căi ferate și instalații aferente acestora.
61.	INSCOM S.A. FĂLTICENI, Str. DIMITRIE LEONIDA nr. 40, Județul SUCEAVA T/F: 0230/544.239	AF 2708 Valabil 1 AN	14.09.2005	13.09.2006	13.09.2006	Reparații și întreținere clădiri cu specific feroviar, cu instalațiile aferente, fără gaze naturale.
62.	INSTAL MAR S.R.L. IAȘI, STRADELA UZINEI, Nr. 7, Județul IAȘI, T: 0232/276.370 F: 0232/276.371	AF 2709 Valabil 1 AN	16.09.2005	15.09.2006	15.09.2010	Dezinsecție, deratizare, dezinfecție.
63.	INSTITUTUL NAȚIONAL DE CERCETARE- DEZVOLTARE PENTRU INGINERIE ELECTRICĂ ICPE – CA BUCUREȘTI BUCUREȘTI, Sector 3, Spl. Unirii, Nr. 313, T: 346.72.31; F: 346.82.99	AF 2632 Înlocuiește AF 1727	14.07.2005	13.07.2006	13.07.2010	Proiectarea și fabricarea materialelor și componentelor electrotehnice (contacte electrice).
64.	INTER CONS C.F.D.P. S.A. CRAIOVA, Aleea ȘIMNICULUI Nr. 52, Județul DOLJ, T/F: 0251/593.489	AF 2620 Înlocuiește AF 1770	08.07.2005	07.07.2006	07.07.2010	Construcții, reparații și întreținere linii CF, în execuție manuală, fără sudarea șinelor; Traverse din lemn pentru linii CF; Impregnarea lemnului cu antiseptici uleioși la presiunea atmosferică; Comercializare materiale CF.
65.	INTERMASTERS IMPEX S.R.L. - ȘIMLEU SILVANIEI Str. Tudor Vladimirescu, Nr. 41/A, Județul SĂLAJ, T/F: 0260/678.143	AF 2611 Înlocuiește AF 283	04.07.2005	03.07.2006	03.07.2010	Confecționarea și recondiționarea prelatelor pentru uz feroviar.
66.	IULIA BOSS S.R.L. NEGREȘTI OAȘ, Str. Victoriei, Nr. 1/C, Județul SATU MARE T/F: 0261/854.866	AF 2683 Înlocuiește AF 1819	23.08.2005	31.07.2006	31.07.2008	Construcții, consolidări și apărări terasamente CF, inclusiv decolmatări poduri, podețe, șanțuri, rigole, drenuri de cale ferată, inclusiv tăieri de vegetație; Construcții, reparații și întreținere clădiri cu specific feroviar, inclusiv instalații aferente (cu excepția celor de gaze naturale); Construcții, reparații și întreținere pasaje, peroane, copertine, cheiuri și rampe CF; Lucrări de izolații și protecție anticorozive la construcții metalice.

Lista furnizorilor feroviari autorizați conform OMT 290/2000 în perioada 01.07.2005 – 30.09.2005

Nr. crt.	Denumire societate Adresă sediu telefon/fax	Serie și nr. AFF	Data emiterii	Valabilitate viză	Valabilitate AFF	Domeniul autorizat
67.	LAFORSERVICE S.R.L. COMĂNEȘTI, Str. MOLDOVEI, Nr. 18, Județul BACĂU T/F: 0234/374.255	AF 2657 Înlocuiește AF 2055	01.08.2005	31.07.2006	31.07.2010	Subtraversări prin foraj orizontal dirijat; Executarea lucrărilor de foraj geotehnic, hidrogeologic și sondaj pentru construcții.
68.	LIVAROM PREST S.R.L. CONSTANȚA, Aleea GAROFIȚEI, Nr. 10, Bloc L77, Scara C, Etaj 2, Ap. 25, Județul CONSTANȚA T/F: 0241/551.320	AF 2631 Înlocuiește AF 2150	14.07.2005	25.07.2006	25.07.2009	Construcții, reparații și întreținere linii de cale ferată în execuție mecanizată/manuală, fără sudarea șinelor; Subtraversări linii CF; Lucrări în zona de protecție și siguranță a căii (defrișări, decolmatări poduri, podețe, șanțuri, drenuri); Construcții, reparații și întreținere clădiri cu specific feroviar, inclusiv instalații aferente (cu excepția celor de gaze naturale).
69.	LUCKY SILMAR S.R.L. SATU MARE, Str. Corvinilor Nr. 9, Ap. 2, Județul SATU MARE T/F: 0261/877.740	AF 2659 Valabil 1 AN	02.08.2005	01.08.2006	01.08.2006	Întreținere curentă și reparație periodică linii CF în execuție manuală, fără sudarea șinelor.
70.	MABA ROMÂNIA S.R.L. BUCUREȘTI, Sector 5, Calea 13 Septembrie, Nr. 90, Tronson I, Etaj 2, camera 0410 T/F: 316.96.93; 316.96.92	AF 2661	02.08.2005	01.08.2006	01.08.2010	Elemente din beton armat precomprimat pentru calea ferată.
71.	MARCIO S.R.L. CRAIOVA, Str. Doljului, Nr. 19, Bloc R8, Scara 1, Ap. 11, Județul DOLJ, T/F: 0251/595.282	AF 2720	22.09.2005	21.09.2006	21.09.2010	Salubritate (spații CF și vagoane călători); Dezinsecție, deratizare, dezinfecție; Lucrări de curățare și spălare a locomotivelor.
72.	MECANOCONSTRUCȚII VA S.R.L. BUCUREȘTI, Str. Fagului, Nr. 49, Construcția C2, Sector 1, T/F: 221.05.58; 220.63.23	AF 2725 Înlocuiește AF 749-R	29.09.2005	28.09.2006	28.09.2010	Reparații periodice și întreținere curentă linii CF, în execuție manuală, fără sudarea șinelor.
73.	MIDAS & CO S.R.L. URZICENI, Str. Mihai Viteazu, Nr. 2, Județul IALOMIȚA T: 0243/254.260 F: 0243/255.799	AF 2612	04.07.2005	03.07.2006	03.07.2010	Proiectare, fabricare, întreținere și reparare de bobine, transformatoare, redresoare, convertoare și elemente de automatizare.
74.	MIVI TRADING SRL BUCUREȘTI, Sector 4, Str. Pictor Ștefan Dumitrescu, Nr. 3, Bloc 2, Scara A, Parter, Ap. 2 T/F: 332.06.99	AF 2646 Înlocuiește AF 1809	25.07.2005	25.07.2006	25.07.2008	Salubritate (stații CF, vagoane de călători); Dezinsecție, deratizare, dezinfecție.
75.	MOL ROMÂNIA PETROLEUM PRODUCTS S.R.L., CLUJ-NAPOCA Str. REPUBLICII, Nr. 109, Etaj 4, Județul CLUJ, T: 204.85.00 F: 232.09.48	AF 2613 Înlocuiește AF 907	04.07.2005	04.07.2006	04.07.2010	Furnizare de lubrifianți pentru vehicule feroviare.
76.	MONETĂRIA STATULUI RA BUCUREȘTI, Str. Fabrica de Chibrituri, Nr. 30, T: 335.98.10; F: 337.27.54	AF 2711 Înlocuiește AF 700-R	16.09.2005	15.09.2006	15.09.2010	Produse din metal neferoase (aluminii și aliajele sale) utilizate la asigurarea mărfurilor.
77.	MULTIPREST SERVICE S.R.L. BALȘ, Str. N. BĂLCESCU, bloc 24, scara B, etaj 4, apartament 22, Jud. OLT, T/F: 0249/ 452.353	AF 2704 Valabil 1 AN	09.09.2005	08.09.2006	08.09.2006	Componente și echipamente electrice și electronice pentru material rulant; Tratarea și acoperirea metalelor.
78.	MULTISERVICE G & G S.R.L. PLOIEȘTI, Str. DEALUL CU PIATRA, Nr. 1, Bloc 29, Ap. 109, Județul PRAHOVA T/F: 0244/152.858	AF 2652 Valabil 1 AN Înlocuiește AF 1881	27.07.2005	26.07.2006	26.07.2006	Reparații și întreținere clădiri cu specific feroviar, inclusiv instalații aferente (cu excepția celor de gaze naturale); Protecție anticorozivă structuri metalice; Lucrări de defrișări și decolmatări în zona infrastructurii CF; Lucrări de terasamente și apărări de maluri în zona infrastructurii CF.

Lista furnizorilor feroviari autorizați conform OMT 290/2000 în perioada 01.07.2005 – 30.09.2005

Nr. crt.	Denumire societate Adresă sediu telefon/fax	Serie și nr. AFF	Data emiterii	Valabilitate viză	Valabilitate AFF	Domeniul autorizat
79.	NORD CONFOREST S.A. CLUJ-NAPOCA, Str. TRAIAN, Nr. 77/A, Județul CLUJ, T/F: 0264/432.546	AF 2624 Înlocuiește AF 1722	11.07.2005	10.07.2006	10.07.2010	Construcții, reparații, întreținere, modernizări și consolidări clădiri cu specific feroviar; Construcții, reparații, întreținere lucrări de artă (exclusiv tuneluri și pasaje subterane); Apărări de maluri și consolidări de terasamente.
80.	OANA-TUDOR S.R.L. BALȘ, Str. Petre Pandrea nr. 20, Județul OLT, T/F: 0249/452.628	AF 2700 Înlocuiește AF 748-R	06.09.2005	05.09.2006	05.09.2010	Diluanți, grunduri și emailuri pentru domeniul feroviar.
81.	PRECON S.A. Com. JILAVA, Șos. Giurgiului Nr. 5, Județul ILFOV T/F: 450.14.76	AF 2633	15.07.2005	14.07.2006	14.07.2010	Prefabricate din beton precomprimat și beton armat (dale, bolțari).
82.	PREMESART S.R.L. BRAȘOV, Str. Vârful cu Dor, Nr. 9, Bloc D 8, Ap.2, Județul BRAȘOV T/F: 0268/276.181	AF 2681 Înlocuiește AF 645-R	22.08.2005	21.08.2006	21.08.2010	Fabricarea și repararea de piese de schimb pentru vehicule de cale ferată.
83.	PRODCHIM S.R.L. BALȘ, Str. Nicolae Bălcescu nr. 192, Județul OLT T/F: 0249/451.474	AF 2699 Înlocuiește AF 549-R	06.09.2005	05.09.2006	05.09.2010	Grunduri, lacuri, emailuri, vopsele, diluanți pentru domeniul feroviar.
84.	R.G. HOLZ COMPANY S.R.L. - FRASIN, Com. Frasin, Nr. 312, Județul SUCEAVA, T/F: 0230/340.340	AF 2719 Valabil 1 AN Înlocuiește AF 2049	29.09.2005	28.09.2006	28.09.2006	Traverse din lemn pentru calea ferată, neimpregnate, normale, speciale și pt. poduri; Impregnarea traverselor din lemn, pentru calea ferată, cu antiseptici uleioși, prin metoda vid și presiune.
85.	R.G. HOLZ COMPANY S.R.L. - VIȘEU DE SUS, Str. MIORIȚEI, Nr. 4, Județul MARAMUREȘ, T/F: 0262/354.642	AF 2722 Valabil 1 AN	26.09.2005	25.09.2006	25.09.2006	Revizii tehnice și reparații accidentale la materialul rulant motor și tractat.
86.	RASUB S.A. SLATINA, Str. Alexandru Varipattii, Nr. 5, Jud. OLT T/F: 0249/410.300	AF 2623	11.07.2005	10.07.2006	10.07.2010	Construcții, reparații, întreținere, modernizare clădiri cu specific feroviar, inclusiv instalațiile aferente (exclusiv cele de gaze naturale); Salubritate spații și vehicule feroviare; Exploatare centrale termice.
87.	REDAR MR IMPEX S.R.L. CRAIOVA, Str. Dezrobirii, Nr. 96, Județul DOLJ, T/F: 0251/542.377	AF 2651 Valabil 1 AN	26.07.2005	25.07.2006	25.07.2006	Execuția și repararea subsansamblurilor pentru mijloace de transport feroviar și cu metroul.
88.	RER Ecologic Service București REBU S.A. BUCUREȘTI, Sector 5, B-dul Tudor Vladimirescu, Nr. 35, T: 410.69.37; 410.44.34 F: 410.59.87	AF 2639 Valabil 1 AN	19.07.2005	18.07.2006	18.07.2006	Colectare, ridicare, transport și depozitare deșeuri menajere și industriale.
89.	RICO S.R.L. CONSTANȚA Str. Celulozei, Nr. 11A, Județul CONSTANȚA, T: 0241/550.070 F: 0241/550.077	AF 2660	02.08.2005	01.08.2006	01.08.2010	Construcții, reparații, întreținere clădiri cu specific feroviar și instalații aferente, exclusiv cele de gaze naturale.
90.	ROGER SERV S.R.L. TIMIȘOARA, Str. Arhitect Ion Mincu, Nr. 9, Ap. 1, Județul TIMIȘ T/F: 0256/218.158	AF 2650 Înlocuiește AF 2462	26.07.2005	07.12.2005	07.12.2008	Salubritate (vagoane de călători, automotoare, vagoane de dormit și cușetă, vagoane restaurant, bar și bistro).
91.	ROMFER CONSTRUCT S.A. CHIAJNA, Str. 1 Mai nr. 12, Județul ILFOV T/F: 317.03.64	AF 2675 Înlocuiește AF 2255	17.08.2005	18.10.2005	18.10.2009	Construcții, reparații și întreținere căi ferate, în execuție manuală/ mecanizată, fără sudarea șinelor; Lucrări de terasamente, organizare de șantier și demolare construcții; Lucrări de foraj și sondaj pentru construcții; Construcții, reparații, consolidări și întreținere clădiri cu specific feroviar, inclusiv instalații aferente, cu excepția celor de gaze naturale; Lucrări de învelitori, șarpante și terase la construcții; Lucrări de izolații și protecție anticorrosivă; Reparații canale de revizii material rulant.

Lista furnizorilor feroviari autorizați conform OMT 290/2000 în perioada 01.07.2005 – 30.09.2005

Nr. crt.	Denumire societate Adresă sediu telefon/fax	Serie și nr. AFF	Data emiterii	Valabilitate viză	Valabilitate AFF	Domeniul autorizat
92.	ROMPETROL LOGISTICS S.A. BUCUREȘTI, Sector 1, Calea Victoriei, Nr. 222, Etaj 7, Ap. camera 704 T/F: 314.82.09; M: 0244195156	AF 2672 Înlocuiește AF 2167	12.08.2005	11.08.2006	11.08.2009	Revizii tehnice la trenuri în stații CF (la compunere, în tranzit, la sosire); Întreținere, reparații curente și revizii planificate la material rulant tractat; Revizii și reparații accidentale și planificate la material rulant motor; Fabricarea și repararea de piese și subansamble de material rulant.
93.	ROST CONSTRUCT COM S.R.L. IAȘI, B-dul Tutora, Nr. 2, Bloc B, Scara C, Parter, Ap.4, Județul IAȘI, T/F: 0232/231.993	AF 2686 Înlocuiește AF 1426	25.08.2005	02.09.2006	02.09.2007	Reparații periodice și întreținere curentă linii CF, în execuție manuală, fără sudarea șinelor.
94.	SEARCH CORPORATION S.R.L. - BUCUREȘTI Sector 1, Str. Căderea Bastiliei, Nr. 65, F: 316.52.71	AF 2685	24.08.2005	23.08.2006	23.08.2010	Proiectare și consultanță în domeniul feroviar.
95.	SERE ȘI PEPINIERE C.F.R. S.A. BUCUREȘTI, Sector 1, P-ța Gării de Nord nr. 1-3, T/F: 224.84.76; CFR: 143.200	AF 2684	23.08.2005	22.08.2006	22.08.2010	Defrișări, ierbicidări, amenajări și întreținere de spații verzi; Decolmatări de șanțuri, rigole, drenuri și consolidări terasamente CF prin plantații.
96.	SERVICE ELECTROCASNICA S.R.L. CONSTANȚA, Str. INDUSTRIALĂ, Nr. 2, Județul CONSTANȚA T/F: 0241/685.084; 0241/587.281	AF 2671 Înlocuiește AF 2187	12.08.2005	18.07.2006	18.07.2006	Construcții, reparații și întreținere clădiri cu specific feroviar, inclusiv instalații aferente, cu excepția celor de gaze naturale; Reparații subansamble electrice și electronice, bobinaj industrial pentru curent continuu și alternativ.
97.	SERVTRANS INVEST S.A. BUCUREȘTI, Sector 1, Șos. Nicolae Titulescu, Nr. 48 T: 223.64.18; 223.64.19; F: 222.33.46	AF 2662 Înlocuiește AF 2177	02.08.2005	14.08.2006	14.06.2008	Organizarea activității de exploatare a infrastructurii feroviare private și de interes public; Revizii tehnice la trenuri în stații CF (la compunere, în tranzit, la sosire); Construcții, reparații și întreținere clădiri cu specific feroviar și instalații aferente, cu excepția celor de gaze naturale; Construcții, reparații, întreținere curentă și revizia liniilor de cale ferată, în execuție manuală și / sau mecanizată, fără sudarea șinelor; Construcții, reparații și întreținere lucrări de artă; Protecție anticorrosivă la tablariile metalice și confecții metalice.
98.	SIM ELDI CONSTRUCT S.R.L. - TECHIRGHIOI, Str. Eroilor, Nr. 16 A, Județul CONSTANȚA, T/F: 0241/736.600	AF 2625	12.07.2005	11.07.2006	11.07.2010	Construcții, reparații, întreținere clădiri cu specific feroviar și instalații aferente, exclusiv cele de gaze naturale.
99.	SIPAD PROIECT S.R.L. IAȘI, Str. Anastasie Panu, Nr. 28-40, Bloc Modul 15- 16, Subsol, Județul IAȘI, T/F: 0232/242.126	AF 2717 Valabil 1 AN	21.09.2005	20.09.2006	20.09.2006	Proiectare pentru subtraversări linii CF, cu conducte și cabluri (diam. maxim 400 mm); Execuție subtraversări linii CF, cu conducte și cabluri (diam. maxim 400 mm).
100.	SMR S.A. BALȘ, Str. Nicolae Bălcescu nr. 208, Județul OLT, T/F: 0249/453.820	AF 2615	06.07.2005	05.07.2006	05.07.2010	Proiectarea, fabricarea și repararea de ansambluri și subansambluri pentru aparatul de rulare și boghiul mijloacelor de transport feroviar și metrou, cu excepția osiilor montate cu roți monobloc f 920 mm cu sarcina maximă de 20 tf; Fabricare de piese de schimb prin deformare plastică și fabricare de piese prin turnare din fontă și oțel.
101.	SNTFC „CFR CĂLĂTORI” S.A. – R.T.F.C. BUCUREȘTI REVIZIA DE VAGOANE PLOIEȘTI SUD PLOIEȘTI, Str. Piața 1 Decembrie 1918, Nr. 5, Județul PRAHOVA, F: 0244/571.509	AF 2693 Înlocuiește AF 1681	31.08.2005	28.03.2006	28.03.2008	Revizia tehnică a trenurilor în stații CF (la compunere, în tranzit, la sosire); Reparații defecte accidentale la vagoane de călători; Prelungirea termenului de revizie periodică prin revizii tehnice intermediare de tip RTI 1 și RTI 3.
102.	SNTFC „CFR CĂLĂTORI” S.A. – RTFC CLUJ REVIZIA DE VAGOANE ORADEA, Bd. Ștefan cel Mare, Nr. 1, Jud. BIHOR T/F: 0259/472.032	AF 2648 Înlocuiește AF 1410	25.07.2005	24.07.2006	24.07.2010	Reparații defecte accidentale (DA) la vagoanele de călători; Revizii tehnice la trenuri de călători în stații CF (la compunere, în tranzit, la sosire); Prelungirea termenului de revizie periodică a vag. de călători prin revizii tehnice intermediare.

Lista furnizorilor feroviari autorizați conform OMT 290/2000 în perioada 01.07.2005 – 30.09.2005

Nr. crt.	Denumire societate Adresă sediu telefon/fax	Serie și nr. AFF	Data emiterii	Valabilitate viză	Valabilitate AFF	Domeniul autorizat
103.	SNTFC „CFR CĂLĂTORI” S.A. – RTFC GALAȚI REVIZIA DE VAGOANE BUZĂU Str. Independenței nr. 151, Județul BUZĂU, T/F: 0236/415.985	AF 2629 Înlocuiește AF 1441	13.07.2005	12.07.2006	12.07.2010	Reparații accidentale la vagoane de călători; Revizii tehnice la trenuri în stații CF (la sosire, în tranzit și la compunere); Prelungire termen de RP prin revizii tehnice intermediare RT11, RT13; Pregătirea radicală a trenurilor.
104.	SNTFM CFR MĂRFĂ S.A. SUCURSALA CFR MĂRFĂ CONSTANȚA FERRY-BOAT REVIZIA DE VAGOANE PORT CONSTANȚA Incinta Port Constanța, Județul CONSTANȚA, F: 0241/520.511; 0241/522.342	AF 2705 Înlocuiește AF 1159	12.09.2005	11.09.2006	11.09.2010	Revizia tehnică a trenurilor în stații CF (la compunere, la sosire).
105.	SNTFM CFR MĂRFĂ S.A. SUCURSALA CRAIOVA REVIZIA VAGOANE PIATRA OLT Str. Gării nr. 1, Jud. OLT, T/F: 0249/417.013	AF 2714 Înlocuiește AF 1044	19.09.2005	29.06.2006	29.06.2006	Revizii tehnice la trenuri în stații CF (la compunere, la sosire, în tranzit).
106.	SOCIETATEA COMERCIALĂ DE REPARAȚII LOCOMOTIVE C.F.R.- S.C.R.L. BRAȘOV S.A. - SECȚIA ACTIVITATE INDUSTRIALĂ BRAȘOV Str. Fundătura Hărmanului Nr. 2, Județul BRAȘOV, T/F: 0268/334.434	AF 2654 Înlocuiește AF 2236	28.07.2005	07.10.2005	07.10.2009	Revizii și reparații accidentale și planificate la locomotive și automotoare; Fabricarea și repararea de piese și subansambluri pentru material rulant.
107.	SOLDEP S.R.L. CRAIOVA Str. ROZELOR, Nr. 9A, Județul DOLJ, T/F: 0251/419.907	AF 2721 Înlocuiește AF 2215	22.09.2005	19.09.2006	19.09.2009	Salubritate (spații CF); Dezinsecție, deratizare, dezinfecție; Lucrări de curățare și spălare a locomotivelor,
108.	SOROCAM S.R.L. BUCUREȘTI, Sector 1, Str. SOVEJA, Nr. 115, T: 224.05.84; F: 490.60.90	AF 2679 Valabil 1 AN	19.08.2005	18.08.2006	18.08.2006	Piatră spartă pentru balastarea căii ferate.
109.	SPIT BUCOVINA S.A. SUCEAVA, Calea UNIRII, Nr. 25 BIS, Jud. Suceava T: 0230/521.964 F: 0230/521.767	AF 2665 Înlocuiește AF 604-R	05.08.2005	04.08.2006	04.08.2010	Armături pentru echipamentul de frână al vehiculelor de cale ferată.
110.	STEGRIAL S.R.L. GURA HUMORULUI, B-dul Bucovinei, Nr. 170, Județul SUCEAVA, T/F: 0230/235.184	AF 2697 Înlocuiește AF 2093	02.09.2005	01.09.2006	01.09.2010	Traverse din lemn, neimpregnate, pentru calea ferată, normale, speciale și pentru poduri; Impregnarea traverselor și a stâlpilor din lemn, pentru calea ferată, cu antiseptici uleioși prin metoda vid și presiune.
111.	TEHNOSTAR S.R.L. BUZĂU, Bd. Unirii nr. 234, Județul BUZĂU, F: 0238/446.979	AF 2694 Înlocuiește AF 2170	31.08.2005	11.08.2006	11.08.2009	Piese și subansambluri obținute prin prelucrări mecanice.
112.	TIMEX SURVEYORS S.R.L. - CONSTANȚA, Str. Popa Farcaș nr. 12 bis Județul CONSTANȚA, T: 0241/612.362 F: 0241/612.392	AF 2689	29.08.2005	28.08.2006	28.08.2010	Sigilii tip CFR.
113.	TOTAL LUBRIFIN S.A. CRISTIAN, Str. Stejarilor, Nr. 2, Județul BRAȘOV, T: 0268/333.450 F: 0268/330.454	AF 2703	08.09.2005	07.09.2006	07.09.2010	Uleiuri minerale și unsoare pentru domeniul feroviar.
114.	TRANSCOMBI S.A. GALAȚI, Str. Ana Ipătescu Nr. 18, Județul GALAȚI, F: 0236/478.422	AF 2695 Valabil 1AN	01.09.2005	31.08.2006	31.08.2006	Revizia tehnică a trenurilor în stații CF (la compunere, în tranzit, la sosire).
115.	UNICOM S.A. GALAȚI, Str. Tecuci nr. 161, Județul GALAȚI, F: 0236/464.643	AF 2614 Înlocuiește AF 2059	04.07.2005	03.07.2006	03.07.2010	Construcții, reparații, modernizări, consolidări clădiri cu specific feroviar, inclusiv instalațiile aferente (exclusiv gaze naturale); Construcții, reparații, întreținere peronoane, rampe, cheiuri, drumuri de acces; Construcții metalice, inclusiv protecții anticorozive; Prefabricate beton, beton armat și precomprimat.

Lista furnizorilor feroviari autorizați conform OMT 290/2000 în perioada 01.07.2005 – 30.09.2005

Nr. crt.	Denumire societate Adresă sediu telefon/fax	Serie și nr. AFF	Data emiterii	Valabilitate viză	Valabilitate AFF	Domeniul autorizat
116.	UNICOM TRANZIT S.A. BUCUREȘTI, Sector 1, Str. Nicolae G. Caramfil, Nr. 63A, Etaj 2, T: 232.98.91 (92); F: 232.54.99	AF 2616 Valabil 1 AN	07.07.2005	06.07.2006	06.07.2006	Revizii planificate și reparații accidentale pentru locomotive diesel hidraulice de 450 ÷ 1250 CP și diesel electrice de 1250 ÷ 2100 CP.
117.	UTIL SERV IMPEX S.A. BUCUREȘTI, Sector 6, Str. Lucăcești, Nr. 38, T/F: 222.24.56	AF 2691 Înlocuiește AF 2189	31.08.2005	30.08.2006	30.08.2010	Reparații și întreținere clădiri cu specific feroviar, inclusiv instalațiile aferente (cu excepția celor de gaze naturale); Salubritatea clădirilor cu specific feroviar, inclusiv activitatea de dezinsecție, dezinfecție și deratizare; Supraveghere, întreținere și deservire grupuri electrogene, instalații electrice de forță și iluminat și a instalațiilor de pompare apă.
118.	VAE APCAROM S.A. BUZĂU, Șos. BRĂILEI, Nr. 2, Județul BUZĂU, T: 0238/721.627 F: 0238/721.675	AF 2663 Înlocuiește AF 2191	04.08.2005	29.08.2006	29.08.2009	Produse utilizate la construcția, întreținerea și repararea suprastructurii căii ferate (aparate de cale și piese de schimb, tirfoane, șurub SI, inel resort, cupoane de racordare, joante izolante lipite, frâne cale, ciocane de burat, traverse metalice); Repararea și recondiționarea prin sudură a reperelor de rulare (șine și aparate de cale); Sudarea joante interioare și exterioare ap. de cale.
119.	VEST METAL S.A. ORADEA, Str. UZINELOR Nr. 4, Județul BIHOR, T: 0259/253.640 F: 0259/454.521	AF 2674 Înlocuiește AF 533-R	16.08.2005	16.08.2006	15.08.2010	Articole tehnice din cauciuc.
120.	VIA TERRA TRANS S.R.L. CLUJ-NAPOCA, Str. Coșaiilor, Nr. 3-7, Județul CLUJ, T/F: 0264/442.484	AF 2668 Valabil 1AN	08.08.2005	07.08.2006	07.08.2006	Revizii planificate și reparații accidentale la locomotive diesel; Revizii tehnice la trenuri în stații CF (la compunere, în tranzit, la sosire).
121.	VULCOM S.R.L. SÂNPETRU, Str. Republicii Nr. 163, Județul BRAȘOV T: 0268/360.796 F: 0268/360.182	AF 2702 Înlocuiește AF 1829	08.09.2005	07.09.2006	07.09.2010	Articole din cauciuc și cauciuc-metal pentru material rulant.
122.	WEST STAR S.R.L. IAȘI, Str. Străpungere Silvestru, Nr. 54, Bl. T3-4, Scara A, Parter, Ap. 4, Județul IAȘI, T/F: 0232/213.670	AF 2638 Înlocuiește AF 720-R	19.07.2005	18.07.2006	18.07.2010	Construcții, reparații și întreținere linii CF, în execuție manuală/mecanizată, fără sudare șine; Lucrări de întreținere și refacere terasamente CF; Reparații și întreținere poduri și podețe CF; Protecție anticorozivă pentru structuri metalice.

Lista agenților economici cărora li s-au retras autorizațiile de furnizori feroviari în perioada 01.07.2005 – 30.09.2005 pentru nerespectarea prevederilor OMT 290/2000

Nr. crt.	Denumire agent economic	Autorizația de furnizor feroviar			
		Serie și nr.	Data emiterii	Retrasă de	Data retragerii
1.	ALMEK SRL Râmnicu Vâlcea	AF 1082	10.08.2001	ISFT Craiova	01.07.2005
2.	ARTI SRL Arad	AF 2075	06.05.2004	ISFT Timișoara	21.09.2005
3.	ATELIERELE CENTRALE SA Criscior	AF 1906	18.11.2003	ISFT Timișoara	16.06.2005
4.	CONCIPS SA Tulcea	AF 1379	02.09.2002	ISFT Constanta	25.08.2005
5.	CONSTRUCT CIVIN AFV Rm. Sarat	AF 2410	09.02.2005	ISFT Galati	20.09.2005
6.	COOP. DE INVALIDI "CAUCIUCUL" Deva	AF 232-R	21.08.2001	ISFT Timis	26.07.2005
7.	EUROPEN LEVEL SRL TIMISOARA	AF 2048	05.04.2004	ISFT Timis	27.06.2005
8.	GENERAL CONSTRUCT SA Focsani	AF 1294	25.03.2002	ISFT Galati	23.06.2005
9.	GENERAL INVEST SRL Cluj	AF 1788	14.07.2003	ISFT Cluj	29.07.2005
10.	GRIGOREX CONSTRUCT SRL Bucuresti	AF 1403	07.06.2002	ISFT Bucuresti	01.09.2005
11.	ICPV SA Arad	AF 1586	24.03.2003	ISFT Timișoara	02.09.2005
12.	IGNĂTESCU PLASTIBAC SNC Slatina	AF 2114	26.07.2004	ISFT Craiova	16.08.2005
13.	IORA SRL Satu Mare	AF 1423	25.06.2002	ISFT Cluj	23.08.2005
14.	KEVEL SRL Timisoara	AF 1911	20.11.2003	ISFT Timis	09.09.2005
15.	REX-ROM & PROD SRL Marasesti	AF 1917	24.11.2003	ISFT Craiova	19.08.2005
16.	SANTIER MODERN SRL Constanta	AF 2357	20.12.2004	ISFT Constanta	27.09.2005
17.	SAPROCONSTRUCT SRL Ploiesti	AF 1766	20.06.2003	ISFT București	19.07.2005
18.	SILOGIC SRL Craiova	AF 1979	26.01.2004	ISFT Craiova	13.07.2005
19.	SPLIT BUCOVINA SA Suceava	AF 604-R	21.03.2001	ISFT Iași	30.06.2005
20.	TIMPROD SRL Suceava	AF 485-R	23.02.2001	ISFT Iasi	16.08.2005

**Lista agenților economici care au obținut agremente tehnice feroviare eliberate de AFER
conform OMT 290/2000 în perioada 01.07.2005 - 30.09.2005**

Nr. crt.	Denumire agent economic	Agrement tehnic feroviar seria AT				
		Domeniul	Clasa risc	Nr. AT	Data emiterii AT	Valabilitate AT
1.	2010 S.R.L. CONSTANTA	Salubrizarea vagoanelor de dormit si cuseta	2A	682	01.09.2005	31.08.2006
		Salubrizare vagoane calatori	2A	683	01.09.2005	31.08.2007
2.	ACUMULATORUL S.A. PANTELIMON	Elemente stationare cu placi tubulare sau pastate in vase san cu intretinere redusa	1B	575	27.07.2005	26.07.2006
3.	ADNA-SAN LUX S.R.L. ILVA MICA	Salubrizare statii C.F.	2A	593	01.08.2005	31.07.2006
		Salubrizare vagoane calatori	2A	594	01.08.2005	31.07.2006
4.	ALCATEL ROMANIA S.A. TIMISOARA	Subtraversare cai comunicatii prin sant deschis	1A	528	11.07.2005	10.07.2006
		Proiectare in domeniul instalatiilor feroviare TTR-TC	1A	529	11.07.2005	10.07.2006
		Subtraversari cai de comunicatii prin forare orizontala pentru cabluri de telecomunicatii TTR-Tc cu Q < 400 mm	2B	551	19.07.2005	18.07.2006
		Constructii-montaj TTR-TC	1B	632	11.08.2005	10.08.2006
		Subtraversari prin forare orizontala pt. cabluri de telecomunicatii TTR-TC cu Q<400 mm	2B	634	11.08.2005	10.08.2006
		Reparatii, intretinere instalatii SCB (CE, BLA, BAT, SAT, AUTOSTOP)	1A	636	17.08.2005	16.08.2006
		Constructii-montaj pentru instalatii SCB (CE, BLA, BAT, SAT, AUTOSTOP)	1A	637	17.08.2005	16.08.2006
5.	ALEX & GEORGE IMPORT EXPORT S.R.L. CLUJ NAPOCA	Reparatii si intretinere cladiri cu specific feroviar si instalatii aferente	2A	609	01.08.2006	31.07.2006
		Subtraversari linii CF prin sapatura deschisa	1A	610	01.08.2005	31.07.2006
6.	ALSTOM TRANSPORT S.A. BUCURESTI	Revizii tehnice si reparatii accidentale in exploatare la locomotivele tip LDH-45M	1A	745	26.09.2005	25.09.2007
		Revizii periodice tip R1, R2, R3 la rama electrica de metrou	1A	746	26.09.2005	25.09.2007
7.	ANDEMI CONSTRUCTII FEROTRANS S.R.L. TECUCI	Constructii, reparatii, consolidari si aparari terasamente de cale ferata	1B	696	07.09.2005	06.09.2006
8.	ANDRASTEL COMIMPEX S.R.L. MICA	Salubrizare statii CF	2A	693	06.09.2005	05.09.2006
9.	ANTREPRIZA DE CONSTRUCTII MONTAJ NR. 4 S.A. BUCURESTI	Lucrari de constructii, reparatii, intretinere cladiri cu specific feroviar si instalatii aferente	2A	527	11.07.2005	10.07.2007
10.	ARCADA COMPANY S.A. GALATI	Consolidari terasamente de cale ferata	1B	656	23.08.2005	22.08.2007
11.	ART CONSTRUCTII PREST 92 SA BUCURESTI	Constructii, reparatii peroane si drumuri de acces pentru linii de cale ferata	2A	726	20.09.2005	05.06.2006
		Lucrari de protectie anticorosiva a suprafetelor metalice la poduri, podete si instalatii CF	1A	727	20.09.2005	05.06.2006
12.	ATELIERELE CFR GRIVITA S.A. BUCURESTI	Reparatie periodica (RP) si revizii tehnice (RT+RIF) la vagoanele din parcul special	1A	645	16.08.2005	15.08.2007
		Reconditionarea arcurilor elicoidale de suspensie de la vagoanele de calatori	1A	706	12.09.2005	11.09.2006
13.	AVIGALL S.R.L. IASI	Repararea si intretinerea cladirilor cu specific feroviar, inclusiv instalatiile aferente (mai putin gaze naturale si instalatii SCB, IFTE si TTR)	2A	768	06.10.2005	05.10.2006
14.	BELGIAN INVESTIMENT S.A. CONSTANTA	Lucrari de intretinere curenta si RP linii CF, in executie manuala, fara sudarea sinelor	1A	555	20.07.2005	19.07.2006
15.	BOMBARDIER TRANSPORTATION SWEDEN ab SUEDEA	Sistem automat de operare a trenurilor - ATO proiect: Magistrala II a metroului din bucuresti	1A	646	16.08.2005	15.11.2005
16.	BOMBARDIER TRANSPORTATION UK LTD UNITED KINGDOM	Electromecanism de macaz tip JEA 72 (Proiect: Magistrala a II a Metroului din Bucuresti)	1A	721	16.09.2005	15.01.2006
17.	C.C.C.F. - BUCURESTI FILIALA FEROTRANS C.C.C.F. CHITILA S.A. CHITILA	Revizia tehnica a trenurilor in statii CF (la compunere, in tranzit, la sosire)	1A	553	19.07.2005	18.07.2006
18.	C.F.R. IRLU S.A. - SECTIA IRLU DEJ	Revizii tehnice tip: PTAE (PTH3), R15, RT, R1, R2, 2R2 si reparatii accidentale tip RIT, RIR, RAD, RA la locomotive tip LDH 1250 CP	1A	587	01.09.2005	30.08.2006
19.	C.F.R. IRLU S.A. - SECTIA IRLU SIMERIA	Revizii tehnice tip: PTAE (PTH3), RAC, RT, R1, R2 si reparatii accidentale tip RIT, RIR, RAD, RA la locomotive tip LE 5100 kW	1A	584	28.07.2005	25.08.2006
		Revizii tehnice tip: PTAE (PTH3), R15, RT, R1, R2, 2R2, R3 si reparatii accidentale tip RIT, RIR, RAD, RA la locomotive tip LDE 2100 CP	1A	585	28.07.2005	25.08.2006
		Revizii tehnice tip: PTAE (PTH3), R15, RT, R1, R2, 2R2 si reparatii accidentale tip RIT, RIR, RAD, RA la locomotive tip LDH 1250 CP	1A	586	28.07.2005	25.08.2006
		Revizii tehnice tip: PTAE (PTH3), R15, RT, R1, R2, 2R2 si reparatii accidentale tip RIT, RIR, RAD, RA la LDE DE 2100 CP	1A	588	01.09.2005	30.08.2006
		Revizii planificate tip PTAE(PTH3), RAC, RT, R1, R2 si reparatii accidentale tip RIT, RIR, RAD, RA la locomotive DE 5100 Kw	1A	589	01.09.2005	30.08.2006

Nr. crt.	Denumire agent economic	Agrement tehnic feroviar seria AT				
		Domeniul	Clasa risc	Nr. AT	Data emiterii AT	Valabilitate AT
20.	CARANDA BATERII S.R.L. BUCURESTI	Acumulatori acide stationare	1B	597	01.08.2005	20.05.2007
		Acumulatori cu plumb pentru iluminat si incalzit vagoane de calatori	2A	598	01.08.2005	17.06.2007
21.	CEREALCOM S.A. ALEXANDRIA	Lucrari de intretinere curenta si reparatii periodice linii de cale ferata, in executie manuala, fara sudarea sinelor	1A	556	20.07.2005	19.07.2007
22.	CESADRIM S.R.L. DROBETA TURNU SEVERIN	Salubrizare statii C.F.	2A	513	07.07.2005	06.07.2006
23.	CFR - I.R.V. S.A. CONSTANTA I.R.V. GHIGHIU (INCLUSIV LINIILE DE REPARATII PLOIESTI TRIAJ, GIURGIU NORD, BUCURESTI TRIAJ) PLOIESTI	Reparatii curente si defecte accidentale (RC/DA) la vagoanele de marfa	1A	675	30.08.2005	29.08.2006
24.	CFR IRLU S.A. SECTIA CFR IRLU BUCURESTI TRIAJ	Revizii planificate tip PTAE(PTH3), RAC, RT, R1, R2 si reparatii accidentale tip RIT, RIR, RAD, RA la locomotive DE 5100Kw	1A	581	02.09.2005	05.09.2006
		Revizii planificate tip PTAE(PTH3), R15, RT, R1, R2, 2R2 si reparatii accidentale tip RIT, RIR, RAD, RA la locomotive diesel electrice DE 2100CP	1A	582	02.09.2005	05.09.2006
		Revizii planificate tip PTAE(PTH3), R15, RT, R1, R2, 2R2 si reparatii accidentale tip RIT, RIR, RAD, RA la locomotive diesel hidraulice DE 1250CP	1A	583	02.09.2005	05.09.2006
25.	CFR IRLU S.A. SECTIA CFR IRLU DEJ	Revizii tehnice planificate tip PTAE, RT, R1, R2, 2R2 si reparatii accidentale la locomotive diesel hidraulice tip LDH 450/700 CP	1A	742	23.09.2005	22.09.2007
26.	CFR IRLU S.A. SECTIA CFR IRLU PALAS CONSTANTA (INCLUSIV PUNCT DE LUCRU FETESTI) CONSTANTA	Revizii tehnice planificate tip PTAE, RT, R1, R2, 2R2 si reparatii accidentale la locomotive diesel electrice tip LDE 1250 CP	1A	644	16.08.2005	15.08.2007
		Revizii tehnice planificate tip PTAE, RT, R1, R2 SI REPARATII ACCIDENTALE TIP RIT, RIR,RAD,RA la locomotive electrice de 3400 KW	1A	647	16.08.2005	15.08.2007
		Revizii planificate tip PTAE (PTH3), RAC, RT, R1, R2 si reparatii accidentale tip RIT, RIR, RAD, RA la locomotive DE 5100 Kw	1A	651	18.08.2005	26.09.2006
		Revizii tehnice tip: PTAE (PTH3), R15, RT, R1, R2, 2R2 si reparatii accidentale tip RIT, RIR, RAD, RA la locomotivele diesel hidraulice DE 1250 CP	1A	652	18.08.2005	26.09.2006
		Revizii tehnice tip: P.T.A.E. (PTH3), R15, RT, R1, R2, 2R2, R3 si reparatii accidentale tip RIT, RIR, RAD, RA la locomotive diesel electrice DE 2100 CP	1A	653	18.08.2005	26.09.2006
		Revizii tehnice planificate tip PTAE, RT, R1, R2, 2R2 si reparatii accidentale tip RIT, RIR, RAD, RA la locomotive diesel hidraulice DE 450-700 CP	1A	601	01.08.2005	31.07.2007
		Revizii tehnice planificate tip PTAE, RT, R1, R2, 2R2 si reparatii accidentale la locomotive diesel hidraulice tip LDH 450/700 CP	1A	640	15.08.2005	14.08.2007
27.	CFR IRLU S.A. SECTIA CFR IRLU TARGU MURES	Revizii tehnice planificate tip PTAE, RT, R1, R2, 2R2 si reparatii accidentale la locomotive diesel hidraulice tip LDH 450/700 CP	1A	640	15.08.2005	14.08.2007
28.	CFR IRLU S.A. SECTIA CFR IRLU SIMERIA	Revizii tehnice planificate tip PTAE, RT, R1, R2 SI REPARATII ACCIDENTALE TIP RIT, RIR,RAD,RA la locomotive electrice de 3400 KW	1A	694	06.09.2005	05.09.2007
29.	CFR IRV S.A. CONSTANTA - SECTIA IRV SIBIU	Prelungirea termenului de revizie periodica la vagoanele de marfa	1A	765	04.10.2005	03.10.2007
30.	CFR-I.R.V. S.A. CONSTANTA, SECTIA I.R.V. BARBOSI TRIAJ (INCLUSIV LINIA DE REPARATII BARBOSI TRIAJ) BARBOSI	Revizia rularii la vagoanele de marfa	1A	502	01.07.2005	30.06.2007
31.	CHIMCOMPLEX S.A. BORZESTI ONESTI	Intretinere curenta si reparatii periodice linii CF industriale in executie manuala, fara sudarea sinelor	1A	676	30.08.2005	20.06.2007
32.	CLEAN OPTIM SERV S.R.L. BUCURESTI	Salubrizarea vagoanelor de calatori	2A	505	05.07.2005	04.07.2006
33.	COMPANIA ROMPREST SERVICE S.A. OTOPENI	Salubrizare vagoane restaurant, bar, bistro	2A	743	26.09.2005	25.09.2007
		Salubrizare vagoane calatori	2A	744	26.09.2005	25.09.2007

Lista agenților economici care au obținut agremente tehnice feroviare eliberate de AFER conform OMT 290/2000 în perioada 01.07.2005 - 30.09.2005

Nr. crt.	Denumire agent economic	Agrement tehnic feroviar seria AT				
		Domeniul	Clasa risc	Nr. AT	Data emiterii AT	Valabilitate AT
34.	CONDACIA S.A. BOTOSANI	Constructii cladiri cu specific feroviar, inclusiv instalatii aferente (cu exceptia celor de gaze naturale)	2A	533	13.07.2005	12.07.2006
		Reparatii si intretinere cladiri cu specific feroviar, inclusiv instalatii aferente (cu exceptia celor de gaze naturale)	2A	534	13.07.2005	12.07.2006
35.	CONDOR SERVICII S.R.L. CLUJ NAPOCA	Modernizarea, consolidarea, repararea si intretinerea cladirilor cu specific feroviar, inclusiv instalatiile aferente (cu exceptia celor de gaze naturale)	1A	512	07.07.2005	06.07.2006
36.	CONFERD S.A. BUMBESTI JIU	Lucrari de refectii linii C.F. exclusiv aparate de cale fara sudarea sinelor	1A	701	26.09.2005	25.09.2007
		Constructii, consolidari terasamente C.F.	1A	702	26.09.2005	25.09.2007
		Lucrari de reparatii si intretinere poduri si podete C.F.	1A	703	26.09.2005	25.09.2007
		Lucrari de constructii poduri si podete C.F.	1A	739	26.09.2005	25.09.2007
37.	CONSAL TRADE S.R.L. CONSTANTA	Reparatii periodice si intretinere curenta linii C.F. in executie manuala, exclusiv aparate de cale, fara sudarea sinelor	1A	642	15.08.2005	14.08.2007
		Refectii linii C.F. industriale in executie manuala, exclusiv aparate de cale, fara sudarea sinelor	1A	643	15.08.2005	14.08.2007
		Consolidari si aparari terasamente C.F.	1A	752	29.09.2005	28.09.2007
38.	CONSTRUCTII COMPLEXE BUZAU S.A. BUZAU	Constructii, consolidari si aparari terasamente C.F.	1B	624	03.08.2005	02.08.2007
39.	CONSTRUCTII FERROVIARE "MOLDOVA" S.A. IASI	Refectia liniilor C.F., exclusiv aparate de cale, in executie manuala / mecanizata, fara sudarea sinelor	1A	567	02.08.2005	01.08.2007
40.	CONSTRUCTII FERROVIARE "MOLDOVA" S.A. IASI	Constructii cladiri cu specific feroviar, inclusiv instalatiile aferente (cu exceptia celor de gaze naturale)	2A	590	02.08.2005	01.08.2007
		Reparatii, consolidari cladiri cu specific feroviar, inclusiv instalatiile aferente (exclusiv cele de gaze naturale)	2A	591	02.08.2005	01.08.2007
		Constructii poduri si podete C.F.	1A	613	02.08.2005	01.08.2007
		Reparatii si intretinere poduri si podete C.F.	1A	614	02.08.2005	01.08.2007
		Executia lucrarilor de constructii linii C.F. inclusiv aparate de cale, fara sudarea sinelor	1A	715	15.09.2005	14.09.2007
41.	CORADO SERV S.R.L. BRASOV	Salubritatea vagoanelor de calatori si automotoare	2A	506	05.07.2005	04.07.2006
		Lucrari de curatenie si spalare la locomotive electrice, diesel electrice, diesel hidraulice	2B	507	05.07.2005	04.07.2006
42.	COSMIN COMPANY S.R.L. IAȘI	Salubritate spatii cu specific feroviar, vagoane de calatori	2A	509	11.07.2005	10.07.2007
		Reparatii si intretinere cladiri cu specific feroviar, inclusiv instalatii aferente (exclusiv cele de gaze naturale)	2A	753	29.09.2005	28.09.2007
		Exploatare vagoane WIT	2A	754	29.09.2005	28.09.2007
43.	CRISCO CORPORATION-COMERT SI SERVICII S.R.L. BUCURESTI	Element filtrant micronic de ulei pentru motoare diesel sulzer LDA 28	1B	537	14.07.2005	13.07.2007
44.	DAMIENA S.R.L. SUCEAVA	Constructii, reparatii, intretinere poduri si podete CF	1A	569	27.07.2005	26.07.2006
		Subtraversari linii CF prin foraj orizontal	2B	570	27.07.2005	26.07.2006
		Decolmatarea albiilor pereate sau nepereate la poduri si podete	1B	571	27.07.2005	26.07.2007
		Constructii, reparatii si sistematizari peroane	2A	572	27.07.2005	26.07.2007
		Defrisari si taiere de vegetatie in zona de siguranta a caii ferată	2B	573	27.07.2005	26.07.2007
45.	DASRE S.R.L. ARAD	Intretinere curenta si reparatie periodica la linii CF, exclusiv aparatele de cale, in executie manuala, fara sudarea sinelor	1A	687	06.09.2005	05.09.2007
46.	DESIGN CONSTRUCT S.A. BRASOV	Lucrari de constructii civile (cladiri) cu specific feroviar si instalatii aferente	2A	748	27.09.2005	26.09.2006
		Lucrari de reparatii, intretinere constructii civile (cladiri) cu specific feroviar si instalatii aferente	2A	749	27.09.2005	26.09.2006
47.	DIATOURS S.R.L. BISTRITA	Salubritate vagoane calatori	2A	592	01.08.2005	31.07.2006

Lista agenților economici care au obținut agremente tehnice feroviare eliberate de AFER conform OMT 290/2000 în perioada 01.07.2005 - 30.09.2005

Nr. crt.	Denumire agent economic	Agrement tehnic feroviar seria AT				
		Domeniul	Clasa risc	Nr. AT	Data emiterii AT	Valabilitate AT
48.	DIEKAT CONSTRUCT S.A. BUCURESTI	Reparatii si intretinere cladiri cu specific feroviar inclusiv instalatii aferente (cu exceptia celor de gaze naturale)	2A	503	04.07.2005	03.07.2006
		Constructii cladiri cu specific feroviar, inclusiv instalatiile aferente (cu exceptia celor de gaze naturale)	2A	504	04.07.2005	03.07.2006
49.	DRAKA COMTEQ Gmb&Co.KG	Cabluri de semnalizare cu izolatie si manta de polietilena	1A	641	15.08.2005	14.08.2006
50.	ECOMAN S.R.L. CHITILA	Dezinsectie, deratizare, dezinfectie si igienizari in punctele de lucru cu specific feroviar	2A	688	06.09.2005	05.09.2006
		Salubritate vagoane de calatori	2A	689	06.09.2005	05.09.2006
		Salubritate statii CF	2A	724	22.09.2005	21.09.2006
		Intretinere si reparatii de cladiri cu specific feroviar si instalatii aferente, exclusiv gaze naturale	2A	725	22.09.2005	21.09.2006
51.	ECOTER S.R.L. CLUJ NAPOCA	Intretinere si reparatii linii de cale ferata inclusiv aparate de cale fara sudarea sinelor	1A	740	23.09.2005	22.09.2007
52.	ELECTRO COMP S.R.L. IAȘI	Reparatii periodice si intretinere curenta la linii CF, inclusiv aparatele de cale, in executie manuala, fara sudarea sinelor	1A	638	29.08.2005	28.08.2007
		Reparatii periodice si intretinere curenta la linii CF, inclusiv aparatele de cale, in executie manuala, fara sudarea sinelor	1A	690	06.09.2005	05.09.2007
		Decolmatari poduri, podete, drenuri si santuri de cale ferata	1B	691	06.09.2005	05.09.2006
		Reparatie capitala a liniilor CF, fara sudarea sinelor	1A	692	06.09.2005	05.09.2006
53.	ELECTROMONTAJ S.A. BUCURESTI	Lucrari de constructie, montaj ale instalatiilor SCB (CED, BLA, BAT/SAT, dispecer feroviar, autostop, CEM, SBW, CELS, mecanizare triaje)	1A	716	15.09.2005	14.09.2006
		Lucrari de reparatii capitale ale instalatiilor SCB (CED, BLA, BAT/SAT, dispecer feroviar, autostop, CEM, SBW, CELS, mecanizare triaje)	1A	717	15.09.2005	14.09.2006
54.	ELECTROPUTERE S.A. CRAIOVA	Reparatie TMUS-NS 16 MVA-110/27,5 KV	2A	531	11.07.2005	10.07.2007
		Intretinere curenta si reparatie periodica la linii CF industriale in executie manuala fara sudarea sinelor	1A	718	20.09.2005	19.09.2007
55.	ELPRECO S.A. CRAIOVA	Intretinere curenta si reparatie periodica la linii CF, industriale, in executie manuala, fara sudarea sinelor	1A	670	30.08.2005	29.08.2006
56.	EMBEROM S.R.L. IASI	Constructii cladiri cu specific feroviar, cu instalatiile aferente cu exceptia celor de gaze naturale	2A	719	16.09.2005	15.09.2007
		Reparatii si intretinere cladiri cu specific feroviar, cu instalatiile aferente cu exceptia celor de gaze naturale	2A	720	16.09.2005	15.09.2007
57.	EMON ELECTRIC S.A. CAMPINA	Lucrari de constructii-montaj la instalatiile de energoalimentare pentru calea ferata electrificata	1A	547	22.07.2005	21.07.2006
		Lucrari de intretinere si reparatii la instalatiile de energoalimentare pentru calea ferata electrificata	1A	548	22.07.2005	21.07.2006
58.	ENERGOMONTAJ S.A. - SUCURSALA I.E.A. BUCURESTI	Subtraversarea liniilor de cale ferata pentru cabluri TTR, SCB, IFTE prin sapatura deschisa	1A	540	18.07.2005	17.07.2006
		Subtraversarea liniilor de cale ferata pentru cabluri TTR, SCB, IFTE prin foraj orizontal	2B	541	18.07.2005	17.07.2006
		Executie lucrari de constructii-montaj si reparatii la instalatiile CED, BLA, BAT/SAT, AUTOSTOP	1A	602	01.08.2005	31.07.2006
		Instalare cablu cu fibra optica	1B	603	01.08.2005	31.07.2006
		Executie lucrari de constructii-montaj si reparatii la instalatiile electrice (E.L.F.)	2A	604	01.08.2005	31.07.2006
		Executie lucrari de constructii-montaj si reparatii la instalatiile de energoalimentare ale caii ferate electrificate 25 kV-50 Hz	1B	605	01.08.2005	31.07.2006
59.	EURO CONSTRUCT S.A. CONSTANTA	Constructii lucrari de arta CF (poduri, podete, ziduri de sprijin)	1A	514	11.07.2005	10.07.2006
		Reparatii si intretinere lucrari de arta CF (poduri, podete, ziduri de sprijin)	1A	515	11.07.2005	
		Constructii si consolidari terasamente CF	1A	516	11.07.2005	10.07.2006
		Reparatie capitala a liniilor C.F., fara sudarea sinelor	1A	671	30.08.2005	29.08.2006
		Reparatie si intretinere cladiri cu specific feroviar si instalatiile aferente, cu exceptia celor de gaze naturale	2A	723	20.09.2005	19.09.2006

Lista agenților economici care au obținut agremente tehnice feroviare eliberate de AFER conform OMT 290/2000 în perioada 01.07.2005 - 30.09.2005

Nr. crt.	Denumire agent economic	Agrement tehnic feroviar seria AT				
		Domeniul	Clasa risc	Nr. AT	Data emiterii AT	Valabilitate AT
60.	EURO CONSTRUCT TRADING 98 S.R.L. BUCURESTI	Constructii, reparatii, consolidari si aparari terasamente de cale ferata	1B	625	09.08.2005	08.08.2006
61.	EUROSERV CLEAN S.R.L. BUCURESTI	Salubritatea vagoanelor de dormit si cuseta	2A	558	22.07.2005	21.07.2006
		Salubritatea vagoanelor restaurant bar si bistro	2A	559	22.07.2005	21.07.2006
		Salubritate vagoane calatori	2A	654	22.08.2005	22.08.2006
		Salubritate statii CF	2A	728	20.09.2005	19.09.2006
62.	FEROM S.R.L. BUCURESTI	Inciutoare speciala unic identificabila super scut-inner force-seria B2	2B	698	08.09.2005	07.09.2006
63.	FLOWTEX TECHNOLOGY S.A. MEDIAS	Subtraversarea caillor ferate foraj orizontal dirijat (tehnologia flowtex)	1B	658	21.08.2005	11.02.2006
64.	GALANO PREST S.R.L. CLUJ - NAPOCA	Salubritate statii CF	2A	576	28.07.2005	27.07.2007
65.	GAMACON S.A. NEGRESTI OAS	Refactii linii de cale ferata, inclusiv aparate de cale, fara sudarea sinelor	1A	738	22.09.2005	21.09.2007
		Lucrari de intretinere curenta si reparatii periodice linii C.F. in executie manuala / mecanizata, fara sudarea sinelor	1A	758	31.08.2005	30.08.2007
		Lucrari de reparatii si intretinere cladiri cu specific feroviar, inclusiv instalatiile aferente (exclusiv cele de gaze naturale)	2A	759	31.08.2005	30.08.2007
		Lucrari de reparare consolidare si intretinere terasamente C.F. inclusiv curatirea santurilor si defrisari	1B	760	31.08.2005	30.08.2007
		Protectii anticorosive la structuri metalice	2A	761	31.08.2005	30.08.2007
		66.	GEBRUMIN S.R.L. BRASOV	Salubritate vagoane calatori	2A	741
		Salubritate spatii CF	2A	769	06.10.2005	05.10.2006
67.	GENERAL SERVICE GRUP 98 S.R.L. BUCURESTI	Constructii linii CF/metrou si aparate de cale, fara sudarea sinelor	1A	659	23.08.2005	22.08.2006
		Reparatii periodice si intretinere curenta linii C.F./metrou si aparate de cale, in executie manuala, fara sudarea sinelor	1A	660	23.08.2005	22.08.2006
68.	GEPROCON S.A. IASI	Subtraversari linii CF prin foraj orizontal dirijat (100-3000 mm)	1A	496	15.07.2005	14.07.2007
69.	GEVARO BUCURESTI	Exploatarea instalatiilor din dotarea vagonului dormitor seria 7170	2A	615	03.08.2005	02.08.2007
		Exploatarea instalatiilor din dotarea vagonului bistro seria 8976	2A	616	03.08.2005	02.08.2007
70.	IKADO I.C. PRODUCTS S.R.L. BUCURESTI	Total clean, OKI77, OKI22, IKADO 901, TUTTOFA C, IKADO 105, VEX, MOQCLEAN, CLEANER NF, CLEAN GUM, GLUECLEAN, pentru curatenia si intretinerea la interior si la exterior a vehiculelor feroviare	2A	662	29.08.2005	10.01.2007
		SANIKA, CIKSAN, DEODIN, pentru curatenia si dezinfectarea instalatiilor sanitare si a vehiculelor feroviare	2A	663	29.08.2005	10.01.2007
		Degraf D2 gel, degraf D2S, degraf D3S, degraf D4S, pentru curatarea si indepartarea grafitti de pe suprafata interioara si exterioara a vehiculelor feroviare	2A	664	29.08.2005	10.01.2007
71.	INSTAL MAR S.R.L. IASI	Dezinsectie, deratizare, dezinfectie	2A	737	22.09.2005	21.09.2006
72.	INTEGRAL CONSULTING R&D S.R.L. BUCURESTI	Echipament telecomanda locomotiva de manevra	1A	755	30.09.2005	29.09.2007
73.	INTEGRAL PROIECT S.A. BUCURESTI	Reparatie capitala la masina de cale pentru taiat bancheta tip PLT - 500	1A	563	26.07.2005	25.07.2007
74.	INTERNATIONAL TEHNO S.R.L. BARLAD	Comercializarea rulmentilor pentru cutiile de osii ale vehiculelor de cale ferata	1A	674	30.08.2005	29.08.2006
75.	INTRETINERE SI REPARATII LOCOMOTIVE SI UTILAJE - CFR IRLU S.A. BUCURESTI	Angrenaje de tractiune coroana-pinion pentru locomotive	1B	650	19.08.2005	18.08.2007
		Saboti de frana pentru locomotive tip LE, LDE si LDH	1A	704	12.09.2005	11.09.2006
76.	IRIDEX GROUP CONSTRUCTII S.R.L. VOLUNTARI	Geomembrane GSE	2B	681	01.09.2005	31.08.2006
77.	ISAF S.A. BUCURESTI	Lucrari de montare, reparatii capitale si intretinere ale instalatiilor S.C.B.	1A	574	27.07.2005	26.07.2006
78.	KEVEL GROUP S.R.L. TIMISOARA	Constructii - montaj instalatii de semnalizare, centralizare, bloc (S.C.B)	1A	595	01.08.2005	31.07.2006
		Reparatii si intretinere instalatii de semnalizare, centralizare, bloc (S.C.B.)	1A	596	01.08.2005	31.07.2006
79.	LAFORSERVICE S.R.L. COMANESTI	Foraj orizontal dirijat, cu dispozitiv de percutie ESSIG, tip IP 260	1B	672	31.08.2005	30.08.2007
80.	LOCOMOTIVA S.R.L. SIBIU	Lucrari de curatenie si spalare la locomotive electrice, diesel electrice, diesel hidraulice	2B	655	22.08.2005	21.08.2006

Lista agenților economici care au obținut agremente tehnice feroviare eliberate de AFER conform OMT 290/2000 în perioada 01.07.2005 - 30.09.2005

Nr. crt.	Denumire agent economic	Agrement tehnic feroviar seria AT				
		Domeniul	Clasa risc	Nr. AT	Data emiterii AT	Valabilitate AT
81.	LONGHERSIM S.R.L. TIMISOARA	Proiectare in domeniul infrastructurii feroviare, constructii civile cu instalatii aferente si instalatii feroviare	1A	763	03.10.2005	02.10.2007
82.	M.I.S. GRUP TRANSPORT FERVIAR S.A. ANIES	Intretinere curenta si reparatii periodice linii si aparate de cale ferata in executie manuala	1A	606	01.08.2005	31.07.2006
		Refactii linii si aparate de cale ferata in executie manuala, fara sudarea sinelor	1A	607	01.08.2005	31.07.2006
		Reparatii si intretinere cladiri cu specific feroviar	1A	608	01.08.2005	31.07.2006
83.	MARCIO S.R.L. CRAIOVA	Salubrizare statii CF	2A	736	22.09.2005	21.09.2006
84.	MARFCO S.R.L. ORADEA	Reparatii periodice si intretinere curenta linii CF, fara sudarea sinelor	1A	564	26.07.2005	25.07.2006
		Reparatii capitale linii ferate industriale, fara sudarea sinelor	1A	565	26.07.2005	25.07.2006
85.	MECANICA S.A. ORSOVA, KEYSTONE BAHNTECHNICK GMBH GERMANIA	Arcuri inelare	1A	762	30.09.2005	29.09.2006
86.	MEVA S.A. DROBETA TURNU SEVERIN	Tampon crash EST G 1 - 200 K	1A	668	29.08.2005	28.08.2006
87.	MIRO S.A. BISTRITA	Reparatii periodice si intretinere curenta linii Cf, exclusiv aparate de cale, in executie manuala, fara sudarea sinelor	1A	577	01.08.2005	31.07.2007
		Reparatii, intretinere poduri metalice CF	1A	578	01.08.2005	31.07.2007
		Protectii anticorosive la poduri metalice CF	2B	579	01.08.2005	31.07.2007
88.	PETRO CONSTRUCT S.A. PLOIESTI	Lucrari de proiectare a subtraversarilor C.F., cu conducte si cabluri	1A	566	01.08.2005	31.07.2007
89.	PETROM S.A. BUCURESTI-SUCURSALA ARPECHIM PITESTI	Intretinere curenta si reparatie periodica la linii CF, industriale, in executie manuala, fara sudarea sinelor	1A	713	15.09.2005	14.09.2006
90.	PETROUTILAJ S.A. CAMPINA POIANA CAMPINA	Reparatie generala generator de abur GAT 0,8-S2	2A	554	20.07.2005	19.07.2007
91.	PRISTA OIL ROMANIA S.R.L. BUCURESTI	Uleiuri de transmisie hidraulica PRISTA MHL 32	1B	599	01.08.2005	31.07.2006
		Uleiuri minerale pentru actionari hidrostatice PRISTA H 41	1B	600	01.08.2005	31.07.2006
92.	PROCONTRANS MB IMPEX S.R.L. BUCURESTI	Proiectare in domeniul transportului feroviar si cu metroul	1A	532	13.07.2005	12.07.2007
		Asistenta tehnica si consultanta in domeniul feroviar si cu metroul	1A	536	13.07.2005	12.07.2007
93.	PROIECT LG&CF S.R.L. CONSTANTA	Proiectare lucrari feroviare	1A	568	26.07.2005	25.07.2007
94.	REC - ROMANIAN ENGINEERING AND CONSULTING S.R.L. BUCURESTI	Revizii periodice si reparatii accidentale la locomotivele diesel hidraulice 1250 CP	1A	510	25.07.2005	24.07.2010
		Revizii periodice si reparatii accidentale la locomotivele diesel hidraulice 450/700 CP	1A	561	25.07.2005	24.07.2010
95.	REGIA AUTONOMA DE TRANSPORT TIMISOARA	Constructii linii de cale ferata	1A	750	29.09.2005	28.09.2006
96.	REMAR S.A. PASCANI	Reparatia generala si reconstructia vagonului de calatori etajat seria 26.16, provenit din vagonul seria 26.26	1A	560	25.07.2005	24.07.2005
97.	REPARATII FERVIARE DARC S.A. PLOIESTI	Revizia intermediara tehnica (RIT) la vagoanele pe 2 osii, pentru transportul cimentului vrac, seria Ucs	1A	511	06.07.2005	05.07.2006
		Revizia tehnica a trenurilor in statii CF (la compunere, in tranzit, la sosire)	1A	542	18.07.2005	17.07.2007
98.	RICO S.R.L. CONSTANTA	Reparatii cladiri cu specific ferov. si instalatii aferente, exclusiv cele de gaze naturale	2A	666	24.08.2005	23.08.2006
99.	RO THERMIT S.R.L. SFANTU GHEORGHE	Sudarea aluminotermica a sinelor de cale ferata, de tramvai si de metrou	1A	710	14.09.2005	13.09.2007
100.	ROMACTIV SERVICE S.R.L. CONSTANTA	Salubrizare statii CF	2A	665	24.08.2005	23.08.2006
101.	ROMFER CONSTRUCT S.A. CHIAJNA	Reparatii si intretinere cladiri cu specific ferov. si instalatii aferente, exclusiv cele de gaze naturale	2A	661	23.08.2005	22.08.2006
102.	ROMPETROL LOGISTIC S.A. BUCURESTI	Lucrari de intretinere si reparatii a instalatiilor SCB	1A	543	18.07.2005	17.07.2006
		Lucrari de intretinere si reparatii a instalatiilor de electroalimentare ELF	2A	544	18.07.2005	17.07.2006
		Lucrari de intretinere si reparatii instalatii TTR	1B	545	18.07.2005	17.07.2006
		Intretinere si reparatii curente la linii CF si aparate de cale in executie manuala fara sudarea sinelor	1A	733	22.09.2005	21.09.2006
		Reparatii capitale a liniilor CF, fara sudare sine	1A	734	22.09.2005	21.09.2006

Lista agenților economici care au obținut agremente tehnice feroviare eliberate de AFER conform OMT 290/2000 în perioada 01.07.2005 - 30.09.2005

Nr. crt.	Denumire agent economic	Acord tehnic feroviar seria AT				
		Domeniul	Clasa risc	Nr. AT	Data emiterii AT	Valabilitate AT
103.	ROMVAG S.A. CARACAL	Cutie de osie BA182	1A	450	26.09.2005	25.09.2006
104.	S.N.T.F.C. "CFR CALATORI" S.A. - R.T.F.C. CLUJ - REVIZIA DE VAGOANE ORADEA ORADEA	Revizia tehnica a trenurilor in statii CF (la compunere, in tranzit, la sosire)	1A	580	28.07.2005	27.07.2007
105.	S.N.T.F.C. CFR - CALATORI S.A. - RTFC BUCURESTI REVIZIA DE VAGOANE BUCURESTI OBOR	Reparatii defecte accidentale la vagoanele de calatori	1A	491	11.08.2005	10.08.2007
		Revizia tehnica a trenurilor de calatori in statii C.F. (la compunere, in tranzit, la sosire)	1A	633	11.08.2005	10.08.2007
106.	S.N.T.F.C. CFR CALATORI S.A. - R.T.F.C. BRASOV - REVIZIA DE VAGOANE BRASOV CALATORI BRASOV	Revizia tehnica a trenurilor in statii CF (la compunere, in tranzit, la sosire)	1A	639	12.08.2005	11.08.2007
107.	S.N.T.F.C. CFR CALATORI S.A. - R.T.F.C. BUCURESTI - REVIZIA DE VAGOANE BUCURESTI GRIVITA BUCURESTI	Revizia tehnica a trenurilor in statii CF (la compunere, in tranzit, la sosire)	1A	546	19.07.2005	18.07.2006
108.	S.N.T.F.C. CFR CALATORI S.A. - R.T.F.C. CLUJ - REVIZIA DE VAGOANE ORADEA	Reparatia defectelor accidentale (DA) la vagoane de calatori	1A	631	11.08.2005	10.08.2007
109.	S.N.T.F.C.-R.T.F.C. BUCURESTI-REVIZIA DE VAGOANE PLOIESTI SUD PLOIESTI	Revizia tehnica a trenurilor in statii CF (la compunere, in tranzit, la sosire)	1A	707	13.09.2005	12.09.2007
		Reparatii defecte accidentale (DA) la vagoanele de calatori	1A	708	13.09.2005	12.09.2007
110.	S.N.T.F.M. C.F.R. MARFA S.A. - SUCURSALA CONSTANTA REVIZIA DE VAGOANE PALAS (INCLUSIV POST DE REVIZIE AGIGEA NORD) CONSTANTA	Revizia tehnica a trenurilor in statii CF (la compunere, in tranzit, la sosire)	1A	669	29.08.2005	28.08.2006
111.	S.N.T.F.M. C.F.R. MARFA S.A. - SUCURSALA CRAIOVA REVIZIA DE VAGOANE TURCENI CRAIOVA	Revizia tehnica a trenurilor de marfa in statii C.F. (la compunere, in tranzit, la sosire)	1A	711	14.09.2005	13.09.2007
112.	S.N.T.F.M. C.F.R. MARFA S.A. - SUCURSALA MARFA BUCURESTI REVIZIA DE VAGOANE TARGOVISTE	Reparatii curente si defecte accidentale (RC/DA) la vagoanele de marfa	1A	508	06.07.2005	05.07.2006
113.	S.N.T.F.M. C.F.R. MARFA S.A. - SUCURSALA MARFA CLUJ-REVIZIA DE VAGOANE TURDA (INCLUSIV POST DE REVIZIE CLUJ NAPOCA EST SI PUNCTUL DE REVIZIE CAMPIA TURZII) TURDA	Revizia tehnica a trenurilor in statii CF (la compunere, in tranzit, la sosire)	1A	557	21.07.2005	20.07.2006
114.	S.N.T.F.M. C.F.R. MARFA S.A. - SUCURSALA MARFA CRAIOVA REVIZIA DE VAGOANE BRADU RAFINARIE PITESTI	Revizia tehnica a trenurilor in statii CF (la compunere, in tranzit, la sosire)	1A	773	07.10.2005	06.10.2007
115.	S.N.T.F.M. C.F.R. MARFA S.A. - SUCURSALA MARFA CRAIOVA, REVIZIA DE VAGOANE PIATRA OLT (INCLUSIV PUNCTUL DE REVIZIE SLATINA) PIATRA OLT	Revizia tehnica a trenurilor in statii CF (la compunere, in tranzit, la sosire)	1A	552	19.07.2005	18.07.2007
116.	S.N.T.F.M. C.F.R. MARFA S.A. - SUCURSALA MARFA TIMISOARA REVIZIA DE VAGOANE SIMERIA TRIAJ (INCLUSIV POST DE REVIZIE MINTIA) BACIA	Revizia tehnica a trenurilor in statii CF (la compunere, in tranzit, la sosire)	1A	764	04.10.2005	03.10.2007
117.	S.N.T.F.M. C.F.R. MARFA S.A. - SUCURSALA CONSTANTA FERRY-BOAT - REVIZIA DE VAGOANE PORT CONSTANTA	Revizia tehnica a trenurilor de marfa in statii C.F. (la compunere, in tranzit, la sosire)	1A	709	13.09.2005	12.09.2007
118.	S.N.T.F.M. CFR MARFA S.A. - SUCURSALA BRASOV - REVIZIA DE VAGOANE COSLARIU	Revizia tehnica a trenurilor de marfa in statii C.F. (la compunere, in tranzit, la sosire)	1A	705	12.09.2005	11.09.2007
119.	S.N.T.F.M. CFR MARFA S.A. - SUCURSALA CLUJ - REVIZIA DE VAGOANE EPISCOPIA BIHOR ORADEA	Revizia tehnica a trenurilor in statii CF (la compunere, in tranzit, la sosire)	1A	714	15.09.2005	14.09.2007
120.	S.N.T.F.M. CFR MARFA S.A. - SUCURSALA MARFA TIMISOARA REVIZIA DE VAGOANE RONAT TRIAJ (INCLUSIV POSTUL DE REVIZIE STAMORA MORAVITA SI PUNCTUL DE LUCRU TIMISOARA NORD) TIMISOARA	Revizia tehnica a trenurilor in statii CF (la compunere, in tranzit, la sosire)	1A	772	06.10.2005	05.10.2007

Lista agenților economici care au obținut agremente tehnice feroviare eliberate de AFER conform OMT 290/2000 în perioada 01.07.2005 - 30.09.2005

Nr. crt.	Denumire agent economic	Agrement tehnic feroviar seria AT				
		Domeniul	Clasa risc	Nr. AT	Data emiterii AT	Valabilitate AT
121.	S.P. PROIECT FERVIAR S.R.L. TIMIȘOARA	Servicii de proiectare pentru constructii si instalatii feroviare	1A	722	16.09.2005	15.09.2007
122.	SAMARA S.R.L. CONSTANTA	Reparatii si intretinere cladiri cu specific feroviar, cu instalatiile aferente, cu exceptia celor de gaze naturale	2A	767	06.10.2005	05.10.2007
123.	SARMIS S.R.L. BACAU	Constructii-montaj si reparare instalatii CED, BLA, BAT, SAT, AUTOSTOP din cale si de asigurare cu incuietori si tablouri mecanice	1A	627	10.08.2005	09.08.2007
		Constructii-montaj si reparare linie de contact 25 Kv-50 HZ	1A	628	10.08.2005	09.08.2007
		Reparatii, intretinere poduri, podete C.F. si lucrari de arta	1A	629	16.08.2005	15.08.2006
		Reparatii, intretinere, modernizari, consolidari cladiri cu specific feroviar si instalatiile aferente (exclusiv cele de gaze naturale)	2A	630	10.08.2005	09.08.2006
124.	SEFER S.A. - COMPONENTA A S.C. COMPANIA DE TRANSPORT FERVIAR S.A. BRAZI	Revizia tehnica a trenurilor de marfa (la compunere, in tranzit la sosire)	1A	686	05.09.2005	04.09.2007
125.	SEFER S.R.L. CLUJ NAPOCA	Intretinere curenta si reparatii periodice linii de cale ferata industrială in executie manuala, fara sudarea sinelor	1A	699	08.09.2005	07.09.2007
126.	SNTFC CFR CALATORI SA - R.T.F.C. TIMISOARA - REVIZIA DE VAGOANE SIMERIA CALATORI SIMERIA	Prelungirea termenului de revizie periodica la vagoane de calatori prin revizii tehnice intermediare (RTI 1, RTI 2, RTI3)	1A	766	05.10.2005	04.10.2006
127.	SOLDEP S.R.L. CRAIOVA	Salubritate spatii C.F.	2A	735	22.09.2005	21.09.2006
128.	SOPMET S.A. BUCURESTI	Poduri de cale ferata constructii, reparatii curente si reparatii capitale	1A	695	07.09.2005	06.09.2007
129.	STILFER S.R.L. TIMISOARA	Revizii tehnice planificate tip PTAE, RT, R1, R2, 2R2 si reparatii accidentale la locomotive tip LDM 120-220 CP	1A	700	08.09.2005	07.09.2007
130.	STRUCTURAL CONS S.R.L. SLOBOZIA	Montarea instalatiilor fixe de cale ferata, de tip SCB (semnalizare, centralizare, bloc)	1A	262	14.07.2005	13.07.2006
		Intretinere curenta si reparatii linii de cale ferata in executie mecanizata, fara sudarea sinelor	1A	535	14.07.2005	13.07.2007
		Intretinerea si reparatia instalatiilor fixe de cale ferata, de tip SCB (semnalizare, centralizare, bloc)	1A	538	14.07.2005	13.07.2006
		Studii si investigatii geologice, geotehnice, geofizice si topografice pentru lucrari feroviare si metrou	2B	747	26.09.2005	25.09.2006
131.	SWIETELSKY CONSTRUCTII FERVIARE S.R.L. BUCURESTI	Realizarea substratului caii pentru liniile C.F. - P.S.S.	1B	667	25.08.2005	24.08.2006
132.	TEHNOTON S.A. IASI	Repararea si verificarea inductorilor de cale in carcasa nemetalica utilizati de semnalizare feroviara	1A	517	08.07.2005	07.07.2006
133.	TERMOENERGETICA-BANATUL S.R.L. TIMIȘOARA	Reparatii cladiri cu specific feroviar si instalatii aferente (sanitare, termice, electrice, apa, canalizare)	2A	774	10.10.2005	30.06.2007
134.	TERNA S.A. BUCURESTI	Constructii si reparatii poduri si podete de cale ferata	1A	523	11.07.2005	10.07.2006
		Constructii si consolidari terasamente CF	1A	524	11.07.2005	10.07.2006
		Constructii linii de cai ferate, fara sudarea sinelor	1A	525	11.07.2005	10.07.2006
		Reparatii capitale linii de cale ferata, fara sudarea sinelor	1A	526	11.07.2005	10.07.2006
135.	TIAB S.A. BUCURESTI	Lucrari de montaj pentru instalatii sanitare retele de distributie - instalatii de stingere a incendiilor, pentru metrou	2A	562	25.07.2005	24.07.2006
136.	TRANSCONSTRUCT CO SNAGOV S.R.L. OTOPENI	Pamanturi pentru realizarea stratului de forma - PSS	1B	648	16.08.2005	15.08.2006
137.	TRANSFEROVIAR GRUP S.A. CLUJ-NAPOCA	Revizia tehnica a trenurilor de marfa in statii C.F. (la compunere, in tranzit, la sosire)	1A	626	09.08.2005	08.08.2006
138.	TUNELE S.A. BRASOV	Executia, refacerea terasamentelor de cale ferata	1A	530	11.07.2005	10.07.2005
139.	VERAL COM S.R.L. TARGU MURES	Reparatii capitale linii CF in executie manuala, fara sudarea sinelor	1A	751	29.09.2005	28.09.2007
140.	VERTCON S.A. BACAU	Constructii cladiri cu specific feroviar si instalatii aferente, exclusiv cele de gaze naturale	2A	729	21.09.2005	20.09.2006
		Reparatii si intretinere cladiri cu specific feroviar si instalatii aferente, exclusiv cele de gaze naturale	2A	730	21.09.2005	20.09.2006
		Demolari si organizare de santier	2B	731	21.09.2005	20.09.2006

Lista agenților economici care au obținut agremente tehnice feroviare eliberate de AFER conform OMT 290/2000 în perioada 01.07.2005 - 30.09.2005

Nr. crt.	Denumire agent economic	Agrement tehnic feroviar seria AT				
		Domeniul	Clasa risc	Nr. AT	Data emiterii AT	Valabilitate AT
141.	VEST CONSTRUCT S.R.L. BRASOV	Lucrari de reparare, consolidare si intretinere terasamente C.F.	1A	617	04.08.2005	03.08.2006
		Lucrari de intretinere si reparatii la instalatiile liniei de contact 25 KV, 50 HZ	1B	618	04.08.2005	03.08.2006
		Lucrari de constructii-montaj la instalatiile liniei de contact 25 KV, 50 HZ	1B	619	04.08.2005	03.08.2006
		Reparatii si modernizari instalatii SCB (CED, BLA, SAT, AUTOSTOP, MACT, instalatii pentru topirea zapezii si a ghetii)	1A	620	04.08.2005	03.08.2007
		Constructii-montaj la instalatii SCB (CED, BLA, SAT, AUTOSTOP, MACT, instalatii pentru topirea zapezii si a ghetii)	1A	621	04.08.2005	03.08.2006
		Lucrari de intretinere si reparatii la instalatiile ELF	2A	622	04.08.2005	03.08.2007
		Lucrari de constructii-montaj la instalatiile ELF	2A	623	04.08.2005	03.08.2007
142.	VIAROM CONSTRUCT S.R.L. BUCURESTI	Reparatii si intretinere cladiri cu specific feroviar si instalatiile aferente, cu exceptia celor de gaze naturale	2A	518	11.07.2005	10.07.2006
		Constructii cladiri cu specific feroviar si instalatii aferente, cu exceptia celor de gaze naturale	2A	519	11.07.2005	10.07.2006
		Reparatii si intretinere linii de cale ferata, cu ecartament normal, in executie manuala, fara sudarea sinelor	1A	520	11.07.2005	10.07.2006
143.	WURTH ROMANIA S.R.L. BUCURESTI	Elemente de asamblare	2B	697	08.09.2005	07.09.2010

Lista agenților economici care au obținut în perioada 01.07.2005 - 30.09.2005 prelungirea termenelor de valabilitate a agrementelor tehnice feroviare eliberate de Autoritatea Feroviară Română – AFER

Nr. crt.	Denumire agent economic	Agrement tehnic feroviar seria AT						
		Domeniul	Clas risc	Nr. AT	Data emiterii AT	Valabilitate inițială AT	Data acordării prelungirii	Valabilitate AT
1.	AREAL S.R.L. GALATI	Lucrări de reparații si intretinere instalatii C.E.M., C.E.D., B.L.A.	1A	364	13.07.2004	12.07.2005	27.07.2005	12.07.2006
2.	BERMI GENERAL S.R.L. PITEȘTI	Intretinere curenta si reparatia periodica a liniilor de cale ferată, in execuție manuală, fara sudarea sinelor	1A	557	08.10.2003	07.10.2005	04.10.2005	07.10.2007
3.	CONSFER S.R.L. SLOBOZIA ANS. PECO	Lucrări de intretinere si reparatie periodica a liniilor de cale ferată in execuție manuală	1A	479	27.08.2003	26.08.2005	07.09.2005	26.08.2007
4.	CONSTANTIN GRUP S.R.L. BUCURESTI	Revizii periodice pentru locomotive diesel hidraulice LDH 450/700/1250CP	1A	470	03.09.2003	02.09.2005	18.08.2005	01.09.2010
		Revizii periodice pentru locomotiva diesel electrica LDE 2100 CP	1A	471	03.09.2003	02.09.2005	18.08.2005	01.09.2010
		Revizii periodice la locomotive tip LDE 1250 CP	1A	176	26.04.2004	25.04.2005	18.08.2005	24.04.2010
5.	ENBAUFER S.R.L. TIMIȘOARA	Lucrări de intretinere si reparații periodice la liniile CF in execuție manuală, fara sudarea sinelor	1A	491	29.08.2003	28.08.2005	04.10.2005	28.08.2007
6.	EXPLOATARE A VAGOANELOR DE DORMIT, CUSETA, RESTAURANT SI BAR "CFR - GEVARO" S.A. BUCURESTI	Exploatarea instalatiilor din dotarea vagonului de dormit seria 7131	2A	145	08.04.2004	07.04.2005	11.07.2005	07.04.2006
		Exploatarea instalatiilor din dotarea vagonului cusetata seria 5030	2A	146	08.04.2004	07.04.2005	11.07.2005	07.04.2006
		Exploatarea instalatiilor din dotarea vagonului restaurant seria 8842	2A	147	08.04.2004	07.04.2005	11.07.2005	07.04.2006
		Exploatarea instalatiilor din dotarea vagonului bar seria 8547	2A	148	08.04.2004	07.04.2005	11.07.2005	07.04.2006

Nr. crt.	Denumire agent economic	Agrement tehnic feroviar seria AT						
		Domeniul	Clas risc	Nr. AT	Data emiterii AT	Valabilitate inițială AT	Data acordării prelungirii	Valabilitate AT
7.	ISAFT LITORAL S.R.L. CONSTANȚA	Lucrări de intretinere si reparatii T.T.R.-T.C.	1B	372	15.07.2004	14.07.2005	26.07.2005	14.07.2006
		Lucrări de montare a instalatiilor T.T.R.-T.C.	1B	373	15.07.2004	14.07.2005	26.07.2005	14.07.2006
		Executie lucrari de constructii-montaj a instalatiilor electrice (ELF)	2A	374	15.07.2004	14.07.2005	26.07.2005	14.07.2006
		Executie lucrari de reparare si intretinere a instalatiilor electrice (ELF)	2A	375	15.07.2004	14.07.2005	26.07.2005	14.07.2006
		Executie lucrari de constructii - montaj a instalatiilor liniei de contact ale caii ferată electrificate 25 KV-50Hz	1A	376	15.07.2004	14.07.2005	26.07.2005	14.07.2006
		Executie lucrari de reparare si intretinere a instalatiilor liniei de contact ale caii ferată electrificate 25KV-50Hz	1A	377	15.07.2004	14.07.2005	26.07.2005	14.07.2006
		Lucrări de intretinere si reparatii a instalatiilor S.C.B.	1A	378	15.07.2004	14.07.2005	26.07.2005	14.07.2006
		Lucrări de montare a instalatiilor S.C.B.	1A	379	15.07.2004	14.07.2005	26.07.2005	14.07.2006
8.	KARADJOV CONSTRUCT S.R.L. CARANSEBES	Reparatia capitala a liniilor de cale ferată industriale, in executie manuală, fara sudarea sinelor	1A	346	03.07.2003	02.07.2005	06.10.2005	02.07.2007
		Intretinerea curenta si reparatia periodica a liniilor de cale ferată in executie manuală, fara sudarea sinelor	1A	347	03.07.2003	02.07.2005	06.10.2005	02.07.2007
9.	LUCRARI DE LINII DE CALE FERATA SUDAREC S.A. BUCURESTI	Constructia liniilor de cale ferata in executie mecanizata, cu sudarea sinelor	1A	499	24.08.2004	23.08.2005	14.09.2005	23.08.2007
		Intretinerea si reparatia liniilor de cale ferată in executie mecanizata cu sudarea sinelor	1A	500	24.08.2004	23.08.2005	14.09.2005	23.08.2007
10.	METROUL S.A. BUCURESTI	Servicii de proiectare	1A	466	22.08.2003	21.08.2005	26.09.2005	21.08.2007
		Servicii de consultanta	1A	467	22.08.2003	21.08.2005	26.09.2005	21.08.2007
11.	PIACT CF SPIACT GALATI S.A. GALATI	RK frana de cale tip kV - 3	1A	494	02.09.2003	01.09.2005	01.09.2005	01.09.2010
12.	PRISTA OIL ROMANIA S.R.L. BUCURESTI	Oleiuri hidraulice prista MHL 46p	1B	557	17.09.2004	16.09.2005	14.09.2005	16.09.2006
		Olei pentru compresoare prista mvk-1/100	1B	558	17.09.2004	16.09.2005	14.09.2005	16.09.2006
		Oleiuri monograde prista M 10E	1B	659	26.10.2004	01.07.2005	01.08.2005	30.06.2006
		Oleiuri monograde prista M 16D	1B	660	26.10.2004	01.07.2005	01.08.2005	30.06.2006
		Oleiuri hidraulice prista MHL 60p	1B	661	26.10.2004	01.07.2005	01.08.2005	30.06.2006
		Unsoare universale antifricțiune prista litium ep2	1B	662	26.10.2004	01.07.2005	01.08.2005	30.06.2006
		Unsoare grafitata pe baza de calciu prista K-1G	1B	663	26.10.2004	01.07.2005	01.08.2005	30.06.2006
13.	ROMIB S.A. TUNARI	Constructii montaj pentru instalatii de semnalizare, centralizare bloc	1A	593	04.10.2004	03.10.2005	28.09.2005	03.10.2006
		Reparatii pentru instalatii de semnalizare, centralizare bloc	1A	594	04.10.2004	03.10.2005	28.09.2005	03.10.2006
		Lucrări de constructii montaj pentru instalatii electrice de energoalimentare	2A	595	04.10.2004	03.10.2005	28.09.2005	03.10.2006
		Lucrări de reparatii pentru instalatii electrice de energoalimentare	2A	596	04.10.2004	03.10.2005	28.09.2005	03.10.2006
14.	S.N.T.F.M. C.F.R. MARFA S.A. - SUCURSALA CRAIOVA REVIZIA DE VAGOANE CRAIOVA	Revizia tehnica a trenurilor in statii CF (la compunere, in tranzit, la sosire)	1A	417	23.07.2004	22.07.2005	04.08.2005	22.07.2009

Lista agenților economici care au obținut agremente tehnice feroviare eliberate de AFER conform OMT 290/2000 în perioada 01.07.2005 - 30.09.2005

Nr. crt.	Denumire agent economic	Agrement tehnic feroviar seria AT						
		Domeniul	Clas risc	Nr. AT	Data emiterii AT	Valabilitate inițială AT	Data acordării prelungirii	Valabilitate AT
15.	SEFER S.A. BRAZI	Intretinere si revizii la locomotive tip LDH 1250 CP	1A	139	07.04.2004	06.04.2005	01.08.2005	05.04.2010
16.	SNTFC CFR CALATORI S.A. - SUCURSALA R.T.F.C. TIMIȘOARA - REVIZIA DE VAGOANE ARAD TIMIȘOARA	Reparații defecte accidentale (DA) la vagoane de călători	1A	250	25.05.2004	24.05.2005	02.08.2005	24.05.2010
		Revizia tehnica a trenurilor in statie: la compunere, in tranzit, la sosire	1A	251	25.05.2004	24.05.2005	02.08.2005	24.05.2010
		Repararea periodica a semiacuplarilor metalice de abur la vagoanele de călători	1A	252	25.05.2004	24.05.2005	02.08.2005	24.05.2010
17.	STRUCTURAL CONS S.R.L. SLOBOZIA	Constructii, reparații si intretinere clădiri cu specific feroviar inclusiv instalatii aferente (cu exceptia celor de gaze naturale)	2A	503	05.09.2003	04.09.2005	05.09.2005	04.09.2007
		Subtraversare linii de cale ferată prin sapatura deschisa si foraj orizontal	1A	504	05.09.2003	04.09.2005	05.09.2005	04.09.2007
		Refactia liniilor de cale ferată industriale in execuție manuală, fara sudarea sinelor	1A	505	05.09.2003	04.09.2005	05.09.2005	04.09.2007
		Intretinere curenta si reparatia periodica a liniilor de cale ferată, in execuție manuală, fara sudarea sinelor	1A	507	05.09.2003	04.09.2005	05.09.2005	04.09.2007
		Reparații periodice si intretinere curenta linii cf cu ecartament ingust si larg in execuție manuală fara sudarea sinelor	1A	424	27.07.2004	26.07.2005	21.07.2005	26.07.2006

Lista agenților economici care au obținut certificate de omologare tehnică feroviară eliberate de AFER conform OMT 290/2000 în perioada 01.07.2005 - 30.09.2005

Nr. crt.	Denumire agent economic	Certificat de omologare tehnică feroviară					
		Domeniul	Clasa risc	Nr. OT	Data emiterii OT	Valabilitate OT	
1.	ALSTOM TRANSPORT S.A. BUCUREȘTI	Reparatie cu ridicare tip RR la rama electrica de metrou	1A	216	10.10.2005	nedeterminata	
2.	AXA ROTEAL S.R.L. BUCUREȘTI	LITEAL - produse de igienizare si salubritate	2A	197	05.09.2005	04.09.2006	
		LITEAL - produse de igienizare si salubritate	2A	198	05.09.2005	04.09.2006	
3.	C.C.C.F.-BUCUREȘTI, FILIALA FEROTRANS C.C.C.F. CHITILA S.A. CHITILA	Reparatie periodica a vagonului platforma, pe 4 osii, seria Rgs, cod proiect 332	1A	187	25.08.2005	24.08.2006	
4.	CESAL S.A ORADEA	Sisteme de protectie cu produse peliculogene pe baza de rasini alchidice: grunduri, vopsele, emailuri	2B	188	26.08.2005	25.08.2006	
5.	COMPANIA DE TRANSPORT FERVIAR S.A. BUCUREȘTI	Reparatie planificata (RG) locomotiva LDE 2100 CP	1A	199	08.09.2005	07.09.2006	
6.	CONSTANTIN GRUP S.R.L. BUCUREȘTI	Reparatii planificate (RR, RG) la locomotivele diesell hidraulice 450 CP si 700 CP	1A	174	10.08.2005	09.08.2010	
7.	ELIND S.R.L. CRAIOVA	Convertizor electronic pentru iluminat si servicii auxiliare tip CISA - 2200 - LDE	1B	195	31.08.2005	30.08.2006	
8.	FARTEC S.A. BRASOV	Mansete de etansare pentru arbori in rotatie pentru material rulant	1B	171	10.08.2005	nedeterminata	
		Mansete de etansare pentru arbori in rotatie pentru material rulant	1B	172	10.08.2005	09.08.2010	
9.	ICIM ARAD S.A. ARAD	Piatra sparta pentru balastarea liniilor de cale ferata	2B	208	28.09.2005	27.09.2010	
10.	ICME ECAB S.A. BUCUREȘTI	Cabluri de semnalizare pentru utilizari feroviare	1A	196	01.09.2005	31.08.2006	
11.	ILCORA S.A. SALISTE	Prelata tip CFR	2A	213	30.09.2005	nedeterminata	
		Prelata tip CFR	2A	214	30.09.2005	29.09.2010	

Nr. crt.	Denumire agent economic	Certificat de omologare tehnică feroviară				
		Domeniul	Clasa risc	Nr. OT	Data emiterii OT	Valabilitate OT
12.	ISAF S.A. BUCURESTI	Ancorare complet compensata separata (ACCS) pentru linia de contact 25kV-50Hz	1A	211	30.09.2005	nedeterminata
		Ancorare complet compensata separata (ACCS) pentru linia de contact 25kV-50Hz	1A	212	30.09.2005	29.09.2010
13.	MECHEL TARGOVISTE S.A. TARGOVISTE	Otel canelat pentru arcuri	1A	161	29.07.2005	nedeterminata
		Otel canelat pentru arcuri	1A	162	29.07.2005	19.01.2008
		Osii din otel aliat in stare ebosata	1A	163	29.07.2005	nedeterminata
		Osii din otel aliat in stare ebosata	1A	164	29.07.2005	27.08.2008
		Osii-axe in stare ebosata din material A1 pentru material rulant motor si material rulant tractat	1A	165	29.07.2005	nedeterminata
		Osii-axe in stare ebosata din material A1 pentru material rulant motor si material rulant tractat	1A	166	29.07.2005	21.08.2007
14.	MEVA S.A. DROBETA TURNU SEVERIN	Vagon cisterna pe 4 osii, capacitate 90 mc, pentru transportat amoniac anhidru si hidrocarburi gazoase in amestec lichefiat, cod proiect MVA 46.00	1A	167	03.08.2005	02.08.2006
15.	OLT TYRE S.A. CARACAL	Element elastic tip metacon MD-N-60 pentru suspensia grupurilor diesel generatoare	1B	173	15.08.2005	14.08.2010
16.	PREMESART S.R.L. BRASOV	Inchizator doma vagon seria Ucs	2A	189	29.08.2005	nedeterminata
		Inchizator doma vagon seria Ucs	2A	190	29.08.2005	28.08.2010
		Dispozitiv de strangere clape vagon seria Tals	1A	191	29.09.2005	28.08.2010
		Dispozitiv de strangere clape vagon seria Tals	1A	192	29.09.2005	nedeterminata
17.	REDOBIMET S.R.L. PLOIESTI	Lagare cu alunecare	1A	148	14.07.2005	13.07.2006
18.	REMARUL 16 FEBRUARIE S.A. CLUJ NAPOCA	Reparatie tip RR, RG la locomotive seria 79	1A	203	26.09.2005	nedeterminata
		Reparatie tip RR, RG la locomotive seria 79	1A	204	26.09.2005	25.09.2010
19.	RETROM S.A. PASCANI	Ventile electromagnetice pentru locomotive (VEM - 20.2.XX.X.1.06.0 si VEM - 21.3.XX.X.1.14.0)	2A	209	29.09.2005	28.09.2010
		Ventile electromagnetice pentru locomotive (VEM - 51.3.60.4.1.14.0, VEM - 52.3.82.9.1.14.2, VEM - 53.2.23.9.1.14.0)	2A	210	29.09.2005	28.09.2006
20.	REVA S.A. SIMERIA	Reparatie periodica la vagonul cisterna de 68 m pentru transportat produse petroliere, proiect S169	1A	159	28.07.2005	nedeterminata
		Reparatie periodica la vagonul cisterna de 68 m pentru transportat produse petroliere, proiect S169	1A	160	28.07.2005	27.07.2010
		Reparatie periodica la vagonul cisterna pe 4 osii de 80 mc, transport gaze lichefiate, cod proiect S 105, fara interventie la recipient	1A	170	08.08.2005	07.08.2010
21.	ROMVAG S.A. CARACAL	Vagon acoperit pe 2 osii seria Hbikklls, realizat prin reparatia capitala a vagonului seria Gbs	1A	151	22.07.2005	21.07.2010
		Vagon platforma cu acoperis pliant, pe 4 osii, seria Rils, realizat prin reparatia capitala a vagoanelor seria Rs si Rgs	1A	158	25.07.2005	24.07.2010
		Vagon de mf. seria Shimmns, realizat prin reparatia capitala a vagonului seria Rmms	1A	202	22.09.2005	21.09.2010
22.	RULMENTI S.A. BARLAD	Rulmenti pentru subansamblele vehiculelor de cale ferata si metrou	1A, 1B	156	25.07.2005	nedeterminata
		Rulmenti pentru subansamblele vehiculelor de cale ferata si metrou	1A, 1B	157	25.07.2005	24.07.2010
23.	RULMENTUL S.A. BRASOV	Rulmenti pt. transport feroviar si metrou	1A	154	25.07.2005	nedeterminata
		Rulmenti pt. transport feroviar si metrou	1A	155	25.07.2005	24.07.2010
24.	S.M.R. S.A. BALȘ	Boghiu Y 25 Ls(s)d - cod ZEM	1A	205	26.09.2005	25.09.2010
25.	SERVICE FAUR S.R.L. BUCURESTI	Reparatie generala (RG) la locomotiva diesel electrica DE 1250 CP	1A	206	26.09.2005	25.09.2006
26.	SIRCUC BRASOV S.A. BRASOV	Aparat de ungere automata a sinelor	2B	168	03.08.2005	nedeterminata
		Aparat de ungere automata a sinelor	2B	169	03.08.2005	02.08.2010
27.	SOFRONIC S.R.L. CRAIOVA	Instalatie comanda locomotiva tip ICOL	1A	180	23.08.2005	nedeterminata
		Instalatie comanda locomotiva tip ICOL	1A	181	23.08.2005	22.08.2010
		Convertizor servicii auxiliare tip ICSA - LE (LDE)	1A	182	23.08.2005	nedeterminata
		Convertizor servicii auxiliare tip ICSA - LE (LDE)	1A	183	23.08.2005	22.08.2010

Lista agenților economici care au obținut certificate de omologare tehnică feroviară eliberate de AFER conform OMT 290/2000 în perioada 01.07.2005 - 30.09.2005

Nr. crt.	Denumire agent economic	Certificat de omologare tehnică feroviară				
		Domeniul	Clasa risc	Nr. OT	Data emiterii OT	Valabilitate OT
28.	SPIACT CRAIOVA S.A. CRAIOVA	Electromecanisme de macaz EM - 5/ EM - 5R	1A	141	13.07.2005	nedeterminata
		Electromecanisme de macaz EM - 5/ EM - 5R	1A	142	13.07.2005	12.07.2010
		Garnitura de bare de macaz tip EM - 5/EM - 5R	1A	143	13.07.2005	nedeterminata
		Garnitura de bare de macaz tip EM - 5/EM - 5R	1A	144	13.07.2005	12.07.2010
		Garnitura de bare pt. saboti de deraiere actionati cu EM - 2 sau EM - 5, EM - 5R	1A	145	13.07.2005	nedeterminata
		Garnitura de bare pt. saboti de deraiere actionati cu EM - 2 sau EM - 5, EM - 5R	1A	146	13.07.2005	12.07.2010
		Sabot de deraiere unificat SDU 33	1A	147	13.07.2005	12.07.2006
29.	SPIACT GALATI	Transformatoare de separare si adaptoare	1B	176	17.08.2005	nedeterminata
		Transformatoare de separare si adaptoare	1B	177	17.08.2005	16.08.2010
		Semnale luminoase cu catarg	1A	178	17.08.2005	nedeterminata
		Semnale luminoase cu catarg	1A	179	17.08.2005	16.08.2010
30.	TRANSTEHNIC S.R.L. BRAILA	Reparatie cu ridicare pt. locomotive diesel hidraulice DE 1250 CP	1A	139	31.08.2005	30.08.2006
31.	TRAVERTEC S.R.L. BRASOV	Traverse din beton precomprimat tip T 00 W 60, pentru prinderea elastica VOSSLOH W 14	1A	149	18.07.2007	03.04.2008
		Traverse din beton precomprimat tip T 00 W 60, pentru prinderea elastica VOSSLOH W 14	1A	150	18.07.2005	nedeterminata
32.	TUNELE S.A. BRASOV	Boltari prefabricati (K, L, M, I, R, B) pentru realizarea tunelurilor prin metoda scutului D=9.00 m	1A	200	21.09.2005	20.09.2010
		Boltari prefabricati (K, L, M, I, R, B) pentru realizarea tunelurilor prin metoda scutului D=9.00 m	1A	201	21.09.2005	nedeterminata
33.	TURNATORIA CENTRALA ORION S.A. CAMPINA	Corp reazem turnat desen RVG-38.02.16.01/A/PT Corp reazem turnat desen RVG-38.02.03.01/A/PT	1A	215	30.09.2005	29.09.2006
34.	VAE APCAROM S.A. BUZAU	Schimbator simplu de cale S 60 E1-300-1:9, Af, Ec 1435 mm	1A	152	21.07.2005	20.07.2006
		Schimbator simplu de cale S 60 E1-300-1:9, Af, Ec 1435 mm	1A	153	21.07.2005	20.07.2006
		Suruburi SI-M 22 mm	1B	193	30.08.2005	29.08.2010
		Schimbator simplu de cale 60E1-300-1:9 Af, Ec 1435 mm	1A	194	02.09.2005	01.09.2006
35.	X OIL GRUP S.R.L. PLOIESTI	Ulei mineral multigrad aditivat pt. motoare: ulei multigrad X OIL M 25W40 super3	1B	184	25.08.2005	24.08.2006
		Ulei mineral pentru lagare: ulei X OIL LDE	1B	185	25.08.2005	24.08.2006
		Ulei mineral monograd de transmisie: ulei X OIL T 90 EP 2	1B	186	25.08.2005	24.08.2006

Lista agenților economici care au obținut în perioada 01.07.2005 - 30.09.2005 prelungirea termenelor de valabilitate a certificatelor de omologare tehnică feroviară eliberate de AFER

Nr. crt.	Denumire agent economic	Certificat de omologare tehnică feroviară seria OT						
		Domeniul	Clas risc	Nr. OT	Data emiterii OT	Valabilitate inițială OT	Data acordării prelungirii	Valabilitate OT
1.	ATELIERELE C.F.R. GRIVIȚA S.A. BUCUREȘTI	Reparatie generala a vagoanelor de calatori clasa 1 seria 19.70 si clasa a 2-a seria 21.70, provenite din vagoanele de calatori seriile 19.80 si 21.80	1A	315	30.08.2004	29.08.2005	11.08.2005	29.08.2006
2.	FORSERV S.A. DROBETA TURNU SEVERIN	Carlig de tractiune in stare matritata de 100 kN tip O pentru vehicule feroviare cu tractiune discontinua	1A	282	16.07.2004	15.07.2005	20.09.2005	15.07.2006
3.	I.R.V. CARANSEBES S.A. CARANSEBES	Reparatia periodica a vagonului de calatori seria 19.55, cod AAC-M/cod 209	1A	309	09.08.2004	08.08.2005	18.07.2005	08.08.2006

Nr. crt.	Denumire agent economic	Certificat de omologare tehnică feroviară seria OT						
		Domeniul	Cls risc	Nr. OT	Data emiterii OT	Valabilitate inițială OT	Data acordării prelungirii	Valabilitate OT
4.	PREBET S.A. AIUD	Traverse din beton precomprimat, T 13 si tip T17 pentru CF	1A	168	04.10.2000	04.10.2005	03.10.2005	04.10.2006
5.	ROLAST S.A. PITESTI	Furtunuri hidraulice de cauciuc de inalta presiune cu una sau doua trese metalice (tip 1 ST si 2 ST)	1B	52	20.05.2004	19.05.2005	30.09.2005	19.05.2006
		Furtunuri din cauciuc pentru incalzirea cu abur a cisternelor EMERGE	1B	53	20.05.2004	19.05.2005	30.09.2005	19.05.2006
		Furtunuri din cauciuc electroizolante	1A	54	20.05.2004	19.05.2005	30.09.2005	19.05.2006
		Furtunuri din cauciuc utilizate la incalzirea cu abur	2A	55	20.05.2004	19.05.2005	30.09.2005	19.05.2006
		Furtunuri si mansoane din cauciuc pt. sistemul de racire al vehiculelor	1B	56	20.05.2004	19.05.2005	30.09.2005	19.05.2006
		Inel de cauciuc	1B	57	01.06.2004	31.05.2005	30.09.2005	31.05.2006
		Element elastic de suspensie la rama locomotivei DH 1250 CP	1A	58	01.06.2004	31.05.2005	30.09.2005	31.05.2006
		Cuplaj elastic LDH 125 07 01 01 / C	1B	59	01.06.2004	31.05.2005	30.09.2005	31.05.2006
		Furtunuri hidraulice de cauciuc de foarte inalta presiune cu patru spire metalice (tip 4 SP)	1B	189	20.05.2004	19.05.2005	30.09.2005	19.05.2006
6.	ROVA S.A. ROSIORII DE VEDE	Bara de tractiune TIP F - UIC 825 - 0 pentru vehicule feroviare cu tractiune discontinua	1A	187	12.05.2004	11.05.2005	01.09.2005	11.05.2006
		Carlig de tractiune de 1000kN tip O - UIC 825 - O pentru vehicule feroviare cu tractiune discontinua	1A	188	12.05.2004	11.05.2005	01.09.2005	11.05.2006
7.	SMR S.A. BALS	Aparat de rulare cu roti monobloc tip BA 004 si cutii de osie tip cu 2 , pt. vag. de marfa cu sarcina maxima pe osie de 22,5 t	1A	279	16.07.2004	15.07.2005	29.07.2005	15.07.2006
8.	TRAVECTEC S.R.L. BRASOV	Traversa din beton precomprimat pt. schimbatoare de CF	1A	259	21.06.2004	20.06.2005	13.07.2005	20.06.2006

Lista furnizorilor feroviari care au contracte de inspectie tehnică cu AFER conform OMT 290/2000 la data de 30.09.2005

Nr. crt.	Denumirea agentului economic	Nr. contract IT	Data începerii	Data expirării	Obiectul contractului
1.	2 INVEST Cluj	5878	03.01.2005	31.12.2005	lucrări la instalații de semnalizare și centralizare
2.	ABED NEGO COM Oradea	6123	03.01.2005	31.12.2005	lucrări la infrastructura feroviară
3.	ACAZIA IMPEX SRL	7305	15.07.2005	31.12.2005	lucrări de reparații vagoane RC/DA, RR, RIF și PTRP
4.	ADAM EL-TENSO SRL București	5547	01.11.2004	31.12.2005	instalații tensometrice
5.	AEROFINA Buc.	6021	03.01.2005	31.12.2005	fabricarea-furnizarea de piese de schimb pentru activitatea de construire, modernizare, întreținere și reparare a materialului rulant
6.	AEROSTAR Bacău	6490	10.03.2005	31.12.2005	prelucrări mecanice piese pentru ramele de metrou
7.	ALSTOM TRANSPORT București	5990	03.01.2005	31.12.2005	construire, modernizare, întreținere și reparare material rulant și metrou; revizii și reparații preventive planificate și corective accidentale pt. ramele electrice de metrou; fabricare și reparare piese de schimb și subansambluri pentru ramele electrice de metrou; revizii planificate și reparații accidentale pt. LDH și vagoane de marfă utilizate în domeniul transportului cu metroul
8.	ALTEX Tulcea	5583	03.01.2005	31.12.2005	fabricarea-furnizarea de piese de schimb pentru activitatea de construire, modernizare, întreținere și reparare a materialului rulant

Nr. crt.	Denumirea agentului economic	Nr. contract IT	Data începerii	Data expirării	Obiectul contractului
9.	AMARAD Arad	5874	03.01.2005	31.12.2005	subtraversări linii CF
10.	ANDEMI CONSTRUCȚII FEROVIARE Tecuci	6219	03.01.2005	31.12.2005	lucrări la infrastructura feroviară
11.	ANDI-PRESS Iași	5964	03.01.2005	31.12.2005	fabricarea-furnizarea de piese de schimb pentru activitatea de construire, modernizare, întreținere și reparare a materialului rulant
12.	ANTREPRIZA CCFMH Tg.Mureș	5797	01.03.2005	31.12.2005	reparații și întreținere linii CF
13.	APRODEX Pașcani	5876	03.01.2005	31.12.2005	reparații și întreținere linii CF
14.	ARCA Botosani	5715	03.01.2005	31.12.2005	fabricație piese de schimb pentru material rulant
15.	ARCADA Galați	6755	01.05.2005	31.12.2005	construcții și reparații CF
16.	ARIS Arad	5875	03.01.2005	31.12.2005	construcții și reparații boghiuri pentru vagoane
17.	ARPACOR BUCOV	6138	03.01.2005	31.12.2005	producție articole tehnice din cauciuc
18.	ARTCONS Galați	6511	01.03.2005	31.12.2005	lucrări la infrastructura feroviară
19.	ARTCONSTRUCT Buzau	5877	03.01.2005	31.12.2005	lucrări de construcții, reparații și întreținere linii CF
20.	ARTECA Jilava	5833	06.12.2004	31.12.2005	fabricarea articolelor tehnice din cauciuc și din alți elastomeri
21.	ASAM Iasi	5643	03.01.2005	31.12.2005	fabricarea-furnizarea de piese de schimb pentru activitatea de construire, modernizare, întreținere și reparare a materialului rulant
22.	ASCOPROD București	6026	03.01.2005	31.12.2005	fabricarea-furnizarea de articole din cauciuc
23.	ASICAR Zalău	7602	01.09.2005	31.12.2005	lucrări de întreținere și reparații linii CF
24.	ASTALDI București	7028	01.06.2005	31.12.2005	lucrări de construcții, întreținere și reparații linii CF și metrou
25.	ASTRA VAG Calatori Arad	5873	03.01.2005	31.12.2005	construire, modernizare, întreținere și reparare a materialului rulant
26.	ATELIERELE CFR Grivita	6020	03.01.2005	31.12.2005	construire, modernizare, întreținere și reparare a materialului rulant
27.	At. de Impreg. Trav. Suceava	5743	03.01.2005	31.12.2005	impregnare traverse din lemn
28.	ATLAS Arad	5872	03.01.2005	31.12.2005	fabricare și reparare tampoane, amortizoare pentru tampoane și aparate de tracțiune pentru material rulant
29.	AT-TA PROD Brașov	5805	03.01.2005	31.12.2005	întreținere și reparare linii CF
30.	Baza Aprov. Desf. "CFR BAD" Chitila*)) Denumirea societății a devenit S.C. CITY GATE S.A. cf.act ad.nr. 1/03.05.2005	6025	03.01.2005	31.12.2005	intermediere a produselor feroviare critice
31.	BEGA REPARAȚII VAGOANE Timisoara	5584	03.01.2005	31.12.2005	construire, modernizare, întreținere și reparare a materialului rulant
32.	BELGIAN INVESTMENT S.A.	7231	01.07.2005	31.12.2005	lucrări de construcții, reparații și întreținere linii CF și clădiri cu specific feroviar inclusiv instalațiile aferente și execuție subtraversări linii CF prin săpătură deschisă și prin foraj orizontal dirijat
33.	BERMI GENERAL Pitești	5882	03.01.2005	31.12.2005	lucrări la infrastructura feroviară
34.	BISAF Timișoara	5897	03.01.2005	31.12.2005	întreținere instalații SCB și IFTE
35.	BOND INDUSTRIES Florești	6680	01.06.2005	31.12.2005	prelucrarea și impregnarea diburilor și traverselor de lemn pentru CF
36.	BREST Alba Iulia	5881	03.01.2005	31.12.2005	lucrări de reparații și întreținere linii de cale ferată
37.	BUGARD CONSTRUCT Jibou	5896	03.01.2005	31.12.2005	întreținere, reparații și construcții pentru infrastructura feroviară
38.	BUILDING'S STAR Constanța	5898	03.01.2005	31.12.2005	fabricarea-furnizarea de piese de schimb pentru infrastructură
39.	CAROMET Caransebes	5590	03.01.2005	31.12.2005	construire, modernizare, întreținere și reparare a materialului rulant
40.	CAUTIBEL Brasov	5803	03.01.2005	31.12.2005	lucrări la instalații de semnalizare și centralizare
41.	CCCF București	6329	15.02.2005	31.12.2005	lucrări de construcții, reparații și întreținere linii de cale ferată
42.	CCCF București - Filiala FEROTRANS	5977	01.11.2004	31.12.2005	revizii intermediare și reparații de tip RP la vagoanele de marfă pe 2 și 4 osii și revizii la trenuri (compunere, sosire, tranzit)
43.	CEREALCOM Alexandria	6561	01.04.2005	31.12.2005	reparații periodice și întreținere linii CF industriale
44.	CF 33 ICIM Arad	5809	03.01.2005	31.12.2005	lucrări la infrastructura feroviară
45.	CFDP Constanta	6162	03.01.2005	31.12.2005	lucrări la infrastructura feroviară
46.	CFDP Cotu Ciorii Buzau	6067	03.01.2005	31.12.2005	construcții și reparații la infrastructura feroviară
47.	CCFDP Ploiești	6165	03.01.2005	31.12.2005	construcție, reparație și întreținere căi ferate
48.	CHIMCOMPLEX BORZESTI Onesti	6137	03.01.2005	31.12.2005	întreținere și reparare a materialului rulant

Nr. crt.	Denumirea agentului economic	Nr. contract IT	Data începerii	Data expirării	Obiectul contractului
49.	CICEU Negrești Oaș	6978	01.05.2005	31.12.2005	lucrări de construcții, întreținere și reparații linii CF și lucrări de geniu
50.	CIT Tecuci	6042	03.01.2005	31.12.2005	fabricarea-furnizarea de piese de schimb pentru activitatea de construire, modernizare, întreținere și reparare a materialului rulant
51.	CLAR PREST Hunedoara	6240	01.02.2005	31.12.2005	construcții căi ferate
52.	CLEAN Total Iași	6211	03.01.2005	31.12.2005	întreținere și reparare linii CF
53.	CN ROMARM SA - Uzina Mecanică București	7294	15.07.2005	31.12.2005	întreținere, reparare și recondiționare material rulant feroviar și piese și subsansabluri pentru MR
54.	COLIN CONSTRUCT Simeria	6239	01.02.2005	31.12.2005	construcție și întreținere căi ferate
55.	CONDMAG Brașov	5798	03.01.2005	31.12.2005	execuție subtraversări CF
56.	COS Targoviste*) *) Den.societății a devenit S.C. MECHEL TÂRGOVIȘTE S.A. conform act adițional nr. 1/19.05.2005	5989	03.01.2005	31.12.2005	fabricarea-furnizarea de piese de schimb pentru activitatea de construire, modernizare, întreținere și reparare a materialului rulant
57.	COMINEX A.Z. Tg.Neamț	6215	03.01.2005	31.12.2005	fabricarea articolelor din cauciuc utilizate în domeniul feroviar
58.	COMPANIA Sibiu	6136	03.01.2005	31.12.2005	fabricarea-furnizarea de piese de schimb pentru activitatea de construire, modernizare, întreținere și reparare a materialului rulant
59.	COMPANIA CF Comuna Pojorata	6143	03.01.2005	31.12.2005	lucrări de refacție manuală și mecanizată și de apărări și consolidări terasamente CF
60.	COMPANIA TRANSP FEROV Buc.	6135	03.01.2005	31.12.2005	reparații locomotive
61.	COMPANIA INDUSTRIALĂ Grivita București	6144	03.01.2005	31.12.2005	fabricare , reparare și modernizare drezine și remorci pentru drezine
62.	COMREM Slatina	6164	03.01.2005	31.12.2005	lucrări la infrastructura feroviară
63.	CONCEFA Sibiu	5589	03.01.2005	31.12.2005	lucrări la infrastructura feroviară
64.	CONCIPS Tulcea	6014*) *) soc. a renunțat la AFF	03.01.2005	31.12.2005	execuția de apărări și consolidări terasamente și întreținere, reparație și refacție linii CF
65.	CONCIV CF PREST Calarasi	6392	01.03.2005	31.12.2005	lucrări la infrastructura feroviară
66.	CONFER Baia Mare	6541	01.04.2005	31.12.2005	lucrări la infrastructura feroviară
67.	S.C. CONSTR. FEROV. București	6543	01.04.2005	31.12.2005	lucrări la infrastructura feroviară
68.	CONREP Vișeu de Sus	6601	01.04.2005	31.12.2005	lucrări la infrastructura feroviară
69.	CONS CF VICTORY Timisoara	6125	03.01.2005	31.12.2005	lucrări la linii de cale ferată
70.	CONSALE TRADE Constanta	6167	03.01.2005	31.12.2005	întreținere, reparare și refacții linii în execuție manuală
71.	CONFER Slobozia	6391	01.03.2005	31.12.2005	lucrări la infrastructura feroviară
72.	CONSTANTIN GRUP București	6010	03.01.2005	31.12.2005	întreținere și reparare a materialului rulant și a liniilor de cale ferată industriale
73.	CONSTR CF Sibiu	6015	03.01.2005	31.12.2005	lucrări la infrastructura feroviară
74.	CONSTR COMPLEX Buzau	6068	03.01.2005	31.12.2005	lucrări la infrastructura feroviară
75.	CONSTR FEROV Cluj	6542	01.04.2005	31.12.2005	lucrări la infrastructura feroviară
76.	CONSTR FEROV Constanta	6163*) *) AFF suspendată	03.01.2005	31.12.2005	lucrări la infrastructura feroviară
77.	CONSTR FEROV Craiova	5588	03.01.2005	31.12.2005	lucrări la infrastructura feroviară
78.	CONSTR FEROV Galati	6393	01.04.2005	31.12.2005	întreținere și reparare a infrastructurii feroviare
79.	CONSTR FEROV MOLDOVA	5587	03.01.2005	31.12.2005	lucrări de reparații capitale și reparații curente linii CF și lucrări la instalații CED și BLA
80.	CONSTR FEROV MURES	6150	03.01.2005	31.12.2005	lucrări la infrastructura feroviară
81.	CONSTR FEROV Onesti	6151	03.01.2005	31.12.2005	lucrări de reparație capitală la poduri și linii de cale ferată
82.	CONSTRUCȚII INA SRL Adjud	7365	01.08.2005	31.12.2005	construcții și reparații linii CF industriale
83.	CONSTR INVEST Alba Iulia	5970	01.02.2005	31.12.2005	lucrări la infrastructura feroviară
84.	CONSTRONIC MAE Craiova	6043	03.01.2005	31.12.2005	revizii și reparații locomotive și reparații motoare electrice

Nr. crt.	Denumirea agentului economic	Nr. contract IT	Data începerii	Data expirării	Obiectul contractului
85.	CONSTRUCT MOD Oradea	5904	03.01.2005	31.12.2005	construcție, reparare și întreținere infrastructură feroviară
86.	CONTRANS IMPEX Tr. Severin	5962	03.01.2005	31.12.2005	lucrări la infrastructura feroviară
87.	COREFERO Galați	5462	01.11.2004	31.12.2005	lucrări de reparații și întreținere linii de cale ferată
88.	CORONA 94 CONTRANS SRL București	6544	01.04.2005	31.12.2005	lucrări la infrastructura feroviară
89.	COSTR FEROV Timisoara	5585	03.01.2005	31.12.2005	lucrări la infrastructura feroviară
90.	CRILIN-CF SRL Caransebeș	7337	01.08.2005	31.12.2005	lucrări de reparații periodice și întreținere curentă linii CF și reparații capitale linii CF industriale în execuție manuală fără sudarea șinelor
91.	D.O. STYLE *99 Constanța	5847	03.01.2005	31.12.2005	construcții, întreținere și reparații linii CF în execuție manuală
92.	DALCO SERVICE Craiova	5956	03.01.2005	31.12.2005	lucrări la linii de cale ferată
93.	DIRECT AUTO ROM Ștefănești Argeș	7603	01.09.2005	31.12.2005	lucrări de construcții, reparații și întreținere infrastructura feroviară
94.	DARIA Constr. Negrești Oaș	6262	03.01.2005	31.12.2005	lucrări la infrastructura feroviară
95.	DIVERS Construct Buzău	6563	15.03.2005	31.12.2005	lucrări de reparații și întreținere linii de cale ferată
96.	DOVIO SRL Oradea	5903	03.01.2005	31.12.2005	întreținere și reparații capitale linii CF în execuție manuală
97.	DUAL TELECOM București	6388	01.03.2005	31.12.2005	lucrări SCB inclusiv producția industrială la sediu DUAL-MAN/RAIL/TELECOM
98.	DUNAPREF Giurgiu	5713	03.01.2005	31.12.2005	fabricarea de traverse din beton armat precomprimat pentru căi ferate normale
99.	DUROTERM București	6003	03.01.2005	31.12.2005	fabricarea de repere utilizate la repararea materialului rulant
100.	ECOTER Cluj	5966	03.01.2005	31.12.2005	întreținere și reparații linii CF
101.	ELECTROAPARATAJ București	6004	03.01.2005	31.12.2005	fabricare și reparare aparataj electric de tensiune utilizat în domeniul transportului feroviar și cu metroul
102.	ELECTRO COMP SRL Iași	6312	01.02.2005	31.12.2005	reparații periodice și întreținere curentă linii CF industriale în execuție manuală
103.	ELECTROMAGNETICA București	5984	03.01.2005	31.12.2005	fabricarea-furnizarea de piese de schimb pentru activitatea de construire, modernizare, întreținere și reparare a materialului rulant și a infrastructurii feroviare
104.	ELECTROPUTERE Craiova	5586	03.01.2005	31.12.2005	construire, modernizare, întreținere și reparare a materialului rulant
105.	ELECTROTEHNICA*) București *) Den. soc.a devenit SC ELECTROAPARATAJ SA Suc. ELECTROTEHNICA conform act adițional nr. 1/18.07.2005	6101	03.01.2005	31.12.2005	fabricare și reparare aparataj electric de tensiune utilizat în domeniul transportului feroviar și cu metroul
106.	ELTECO GRUP București	7632	15.09.2005	31.12.2005	lucrări de construcții-montaj, reparații și servicii rețele de telecomunicații, automatizare și automatizare, posturi de transformare și stații electrice, întreținerea infrastructurii liniilor de cale ferată
107.	EMSAL SRL Iași	6567	01.04.2005	31.12.2005	lucrări la instalații SCB, TTR, IFTE, ELF
108.	ENERGOMONTAJ Suc. IEA București	7260	01.08.2005	31.12.2005	subtraversări linii CF pentru cabluri TTR, SCB și IFTE și construcții montaj și reparații la instalațiile CED, BLA, BAT/SAT și autostop
109.	EURO CONSTRUCT Constanța	6166	03.01.2005	31.12.2005	lucrări la infrastructura feroviară
110.	EUROPAN PROD Pitești	6389	01.03.2005	31.12.2005	lucrări la infrastructura feroviară
111.	FABMAR ICF SRL Slobozia	5548	01.11.2004	31.12.2005	întreținere căi ferate
112.	FABRICA DE SCULE RISNOV	5802	03.01.2005	31.12.2005	fabricare piese de schimb pentru material rulant
113.	FAMC Suceava	6895	01.06.2005	31.12.2005	fabricare piese de schimb pentru material rulant și aparate de măsură și control pentru material rulant
114.	FARTEC Brasov	5808	03.01.2005	31.12.2005	fabricarea-furnizarea de produse utilizate pentru activitatea de construire, modernizare, întreținere și reparare a materialului rulant
115.	FAUR Bucuresti	6013	03.01.2005	31.12.2005	fabricare, reparație și modernizare LDH 450/700/1250 CP, LDE 1250 CP, automotoare și rame electrice de metrou; fabricație piese de schimb pentru material rulant feroviar și metrou; fabricație și reparație motoare Diesel pentru tracțiune feroviară; fabricație și reparație echipamente de frână pentru vagoane și locomotive

Nr. crt.	Denumirea agentului economic	Nr. contract IT	Data începerii	Data expirării	Obiectul contractului
116.	FEPA Barlad	5742	03.01.2005	31.12.2005	fabricarea-furnizarea de produse utilizate pentru activitatea de construire, modernizare, întreținere și reparare a materialului rulant
117.	FERAT CONSTRUCT Craiova	5902	03.01.2005	31.12.2005	construcții și consolidări terasamente CF în execuție mecanizată și reparații și întreținere poduri și podețe CF
118.	FERMIT Rm.Sarat	6146	03.01.2005	31.12.2005	fabricarea-furnizarea de piese de schimb pentru activitatea de construire, modernizare, întreținere și reparare a materialului rulant
119.	FEROREP Craiova	6168	03.01.2005	31.12.2005	întreținere și reparații linii CF în execuție manuală
120.	FEROVIAR Cons Slobozia	6447	01.03.2005	31.12.2005	reparații și întreținere linii CF fără sudarea șinelor
121.	FIBEC Câmpina	6328	15.02.2005	31.12.2005	subtraversări CF cu forare orizontală
122.	FIELD Focsani	6161	03.01.2005	31.12.2005	construcții, reparații și întreținere linii CF
123.	FORSEV Tr.Severin	5832	03.01.2005	31.12.2005	fabricarea-furnizarea de piese de schimb pentru material rulant
124.	FRIREP Pascani	5711	03.01.2005	31.12.2005	RIF1 și RIF 2 la vagoane de marfă; fabricarea standului mobil de probare a instalațiilor de frână la vagoanele de călători și de marfă care circulă în regim S și SS fără înregistrarea parametrilor măsurați; verificare, reparare și probare robinet KD2
125.	GAMACON Negrești - Oaș	5819	03.01.2005	31.12.2005	lucrări la infrastructura feroviară
126.	GEOROM INTERNAȚIONAL București	6464	01.04.2005	31.12.2005	subtraversări linii CF
127.	Geprocon Iași	6278	01.03.2005	31.12.2005	subtraversări linii CF prin foraj orizontal
128.	GDO MOV Baia Mare	6718	01.05.2005	31.12.2005	întreținere linii CF
129.	GLASINVEST Cluj	5967	03.01.2005	31.12.2005	construcții, reparații și întreținere linii CF
130.	GOSSLIN Timisoara	6008	03.01.2005	31.12.2005	lucrări la infrastructura feroviară
131.	GRAFOTIP Mediaș	6920	15.06.2005	31.12.2005	subtraversări CF
132.	GRUP FEROV ROMAN București	6244	03.01.2005	31.12.2005	lucrări la infrastructura feroviară
133.	HIDROCONSTRUCȚIA București	5820	15.12.2004	31.12.2005	lucrări de construcții CF
134.	HIDROTEHNICA Orșova	6909	01.05.2005	31.12.2005	lucrări la infrastructura feroviară
135.	HOREMA IMPEX Tr. Severin	5831	03.01.2005	31.12.2005	construcții, reparații și întreținere linii CF
136.	HRC CONSTRUCT Constanța	5849	03.01.2005	31.12.2005	lucrări la infrastructura feroviară
137.	ICIM Arad	5746	03.01.2005	31.12.2005	lucrări la infrastructura feroviară
138.	ICME ECAB București	5969	03.01.2005	31.12.2005	fabricarea de cabluri și conductori electrici și cu fibră optică pentru semnalizare CFR și metrou
139.	ICMRS Galați	6579	01.04.2005	31.12.2005	lucrări la infrastructura feroviară
140.	IMSAT Buc.	6241	01.02.2005	31.12.2005	lucrări SCB, TTR, CED, BLA, CEM, BLA
141.	IMSAT CUADRIPOLE Brașov	5801	03.01.2005	31.12.2005	construcții montaj și reparații instalații SCB
142.	IMSAT MUNTENIA București	6703	01.05.2005	31.12.2005	construcții-montaj, reparații la instalații de semnalizare feroviară
143.	Institutul Național de Cercetare - Dezvoltare pentru Mecanică Fină	6697	20.04.2005	31.12.2005	fabricare presostate și terostate pentru material rulant
144.	INDA Craiova	5911	03.01.2005	31.12.2005	fabricare echipamente electronice pentru material rulant
145.	IND-DOR IMPEX Tirgu Frumos	5906	03.01.2005	31.12.2005	lucrări la infrastructura feroviară
146.	INTEGRAL PROIECT București	7226	27.06.2005	31.12.2005	
147.	INTENS PREST Pitești	6139	03.01.2005	31.12.2005	refacții și reparații linii CF
148.	INTERCONS CFDP Craiova	6214	03.01.2005	31.12.2005	fabricare traverse de lemn și lucrări la linii CF industriale
149.	INTER CONS ROM Iași	5905	03.01.2005	31.12.2005	întreținere și reparații linii, poduri și lucrări de artă CF
150.	IPROEB Bistrita	5745	03.01.2005	31.12.2005	fabricarea de repere utilizate la calea ferată
151.	IPSAR Vălenii de Munte	6649	01.04.2005	31.12.2005	fabricarea de articole din cauciuc pentru material rulant
152.	IRLU București	5985	03.01.2005	31.12.2005	întreținere și reparare material rulant
153.	IRV CFR Constanta	5593	03.01.2005	31.12.2005	întreținere și reparații vagoane marfă și transpunere
154.	ISAF Buc	6311	01.02.2005	31.12.2005	lucrări SCB, TTR, IFTE, ELF
155.	ISAF Litoral Constanța	6279	03.01.2005	31.12.2005	întreținere și reparații instalații SCB
156.	ISAOCAO Galați	6577	01.04.2005	31.12.2005	reparații și întreținere linii CF fără sudarea șinelor
157.	IULIA BOSS Negrești Oaș	5846*) *) sistat la solicitarea beneficiarului	03.01.2005	31.12.2005	construcție, întreținere și reparare a infrastructurii feroviare, instalații SCB, IFTE și TTR și lucrări de artă

Nr. crt.	Denumirea agentului economic	Nr. contract IT	Data începerii	Data expirării	Obiectul contractului
158.	KARADJOV CONSTR Caransebes	6142	03.01.2005	31.12.2005	întreținere și reparare infrastructură feroviară
159.	KETY STAR Constanta	6209	03.01.2005	31.12.2005	întreținere curentă și reparație periodică a liniilor CF în execuție manuală
160.	LIFERCONS Păulești Prahova	6208	03.01.2005	31.12.2005	lucrări la infrastructura feroviară
161.	LIN-FER-REP SA Timisoara	6007	03.01.2005	31.12.2005	construcția și întreținerea liniilor CF
162.	LINII CFDP Pitești	6679	01.04.2005	31.12.2005	întreținere și reparații linii CF
163.	LINSERV Craiova	7102	01.06.2005	31.12.2005	Lucrări de întreținere și reparații linii CF
164.	LIVAROM PREST Constanța	6289	01.02.2005	31.12.2005	reparații și întreținere linii CF fără sudarea șinelor în execuție manuală; reparație și întreținere clădiri feroviare inclusiv instalațiile aferente (cu excepția gazelor naturale); vopsitorie anticorozivă la construcții metalice feroviare; construcții linii CF cu ecartament normal
165.	LOCOMAR Oradea	5963	03.01.2005	31.12.2005	revizii și reparații accidentale la locomotive
166.	LUBRIFIN*) Brasov *) Denumirea societății a devenit S.C. TOTAL LUBRIFIN S.A. conform act adițional nr. 1	6124	03.01.2005	31.12.2005	fabricare lubrefianți pentru material rulant
167.	LUXTEN LIGHTING - Timișoara	6069	03.01.2005	31.12.2005	fabricarea-furnizarea de piese de schimb pentru material rulant
168.	MARUB Brasov	5591	03.01.2005	31.12.2005	construire, modernizare, întreținere și reparare a materialului rulant
169.	MBV Construct Cluj	6263	01.02.2005	31.12.2005	reparații și întreținere linii CF fără sudarea șinelor
170.	MECANICA 94 Dr.Tr. Severin	5830	03.01.2005	31.12.2005	fabricarea-furnizarea de piese de schimb pentru material rulant
171.	MECANICA FINA București	6106	03.01.2005	31.12.2005	fabricarea-furnizarea de piese de schimb pentru material rulant
172.	MECANICA Orsova	5829	03.01.2005	31.12.2005	fabricarea-furnizarea de piese de schimb pentru material rulant
173.	METABET CF Pitești	6152	03.01.2005	31.12.2005	fabricare trverse din beton pentru CF
174.	METRAN Baia Mare	6562	01.04.2005	31.12.2005	lucrări la infrastructura feroviară
175.	MEVA Tr.Severin	5828	03.01.2005	31.12.2005	construire, modernizare, întreținere și reparare a materialului rulant
176.	MILDROM Tg.Mures	5968	03.01.2005	31.12.2005	reparare a materialului rulant
177.	MIRO Bistrița	5724	01.11.2004	31.12.2005	reparații periodice și întreținere curentă linii CF în execuție manuală fără sudarea șinelor; construcții reparații și întreținere poduri metalice
178.	MOLDO-CCTP Botosani	6212	03.01.2005	31.12.2005	lucrări la infrastructura feroviară
179.	MOLDOFER	5901	03.01.2005	31.12.2005	reparații și întreținere linii CF și lucrări de artă
180.	MOLDOVITA NOUA Draganesti	5712	03.01.2005	31.12.2005	fabricarea-furnizarea de piese de schimb pentru material rulant
181.	NEW VICTORIA CAUCIUC București	5978	03.01.2005	31.12.2005	fabricarea de produse din cauciuc
182.	NICOLINA IASI	6045	03.01.2005	31.12.2005	construire, modernizare, întreținere și reparare a materialului rulant
183.	OLT TYRE Caracal	6046	03.01.2005	31.12.2005	fabricarea-furnizarea de piese de schimb pt. MR
184.	ORASD 98 SRL București	6066	03.01.2005	31.12.2005	reparații material rulant și piese de schimb
185.	PETROREP Ploiești	6245	01.02.2005	31.12.2005	reparații și întreținere linii CF în execuție manuală fără sudarea șinelor și construcții linii CF cu ecartament normal
186.	PETROUTILAJ Poiana Campina	6016	03.01.2005	31.12.2005	construire, modernizare, întreținere și reparare a materialului rulant
187.	PIRELLI ROMÂNIA Slatina	6245	01.03.2005	31.12.2005	fabricarea de cabluri electrice de joasă, medie și înaltă tensiune și cabluri de telecomunicații
188.	IGNĂTESCU PLASTIBAC Slatina	5907	03.01.2005	31.12.2005	fabricare piese de schimb pentru material rulant
189.	PLASTOMET Resita	6040	03.01.2005	31.12.2005	fabricare produse din cauciuc utilizate în domeniul transportului feroviar
190.	PREBET Aiud	5818	03.01.2005	31.12.2005	fabricare traverse din beton
191.	PREMESART Brasov	5895	03.01.2005	31.12.2005	fabricare piese de schimb pentru material rulant
192.	PROCETEL București	5988	03.01.2005	31.12.2005	fabricare echipament electric SCB
193.	PRODCOMPLEX Tg. Mureș	6207	03.01.2005	31.12.2005	fabricare piese de schimb pentru material rulant
194.	PRODPLAST Buc.	6039	03.01.2005	31.12.2005	fabricare piese de schimb pentru material rulant
195.	PROMAGIC TECH București	6108	03.01.2005	31.12.2005	fabricare produse din cauciuc utilizate în domeniul transportului feroviar
196.	PROMAT Craiova	5592	03.01.2005	31.12.2005	fabricare piese de schimb pentru material rulant
197.	PROMETEU IMPEX Rosiori	5744	03.01.2005	31.12.2005	fabricare piese de schimb pentru material rulant

Nr. crt.	Denumirea agentului economic	Nr. contract IT	Data începerii	Data expirării	Obiectul contractului
198.	PROMEX Braila	6107	03.01.2005	31.12.2005	fabricare piese de schimb pentru material rulant
199.	PROMIN PROD Vinători Neamt	6024	03.01.2005	31.12.2005	fabricare piese de schimb pentru material rulant
200.	RAPID Bistrita	5596	03.01.2005	31.12.2005	fabricare piese de schimb pentru material rulant
201.	RAPID COMPLEX Drăgășani	6210	03.01.2005	31.12.2005	lucrări la infrastructura feroviară
202.	R.C. - C.F. TRANS Brașov	7615	19.09.2005	31.12.2005	lucrări de reparații linii și instalații SCB
203.	REC Buc.	6009	03.01.2005	31.12.2005	construire, modernizare, întreținere și reparare a materialului rulant
204.	REDOBIMET SRL Ploiești	7358	15.08.2005	31.12.2005	execuție bușii și alte piese în variantă bimetalică și clasică
205.	RELOC Craiova	5595	03.01.2005	31.12.2005	construire, modernizare, întreținere și reparare a materialului rulant
206.	REMAR Pascani	5731	03.01.2005	31.12.2005	construire, modernizare, întreținere și reparare a materialului rulant
207.	REMARUL 16 Feb Cluj	5730	03.01.2005	31.12.2005	construire, modernizare, întreținere și reparare a materialului rulant
208.	REMODIS Cluj	5894	03.01.2005	31.12.2005	revizii periodice și reparații accidentale la locomotive
209.	REP.FEROV DARC Ploiești	6064	03.01.2005	31.12.2005	construcție și reparare a materialului rulant*) *) Obiectul contractului s-a extins cu lucrări la infrastructura feroviară
210.	REPLIN Dej	6580	01.03.2005	31.12.2005	reparații și întreținere linii CF în execuție manuală fără sudarea șinelor
211.	RETROM Pascani	5709	03.01.2005	31.12.2005	fabricare piese de schimb pentru material rulant
212.	REVA Simeria	5594	03.01.2005	31.12.2005	construire, modernizare, întreținere și reparare a materialului rulant
213.	REVAMAR CFR BT București Triaj	6022	03.01.2005	31.12.2005	construire, modernizare, întreținere și reparare a materialului rulant
214.	RETRANSCON Brăila	6425	01.04.2005	31.12.2005	construcție, reparație și întreținere căi ferate
215.	RIVARA CONS Oradea	6255	01.02.2005	31.12.2005	lucrări la infrastructura feroviară
216.	ROLAST Pitesti	6103	03.01.2005	31.12.2005	fabricare produse din cauciuc utilizate în domeniul transportului feroviar
217.	ROMANIA EUROEST Constanța	6038	03.01.2005	31.12.2005	modernizare, întreținere și reparare a materialului rulant
218.	ROMARM - Filiala UM Mija	6063	03.01.2005	31.12.2005	fabricare piese de schimb pentru material rulant
219.	ROMIB SA Tunari	7225	01.07.2005	31.12.2005	lucrări la instalații electrice și sisteme de automatizare și instalații SCB și TTR-Tc
220.	ROMUPS Suceava	6105	03.01.2005	31.12.2005	fabricare piese de schimb pentru material rulant
221.	ROMVAG Caracal	5609	03.01.2005	31.12.2005	construire, modernizare, întreținere și reparare a materialului rulant
222.	ROMWATT Pascani	5708	03.01.2005	31.12.2005	fabricare piese de schimb pentru material rulant
223.	RONERA rubber Pitești	6102	03.01.2005	31.12.2005	fabricare produse din cauciuc utilizate în domeniul transportului feroviar
224.	ROSTCONSTRUCT COM Iasi	6213	03.01.2005	31.12.2005	lucrări la infrastructura feroviară
225.	RO-THERMIT Sfintu Gheorghe	5806	03.01.2005	31.12.2005	lucrări la infrastructura feroviară
226.	ROVA Rosiori	5729	03.01.2005	31.12.2005	construire, modernizare, întreținere și reparare a materialului rulant
227.	Rulmentul Brașov	5807	03.01.2005	31.12.2005	fabricare rulmenți și elemente de rulmenți
228.	RULMENTI Barlad	5610	03.01.2005	31.12.2005	fabricare rulmenți și elemente de rulmenți
229.	SANA CONEX Bacău	6426	01.02.2005	31.12.2005	lucrări la infrastructura feroviară
230.	SARMIS Bacau	5909	03.01.2005	31.12.2005	construcție, reparație și întreținere căi ferate în execuție manuală și mecanizată
231.	SCRL Brașov	5947	03.01.2005	31.12.2005	reparații și revizii locomotive
232.	SCITA CONSTRUCT Craiova	6228	03.01.2005	31.12.2005	întreținere și reparare a infrastructurii feroviare
233.	SCUDAS Pascani	5728	03.01.2005	31.12.2005	fabricarea de piese de schimb pentru material rulant
234.	SIMC București	5991	03.01.2005	31.12.2005	reparații utilaje de întreținere a infrastructurii feroviare
235.	SEFER Brazi	6065	03.01.2005	31.12.2005	întreținere și revizii locomotive, întreținere curentă și reparații periodice în execuție manuală la linii CF industriale și revizii tehnice la trenuri în stații CF
236.	SEFER Cluj	6663	01.04.2005	31.12.2005	întreținere curentă și reparație periodică a liniilor CF fără sudarea șinelor
237.	SERVICE FAUR București	6005	03.01.2005	31.12.2005	construire, modernizare, întreținere și reparare a materialului rulant
238.	SIMCO Craiova	5884	03.01.2005	31.12.2005	subtraversări prin foraj orizontal
239.	SIRV Brasov	5912	03.01.2005	31.12.2005	modernizare și reparare a materialului rulant și confecționare piese de schimb
240.	SIRV Caransebes	5611	03.01.2005	31.12.2005	construire, modernizare, întreținere și reparare MR
241.	SIRV Marasesti	5727	03.01.2005	31.12.2005	revizii și reparații vehicule feroviare și reparare piese de schimb pentru material rulant

Nr. crt.	Denumirea agentului economic	Nr. contract IT	Data începerii	Data expirării	Obiectul contractului
242.	SIRV Titu	6059	03.01.2005	31.12.2005	revizii și reparații vehicule feroviare și reparare piese de schimb pentru material rulant
243.	SMR Bals	6072	03.01.2005	31.12.2005	fabricare piese de schimb pentru material rulant
244.	SODEM PROEXPORT Cluj	5965	03.01.2005	31.12.2005	lucrări la infrastructura feroviară
245.	SOFTRONIC Craiova	5612	03.01.2005	31.12.2005	construire, modernizare, întreținere și reparare a materialului rulant
246.	SOPMET București	6597	01.04.2005	31.12.2005	subtraversări CF cu diametrul de la 1000 la 2500 mm
247.	SPECON Iasi	6141	03.01.2005	31.12.2005	lucrări la infrastructura feroviară
248.	SPIACT Arad	5710	03.01.2005	31.12.2005	fabricare, întreținere și reparare echipamente, subansambluri și piese de schimb pentru instalații feroviare
249.	SPIACT Brasov	5800	03.01.2005	31.12.2005	fabricare, întreținere și reparare echipamente, subansambluri și piese de schimb pentru instalații feroviare
250.	SPIACT CFR Galati	6041	03.01.2005	31.12.2005	fabricare, întreținere și reparare instalații SCB, TTR, echipamente electronice, de automatizare și sisteme de alarmă CF
251.	SPIACT Cluj	5908	03.01.2005	31.12.2005	fabricare, întreținere și reparare instalații CF
252.	SPIACT Craiova	5614	03.01.2005	31.12.2005	servicii de întreținere, reparații, construcții montaj aparataj siguranța circulației SCB, TTR, IFTE, ELF
253.	SPIT Bucovina Suceava	6062	03.01.2005	31.12.2005	fabricare piese de schimb pentru material rulant
254.	STILFER Timișoara	6684	01.04.2005	31.12.2005	revizii planificate și reparații accidentale la LDH 450/700 CP și LDE 1250 CP
255.	STRUCTURAL CONS Slobozia	5883	03.01.2005	31.12.2005	lucrări la infrastructura feroviară
256.	SUDAREC București	6390	01.03.2005	31.12.2005	sudură electrică, aluminotermică și producție secundară industrială
257.	SWIETELSKY C.F. București	7640	01.10.2005	31.12.2005	lucrări de construcții, reparații și întreținere linii
258.	TAF Bacau	5726	03.01.2005	31.12.2005	întreținere și reparare a liniilor CF
259.	TAJTRANS Timisoara	6122	03.01.2005	31.12.2005	construcție, reparații și întreținere linii CF
260.	TANIB Divertis SRL Craiova	6061	03.01.2005	31.12.2005	întreținere și reparare vehicule feroviare motoare
261.	TEHNO CONSTRUCT Constanta	5848	03.01.2005	31.12.2005	întreținere și reparare periodică a liniilor CF în execuție manuală
262.	TEHNOTON Iasi	5893	03.01.2005	31.12.2005	fabricare inductoare de cale, transformatoare și alte echipamente electrice pentru infrastructura feroviară
263.	TEK Bacău	7216	01.07.2005	31.12.2005	lucrări de construcție, refacție, reparare și întreținere linii CF
264.	TELI Pitești	6048	03.01.2005	31.12.2005	construcții, reparații și întreținere linii CF
265.	TERMEX Balș	6429	01.03.2005	31.12.2005	fabricare saboți de frână S1 și S2 tip P10
266.	TIBOB TRANS Brașov	5799	03.01.2005	31.12.2005	întreținere material rulant
267.	TIMKEN Romania Ploiesti	6011	03.01.2005	31.12.2005	fabricare rulmenți pentru material rulant
268.	TIMPURI NOI Buc.	6006	03.01.2005	31.12.2005	fabricare piese de schimb pentru material rulant
269.	TISERV SRL Timișoara	6121	03.01.2005	31.12.2005	reparații linii CF în execuție manuală
270.	TOTAL PROIECT Iasi	6140	03.01.2005	31.12.2005	lucrări la infrastructura feroviară
271.	TOURING TRADING Craiova	6049	03.01.2005	31.12.2005	fabricare piese de schimb pentru material rulant
272.	TRADUCTOARE Pașcani	6047	03.01.2005	31.12.2005	fabricare piese de schimb pentru material rulant
273.	TRAFER Dej	6256	01.04.2005	31.12.2005	reparații linii CF și poduri în execuție manuală
274.	TRANSILVANA SOCOM Sebeș	6104	03.01.2005	31.12.2005	producția de piese turnate din fontă
275.	TRAVERTEC Buzău	6959	01.06.2005	31.12.2005	fabricare traverse din beton precomprimat
276.	TRIPLEX Galați	6683	15.04.2005	31.12.2005	construcție, reparații și întreținere linii CF și poduri CF
277.	TUNELE Brasov	5613	03.01.2005	31.12.2005	lucrări la infrastructura feroviară
278.	TURNĂTORIA ORION Cîmpina	5845	03.01.2005	31.12.2005	fabricare piese turnate din fontă, oțel și alte aliaje
279.	UCM Reșița	6071	03.01.2005	31.12.2005	fabricarea de piese de schimb pentru material rulant
280.	UMERVA Ploiesti	6012	03.01.2005	31.12.2005	construire, modernizare, întreținere și reparare MR
281.	UNICONSTRUCT Brasov	5642	03.01.2005	31.12.2005	lucrări la infrastructura feroviară
282.	UPETROM-1MAI Ploiesti	5714	03.01.2005	31.12.2005	fabricarea de piese de schimb pentru material rulant
283.	UTIL CONSTRUCT Craiova	6073	03.01.2005	31.12.2005	reparații și întreținere linii CF
284.	UTILTRANS SA Constanța	5471	18.10.2004	31.12.2005	construcții, reparații și întreținere linii CF în execuție manuală și mecanizată și consolidări și apărări terasamente CF
285.	VAE APCAROM Buzau	6277	01.02.2005	31.12.2005	fabricarea de aparate de cale și aparate de compensare a căii inclusiv montare aparate în cale

Nr. crt.	Denumirea agentului economic	Nr. contract IT	Data începerii	Data expirării	Obiectul contractului
286.	VATRICI FER SRL Brăila	6823	03.05.2005	31.12.2005	construcții, reparații și întreținere infrastructură feroviară
287.	VERAL COM Tg.Mureș	5910	03.01.2005	31.12.2005	lucrări la infrastructura feroviară
288.	VESTA INVESTMENT Otopeni	6958	23.05.2005	31.12.2005	fabricare indicatoare de semnalizare feroviară
289.	VEST CONSTRUCT Brașov	7116	01.06.2005	31.12.2005	lucrări de construcții și de geniu civil
290.	VEST METAL Oradea	6070	03.01.2005	31.12.2005	fabricarea de piese de schimb pentru material rulant
291.	VIA ROM București	7027	01.06.2005	31.12.2005	Lucrări de întreținere și reparații linii CF fără sudarea șinelor
292.	VIA SERV CONSTRUCT Buc.	6243	01.02.2005	31.12.2005	construcții și reparații linii CF
293.	VICTORIA CONSTR Resita	5725	03.01.2005	31.12.2005	lucrări la infrastructura feroviară
294.	VIL CONSTRUCT Buzău	6719	15.04.2005	31.12.2005	construcții și reparații clădiri și reparații linii CF în execuție manuală
295.	VIMECOMIXT Vanju Mare	5827	03.01.2005	31.12.2005	fabricarea de piese de schimb pentru material rulant
296.	VITALEX Com-Prod Vânători Neamț	6060	03.01.2005	31.12.2005	fabricare piese de schimb din cauciuc pentru transport feroviar
297.	VULCOM Brașov	5804	03.01.2005	31.12.2005	fabricare articole tehnice din cauciuc pentru CF
298.	WEGLAND ALPIN Lipova	5810	03.01.2005	31.12.2005	fabricare traverse de cale ferată
299.	WEST STAR SRL Iași	6023	03.01.2005	31.12.2005	lucrări la infrastructura feroviară

**Lista stațiilor CF autorizate din punct de vedere tehnic conform OMT 340/1999
în perioada 01.07.2005 – 30.09.2005**

Nr. crt.	Stații C.F. și subunități afiliate	Gradul stației	Serie și nr. autorizație	Data emiterii	Data expirării
REGIONALA C.F. CRAIOVA					
1.	BRADU DE SUS	I	AS 302	01.08.2005	31.07.2015
2.	BRADU RAFINARIE	HM	AS 303	01.08.2005	31.07.2015
3.	BRANET	HM	AS 308	03.10.2005	02.10.2015
4.	GOLESTI	I	AS 305	03.10.2005	02.10.2015
5.	PARVU	HM	AS 304	01.08.2005	31.07.2015
6.	PIATRA OLT	I	AS 307	03.10.2005	02.10.2015
7.	PITESTI	I	AS 301	01.08.2005	31.07.2015
8.	STEFANESTI ARGES	HM	AS 306	03.10.2005	02.10.2015

Titularii certificatelor de conformitate a sistemului calității emise de OCS MQ - AFER conform SR EN ISO 9001:2001 în perioada 01.07.2005 – 30.09.2005

Nr. crt.	Titular certificat	Serie, nr. certificat	Data emiterii	Valabilitate	Domeniul de activitate
1.	ANTARES HOMES S.R.L. RÂMNICU VÂLCEA	SMC132*	20.07.2005	20.07.2008	CONSTRUCȚII – FA 45 - Construcții de clădiri și lucrări de geniu civil – 452 (4521 – clădiri; 4522; 454); - Lucrări de instalații pentru clădiri – 453 (excepție: 4533 – gaze; 4534 – poz.1).
2.	ATELIERELE C.F.R. GRIVIȚA S.A. BUCUREȘTI	SMC129	20.07.2005	20.07.2008	CONSTRUCȚIA ȘI REPARAREA MATERIALULUI RULANT – DM 3520 Proiectare pentru modernizare vagoane de călători (clasă, poștă, dormitor, bar, salon, speciale); Reparații, reconstrucții și modernizări vagoane de călători (clasă, poștă, dormitor, bar, salon, speciale); Fabricație și reparație subansamble și piese de schimb pentru materialul rulant (portsaboți, aparate de tracțiune, părți componente instalații vagoane).
3.	AT-TA PROD S.R.L. BRAȘOV	SMC131*	20.07.2005	20.07.2008	CONSTRUCȚII – FA 45 Organizarea de șantier și pregătirea terenului – 451 (excepție – analize ale terenului de fundare); Construcții de clădiri și lucrări de geniu civil – 452 (revizii poduri–4521;căi ferate–4523); Lucrări de finisare – 454 (vopsitorii construcții ingineresti).

Nr. crt.	Titular certificat	Serie, nr. certificat	Data emiterii	Valabilitate	Domeniul de activitate
4.	BETA COPS S.R.L. BUCUREȘTI	SMC 003	23.09.2005	23.09.2008	ACTIVITĂȚI DE ARHITECTURĂ, INGINERIE ȘI SERVICII DE CONSULTANȚĂ TEHNICĂ LEGATE DE ACESTEA – KA 7420 Studii și proiecte de lucrări, în toate fazele, cu documentațiile tehnice și economice aferente, pentru obiective noi, reparații și modernizări în domeniul construcțiilor, teme de cercetare, dezvoltare, servicii de consulting, engineering și asistență tehnică în același domeniu.
5.	CLASSFER S.R.L. RÂMNICU VÂLCEA	SMC136*	08.08.2005	08.08.2008	TRANSPORTURI PE CALEA FERATĂ – IA 6010 Activitatea transporturilor de mărfuri pe CF; Activitatea de manevră.
6.	CONSTRUCȚII CĂI FERATE DRUMURI ȘI PODURI S.R.L. PLOIEȘTI	SMC125*	20.07.2005	20.07.2008	CONSTRUCȚII – FA 45 Demolarea construcțiilor, terasamente și organizare de șantiere (organizare de șantiere, subtraversare căi de comunicație) – 4511; Construcții de clădiri și lucrări de geniu – 4521; Construcții de autostrăzi, drumuri, aerodroame și baze sportive (lucrări de construcții, reparații și întreținere căi ferate cu ecartament normal – fără sudarea șinelor, inclusiv poduri/ podețe, terasamente) – 4523; Alte lucrări speciale de construcții – 4525; Lucrări de instalații pentru clădiri (cu excepția celor de gaze naturale) – 453; Lucrări de finisare (pentru clădiri) – 454.
7.	ELECTRIC INSTAL S.R.L. IAȘI	SMC143	23.09.2005	23.09.2008	CONSTRUCȚII – FA 45 Proiectare, execuție, reparare sau modernizare linii electrice aeriene sau în cablu, cu tensiuni între 0,4-20 kV și de posturi de transformare – FA 4521, 4531; Proiectare, execuție, reparare sau modernizare rețele de iluminat public, aeriene și subterane – FA 4521; Proiectare, execuție, reparare sau modernizare instalații de legare la pământ rețele și instalații electrice cu tensiuni între 0,4-20kV – FA 4521, 4531; Proiectare, execuție, reparare sau modernizare construcții aferente – FA 4521; Proiectare, execuție, reparare sau modernizare bransamente aeriene și subterane – FA 4521, 4531; Proiectare, execuție, reparare sau modernizare instalații electrice interioare pentru construcții civile și industriale – FA 4531.
8.	HIDRO SALT-B-92 S.R.L. BUCUREȘTI	SMC140*	23.09.2005	23.09.2008	CONSTRUCȚII – FA 45 Demolarea construcțiilor, terasamente și organizare de șantiere – 4511; Construcții de clădiri și lucrări de geniu – 4521; Lucrări de învelitori, șarpante și terase la construcții – 4522; Alte lucrări speciale de construcții (hidroizolații) – 4525; Lucrări de instalații pentru clădiri (electrice, tehnico-sanitare, încălzire, climatizare) – 453; Lucrări de finisare – 454.
9.	INSTITUTUL DE PROIECTĂRI ȘI ÎNCERCĂRI VEHICULE DE CALE FERATĂ S.A. TRINITY RAIL ARAD	SMC128	20.07.2005	20.07.2008	CERCETARE-DEZVOLTARE ÎN ȘTIINȚE FIZICE ȘI NATURALE – KA 7310 Cercetare pentru vagoane de marfă. ACTIVITĂȚI DE ARHITECTURĂ, INGINERIE ȘI SERVICII DE CONSULTANȚĂ TEHNICĂ – KA 7420 Proiectare/ dezvoltare pentru vagoane de marfă; Consultanță în domeniul materialului rulant. ACTIVITĂȚI DE TESTĂRI ȘI ANALIZE TEHNICE – KA 7430 Probe și încercări pentru vagoane de marfă.
10.	LOGISTIC SERVICES DANUBIUS S.R.L. TIMIȘOARA	SMC135*	08.08.2005	08.08.2008	TRANSPORTURI PE CALEA FERATĂ – IA 6010 Activitatea transporturilor de mărfuri pe calea ferată; Activitatea de manevră.
11.	PROTOS S.R.L. ALBA IULIA	SMC142*	23.09.2005	23.09.2008	COMERȚ CU RIDICATA AL COMBUSTIBILILOR SOLIZI, LICHIZI ȘI GAZOȘI ȘI AL PRODUSELOR DERIVATE – GA 5151.

Nr. crt.	Titular certificat	Serie, nr. certificat	Data emiterii	Valabilitate	Domeniul de activitate
12.	REMARUL "16 FEBRUARIE" CLUJ NAPOCA	SMC 005	03.10.2005	03.10.2008	Construcția și repararea materialului rulant – DM 3520 (Întreținere, reparare și modernizare locomotive LDH, LDE, LE, LA; vagoane călători; vagoane marfă; vagoane încălzit trenuri; automotoare; pluguri de zăpadă; macarale C.F.; vagoane dozator; amenajare vagoane). Turnarea fontei și metalelor neferoase – DJ 2751; 2753; 2754; Fabricarea produselor metalice obținute prin deformare plastică – DJ 2840; Producția de rezervoare, cisterne și containere metalice – DJ 2811; DJ 2821; Fabricarea de mașini și utilaje cu specific feroviar – DK 2956; DK 2911; Fabricarea altor produse din cauciuc – DH 2513; Tratarea și acoperirea metalelor; Operațiuni de mecanică generală – DJ 2851; Fabricarea echipamentelor de ridicat și manipulat – DK 2922.
13.	RIMS CO S.R.L. BUCUREȘTI	SMC 002	23.09.2005	23.09.2008	ACTIVITĂȚI DE ARHITECTURĂ, INGINERIE ȘI SERVICII DE CONSULTANȚĂ TEHNICĂ LEGATE DE ACESTEA – KA 7420 Proiectare, asistență tehnică și consultanță pentru lucrări de infrastructură de transport feroviar și drumuri, lucrări de artă și lucrări conexe căii ferate.
14.	ROMVAG S.A. CARACAL	SMC130	20.07.2005	20.07.2008	CONSTRUCȚIA ȘI REPARAREA MATERIALULUI RULANT – DM 3520 Proiectare pentru construcție și modernizare vagoane de marfă (vagoane acoperite și vagoane descoperite pe 2 și 4 osii, vagoane cistemă); Reparații, reconstrucții și modernizări vagoane de marfă (vagoane acoperite și vagoane descoperite pe 2 și 4 osii, vagoane cistemă); Fabricație și reparație subansamble și piese de schimb pentru materialul rulant (portsaboți, aparate de tracțiune, părți componente instalații vagoane).
15.	RT PROD SERV S.R.L. CONSTANȚA	SMC138*	12.08.2005	12.08.2008	ACTIVITĂȚI DE ÎNTREȚINERE ȘI CURĂȚARE A CLĂDIRILOR – KA 7470: Dezinsecție, dezinfecție, deratizare. LUCRĂRI DE IZOLAȚII ȘI PROTECȚIE ANTICOROZIVĂ – FA 4532 : Ignifugare.
16.	SALVOSID S.A. GALAȚI	SMC137*	08.08.2005	08.08.2008	ALTE ACTIVITĂȚI DE SERVICII PRESTATE ÎN PRINCIPAL ÎNTREPRINDERILOR – KA 7487 : Activități de prevenire și stingere a incendiilor; Activități de încărcare și întreținere a stingătoarelor; Alte servicii în domeniul apărării împotriva incendiilor. ACTIVITĂȚI DE INVESTIGAȚIE ȘI PROTECȚIE A BUNURILOR ȘI PERSOANELOR – KA 7460 : Paza obiectivelor, bunurilor, valorilor și protecția persoanelor.
17.	SERVICE FAUR S.R.L. BUCUREȘTI	SMC134*	08.08.2005	08.08.2008	FABRICAREA DE CONSTRUCȚII METALICE ȘI PĂRȚI COMPONENTE ALE STRUCTURILOR METALICE – DJ 2811 REPARAREA DE MOTOARE ȘI TURBINE – DK 2911 REPARAREA DE POMPE ȘI COMPRESOARE – DK 2912 FABRICAREA ȘI REPARAREA LAGĂRELOR, ANGRENAJELOR ȘI ORGANELOR MECANICE DE TRANSMISIE – DK 2914 REPARAREA UTILAJELOR PENTRU EXTRACȚIE ȘI CONSTRUCȚII – DK 2952 REPARAREA DE MOTOARE, GENERATOARE ȘI TRANSFORMATOARE ELECTRICE – DL 3110 - Repararea grupurilor electrogene. CONSTRUCȚIA ȘI REPARAREA MATERIALULUI RULANT – DM 3520 - Asistența tehnică, servicii, revizii și reparații (planificate și accidentale) pentru material rulant motor cu tracțiune Diesel, vagoane marfă și călători, rame electrice de metrou, tramvaie. - Fabricarea și repararea de piese de schimb și agregate pentru acestea.

Nr. crt.	Titular certificat	Serie, nr. certificat	Data emiterii	Valabilitate	Domeniul de activitate
18.	SOCIETATEA COMERCIALĂ DE EXPLOATARE A VAG. DE DORMIT, CUȘETĂ, RESTAURANT ȘI BAR „CFR GEVARO” S.A. BUCUREȘTI	SMC133*	20.07.2005	20.07.2008	TRANSPORTURI PE CALEA FERATĂ – IA 6010 Exploatarea vagoanelor de dormit, cușetă, restaurant și bar.
19.	Stații Spălare Vagoane Cisternă „C.F.R. S.S.V.A.C.” S.A. PLOIEȘTI	SMC126*	20.07.2005	20.07.2008	Alte activități anexe transporturilor terestre – IA 6321 - spălare vagoane C.F. cisternă. Întreținerea și repararea autovehiculelor – GA 5020 - spălare sisteme auto. Fabricarea produselor obținute prin prelucrarea țigeliului - DF 2320 - producere păcură tip SVC.
20.	TEOREMA S.R.L. GALAȚI	SMC141*	23.09.2005	23.09.2008	Construcții de autostrăzi, drumuri, aerodroame și baze sportive-FA 4523 Executare de marcaje rutiere.
21.	TIMPROD S.R.L. SUCEAVA	SMC139	23.09.2005	23.09.2008	Montare și reparare recipiente metalice stabile sub presiune - DJ 2821; Instalare, montare, punere în funcțiune, reparare cazane de abur, apă fierbinte, apă caldă și abur de joasă presiune – DJ 2822; Lucrări de construcții aferente instalațiilor – FA 4521; Alte lucrări de instalații (distribuție gaze) – FA 4534; Lucrări de instalații tehnico-sanitare – FA 4533; Servicii de proiectare tehnică pentru execuția de cazane pentru încălzire centrală, execuția de rezervoare metalice, instalații interioare de încălzire centrală, climatizare și de distribuție a gazelor – KA 7420.
22.	UNICOM S.A. GALAȚI	SMC127*	20.07.2005	20.07.2008	Construcții – FA 45 Demolarea construcțiilor, terasamente și organizare de șantier - 4511; Construcții de clădiri sau părți ale acestora – 4521, 4522; Lucrări de instalații pentru clădiri- 4521; Lucrări de finisare - 454; Reparații drumuri de acces, rampe, peroane CF – 4523. Fabricarea elementelor din beton, ciment și ipsoS - DI 266 Fabricarea elementelor din beton (prefabricate din beton) pentru construcții - 2661; Fabricarea de construcții metalice – DJ 281 Fabricarea de construcții, structuri și tâmplării metalice - 2811.

Notă:

* - Exclusiv: clauza 7.3. «Proiectare și dezvoltare».

Lista autorizațiilor și a vizelor periodice acordate de AFER laboratoarelor de încercări conform OMT nr. 410/1999 în perioada 01.07.2005 – 30.09.2005

Nr. crt.	Denumire societate Localitate	Denumire laborator de încercări*	AL/VIZĂ AL	Nr. autorizație	Data emiterii**	Valabilitate viză
1.	AEROSTAR SA BACĂU	Laborator de încercări fizico-mecanice și analize mecanice	AL	247/2005	13.07.2005	07.07.2005-06.07.2007
2.	CFR IRLU SA - SECȚIA IRLU CRAIOVA	Laborator de determinări fizico-chimice	VIZĂ AL	133/2001-R2	20.09.2005	29.08.2003-29.08.2005-29.08.2007
3.	CN ROMARM SA FILIALA UZINA MECANICĂ MIJA SA MIJA	Laborator fizico-chimic și metrologic	VIZĂ AL	216/2003	13.10.2005	04.08.2005-04.08.2007
4.	COMPA SA SIBIU	Laboratorul fizico-chimic	AL	207/2003-R	26.07.2005	02.04.2005-02.04.2007
5.	CONSTRUCȚII FERROVIARE "MOLDOVA" SA IAȘI	Laborator Central de Încercări în c-ții	VIZĂ AL	111/2001-R	24.08.2005	08.05.2003-08.05.2005-08.05.2007
6.	ELECTROPUTERE SA CRAIOVA	Laborator de examinări nedistructive (END)	VIZĂ AL	217/2003-R	29.09.2005	
7.	G&M 2000 SRL BUCUREȘTI	Laborator de încercări fizico-chimice	VIZĂ AL	209/2003-R	10.08.2005	08.04.2005-08.04.2007
8.	ICPE SA BUCUREȘTI	Laboratorul de încerc. pt. certif.prod.electrice (LICPE)	VIZĂ AL	121/2001-R2	08.09.2005	19.07.2003-19.07.2005-19.07.2007
9.	IPROEB SA BISTRIȚA	Laboratorul SC IPROEB SA	VIZĂ AL	092/2001-R2-E	15.07.2005	18.03.2003-18.03.2005-18.03.2007

Lista autorizațiilor și a vizelor periodice acordate de AFER laboratoarelor de încercări conform OMT nr. 410/1999 în perioada 01.07.2005 – 30.09.2005

Nr. crt.	Denumire societate Localitate	Denumire laborator de încercări*	AL/VIZĂ AL	Nr. autorizație	Data emiterii**	Valabilitate viză
10.	MECHEL TÂRGOVIȘTE SA TÂRGOVIȘTE	Laboratorul central și de cercetare	VIZĂ AL	038/2000-R2	11.08.2005	07.08.2002-07.08.2004-07.08.2006
11.	ORGANE DE ASAMBLARE SA BRAȘOV	Laboratorul central	VIZĂ AL	176/2002-R	06.09.2005	06.06.2004-06.06.2006
12.	PETROTEL-LUKOIL SA PLOIEȘTI	Serviciul încercări	VIZĂ AL	214/2003-R	04.07.2005	02.06.2005-02.06.2007
13.	PRODCOMPLEX SA TG.MUREȘ	Laborator de încerc.fizico-mecanice și analize chimice	VIZĂ AL	132/2001-E-R	28.09.2005	20.08.2003-20.08.2005-20.08.2007
14.	PRODPLAST SA BUCUREȘTI	Laboratorul de încercări fizico-chimice și mecanice	VIZĂ AL	126/2001-R2	11.08.2005	06.08.2003-06.08.2005-06.08.2007
15.	RAPID SA BISTRIȚA	Laborator de încerc.fizico-chimice,încerc.mec.,analize metalografice	VIZĂ AL	001/1999-R3	04.10.2005	03.08.2001-03.08.2005-03.08.2007
16.	RETROM SA PAȘCANI	Laborator de încercări Electrice, Fizico-mecanice, climatice și chimice	VIZĂ AL	122/2001-R2	18.08.2005	28.06.2003-28.06.2005-28.06.2007
17.	RONERA RUBBER SA BASCOV	Laborator încercări	VIZĂ AL	215/2003-R	18.08.2005	09.07.2005-09.07.2007
18.	SNTFC - RTFC BUCUREȘTI SA DEPOUL LOC. SIBIU	LABORATOR DETERMINĂRI FIZICO-CHIMICE	AL	248/2005	11.08.2005	10.08.2007
19.	SNTFC CFR CĂLĂTORI SA - DEPOUL DE LOCOMOTIVE CFR IAȘI REG. DE TRANSPORT FEROVIAR DE CĂLĂTORI IAȘI	Laboratorul de determ.fizico-chimice	VIZĂ AL	129/2001-R2	01.09.2005	15.08.2003-15.08.2005-15.08.2007
20.	SNTFC CFR CĂLĂTORI SA - RTFC TIMIȘOARA DEPOUL DE LOCOMOTIVE TIMIȘOARA	Laboratorul de determinări fizico-chimice	VIZĂ AL	083/2001-R2	25.07.2005	14.02.2003-14.02.2005-14.02.2007
21.	SNTFC CFR CĂLĂTORI SA - RTFC TIMIȘOARA SECȚIA EXPLOATARE LOCOMOTIVE CĂLĂTORI-LUGOJ	Laboratorul de determinări fizico-chimice	VIZĂ AL	084/2001-R	25.07.2005	14.02.2003-14.02.2005-14.02.2007
22.	SNTFC CFR CĂLĂTORI SA - RTFC TIMIȘOARA SECȚIA EXPLOATARE LOCOMOTIVE CĂLĂTORI-ORAVIȚA	Laboratorul de determinări fizico-chimice	VIZĂ AL	085/2001-R	25.07.2005	14.02.2003-14.02.2005-14.02.2007
23.	SNTFC CFR CĂLĂTORI SA - SECȚIA EXPLOATARE LOCOMOTIVE CĂLĂTORI BACĂU – REG.DE TRANSPORT FEROVIAR DE CĂLĂTORI IAȘI	Laboratorul de determ.fizico-chimice	VIZĂ AL	130/2001-R2	01.09.2005	15.08.2003-15.08.2005-15.08.2007
24.	SNTFM CFR MARFĂ SA - SUCURSALA MARFĂ CLUJ DEPOUL DE EXPLOATARE LOCOMOTIVE MARFĂ ORADEA	Laboratorul de determinări fizico-chimice și prot.mediuului	VIZĂ AL	213/2003-R	26.07.2005	23.04.2005-23.04.2007
25.	SPIACT CRAIOVA SA CRAIOVA	Laborator de încercări mecano-chimice	AL	249/2005	13.09.2005	09.09.2005-08.09.2007
26.	TEHNOTON SA IAȘI	Laborator de încercări	VIZĂ AL	123/2001-R	23.09.2005	19.07.2003-19.07.2005-19.07.2007
27.	TIMKEN ROMÂNIA SA PLOIEȘTI	Laborator chimic	VIZĂ AL	109/2001-R2	04.07.2005	02.05.2003-02.05.2005-02.05.2007
		Laborator metalografic	VIZĂ AL	108/2001-R2	04.07.2005	02.05.2003-02.05.2005-02.05.2007
28.	TRAPEC SA BUCUREȘTI	Laborator de încercări în construcții	VIZĂ AL	252/2005	04.10.2005	14.04.2005-14.04.2007
29.	TUNELE SA BRAȘOV	Laborator de încerc.în constr.CIOFRÂNGENI	AL	251/2005	13.09.2005	12.09.2005-11.09.2007
		Laborator de încerc.în constr.APREF BUZĂU	AL	250/2005	13.09.2005	12.09.2005-11.09.2007
30.	VAE APCAROM SA BUZĂU	Laborator de încercări fizico-mecanice, analize metalografice și încerc. nedestructive	VIZĂ AL	002/1999-R2	17.10.2005	09.08.2001-09.08.2003-09.08.2005-09.08.2007
31.	VEST METAL SA ORADEA	Laborator încercări fizico-chimice	VIZĂ AL	210/2003-R	22.08.2005	09.04.2005-09.04.2007

* Lista detaliată a încercărilor autorizate pentru fiecare laborator de încercări menționat în listă se află în anexa autorizației emise de AFER și poate fi consultată la deținător sau la AFER;

**Autorizația se acordă pentru o perioadă de 10 ani de la data eliberării și este valabilă numai în condițiile vizării periodice a acesteia, de către AFER, la intervale de doi ani începând de la data eliberării ei.

**Lista atestatorilor și vizelor periodice acordate de AFER standurilor și dispozitivelor speciale
conform OMT nr. 410/1999 în perioada 01.07.2005 – 30.09.2005**

Nr. crt.	Denumire societate	Localitate sediu	Denumire stand/ dispozitiv special	AS/viză AD/viză	Nr. atestat	Data emiterii	Valabilitate viză*
1.	ALSTOM TRANSPORT SA	București	Disp.de măsurat dist.dintre fețele int.ale roților osiei montate	VIZĂ AD	1669/2004-R	10.08.2005	22.08.2006
			Disp.de măsurat dist.dintre fețele int.ale roților osiei montate	VIZĂ AD	1536/2004-R	10.08.2005	29.03.2006
			Disp.de măsurat dist.dintre fețele int.ale roților osiei montate	VIZĂ AD	1537/2004-R	10.08.2005	29.03.2006
			Disp.de măsurat dist.dintre fețele int.ale roților osiei montate	VIZĂ AD	1539/2004-R	10.08.2005	29.03.2006
			Disp.de măsurat dist.dintre fețele int.ale roților osiei montate	VIZĂ AD	1573/2004-R	10.08.2005	16.05.2006
			Disp.de măsurat dist.dintre fețele int.ale roților osiei montate	VIZĂ AD	1574/2004-R	10.08.2005	16.05.2006
			Disp.de măsurat dist.dintre fețele int.ale roților osiei montate	VIZĂ AD	1670/2004-R	10.08.2005	22.08.2006
			Disp.de măsurat dist.dintre fețele int.ale roților osiei montate	VIZĂ AD	1538/2004-R	10.08.2005	29.03.2006
			Disp.de măsurat dist.dintre fețele int.ale roților osiei montate	VIZĂ AD	1575/2004-R	10.08.2005	16.05.2006
			Stand de verif.și reglat sistem de conducere R.E.M. Tip SACVAM-3	AS	2012/2005	03.08.2005	03.08.2005-02.08.2007
			Stand de rodat transmisie tip MRU-28 pt.vag.de metrou	AS	2013/2005	03.08.2005	03.08.2005-02.08.2007
			Stand de verif.resorturi de cauciuc pt.suspensia primară a ramelor de metrou	AS	2090/2005	30.09.2005	30.09.2005-29.09.2007
			Mașina de echilibrat rotoare pt.mașini electrice rotative	VIZĂ AS	1351/2003	03.08.2005	10.04.2005-10.04.2007
			Stand de rodat și probat compresoare	VIZĂ AS	1012/2002-R1	10.08.2005	05.06.2004-05.06.2006
2.	ARIS SA	Arad	Stand de încercat la tracț.axe triunghiulare și bare bifurcate	AS	1993/2005	18.07.2005	15.07.2005-14.07.2007
			Stand de probat sub sarcină boghiuri tip Y25 și tip MD	AS	1992/2005	18.07.2005	15.07.2005-14.07.2007
			Stand de măsurat cadre de boghiuri tip Y25	AS	1991/2005	18.07.2005	15.07.2005-14.07.2007
3.	ASTRA VAGOANE CĂLĂTORI SA	Arad	Linia CFU cu planeitate controlată pt.verif./reglarea suspensiei și determin.sarcinilor pe roți la vehic.ferov.	VIZĂ AS	556/2001-E	18.07.2005	11.06.2003-11.06.2005-11.06.2007
			Stand de probat cadrul de boghiu tip Y32 sub sarcină statică	VIZĂ AS	555/2001-R	15.07.2005	10.06.2003-10.06.2005-10.06.2007
			Stand de măsurat carcase pt.vag.de căl.	VIZĂ AS	558/2001-R	15.07.2005	11.06.2003-11.06.2005-11.06.2007
			Stand de probat reg.de abur de joasă tens.	VIZĂ AS	671/2001-R	03.10.2005	17.09.2003-17.09.2005-17.09.2007
			Stand pt.probat inst.de încălz.a vag.de căl.	VIZĂ AS	669/2001-R	03.10.2005	17.09.2003-17.09.2005-17.09.2007
			Stand mobil pt.probe finale la inst.de frână	VIZĂ AS	591/2001-R	03.10.2005	15.07.2003-15.07.2005-15.07.2007
			Stand mobil de probat generatorul de osie cu turație variabilă	VIZĂ AS	670/2001-R	03.10.2005	17.09.2003-17.09.2005-17.09.2007
			Stand pt.verif.rezist.electrice(curent-retur)carcasă vag.-șină	VIZĂ AS	667/2001-R	03.10.2005	17.09.2003-17.09.2005-17.09.2007
4.	ATELIERELE CFR GRIVIȚA SA	București	Stand pt. încerc. Hidraul. A semiacupl. Aer tip FK 7/A și FK 7/B	VIZĂ AS	1386/2003	31.08.2005	18.06.2005-18.06.2007
			5.	BEGA REPARAȚII VAGOANE SA	Timișoara	Stand probat elemente elastice ale aparatelor de ciocnire și de tracțiune	VIZĂ AS
Stand măs. Dezechilibru static al osiei montate	VIZĂ AS	510/2001-R				19.08.2005	22.05.2003-22.05.2005-22.05.2007

Nr. crt.	Denumire societate	Localitate sediu	Denumire stand/ dispozitiv special	AS/viză AD/viză	Nr. atestat	Data emiterii	Valabilitate viză*
5.	BEGA REPARAȚII VAGOANE SA	Timișoara	Stand pentru probat arcuri în foi și elicoidale	VIZĂ AS	501/2001-R	19.08.2005	22.05.2003- 22.05.2005- 22.05.2007
			Stand de încercare la tracțiune axe triunghiulare și bare de frână	VIZĂ AS	511/2001-R	19.08.2005	23.05.2003- 23.05.2005- 23.05.2007
			Stand verificat încadrarea vag. Marfă în gabaritul redus de vagon	VIZĂ AS	518/2001-R	19.08.2005	24.05.2003- 24.05.2005- 24.05.2007
			Stand pt.verif.etanș.la ploaie	VIZĂ AS	1437/2003	06.10.2005	18.09.2005- 18.09.2007
6.	CFR - SCRL BRAȘOV SA	Brașov	Stand de probat aparatura de frână pt.locom.	VIZĂ AS	1391/2003	07.10.2005	24.06.2005- 24.06.2007
			Stand de măsurat și reglat suspensia și sarcinile statice pe roți și osii la locom.electrice	VIZĂ AS	554/2001-R	07.10.2005	10.06.2003- 10.06.2005- 10.06.2007
7.	CFR - SIRV MĂRĂȘEȘTI SA	Mărășești	Stand mobil pt.probe finale la inst.de frână	VIZĂ AS	490/2001-R	11.08.2005	14.05.2003- 14.05.2005- 14.05.2007
8.	CFR - SIRV SA	Brașov	Disp.de măsurat dist.dintre fețele int.ale roților osiei montate	VIZĂ AD	696/2001-R	30.09.2005	08.10.2003- 08.10.2005- 08.10.2007
			Disp.de măs.dist.dintre fețele ext.ale buzelor roților osiei montate	VIZĂ AD	698/2001-R	30.09.2005	08.10.2003- 08.10.2005- 08.10.2007
			Disp.de măs.dimens.buzei roții	VIZĂ AD	695/2001-R1	30.09.2005	08.10.2003- 08.10.2005- 08.10.2007
			Stand mobil pt.probe finale la inst.de frână	VIZĂ AS	640/2001-R	30.09.2005	28.08.2003- 28.08.2005- 28.08.2007
9.	CFR - SIRV TITU SA	Titu	Stand pt.probat arcuri în foi și elicoidale	AS	2039/2005	09.09.2005	08.09.2005- 07.09.2007
			Stand de probat aparate de ciocnire	AS	2040/2005	09.09.2005	08.09.2005- 07.09.2007
			Stand de probat inst.electrică de încălz.de la vag.de căl.	VIZĂ AS	1083/2002	11.10.2005	15.09.2004- 15.09.2006
10.	CFR IRLU SA - SECȚIA IRLU ADJUD	Adjud	Stand reostatic pt.reglat și probat locom.LDE 2100CP	AS	2076/2005	28.09.2005	27.09.2005- 26.09.2007
			Stand de probat pompe de inj.pt.mot.diesel	VIZĂ AS	589/2001-R	14.10.2005	09.07.2003- 09.07.2005- 09.07.2007
11.	CFR IRLU SA - SECȚIA IRLU BRĂILA	Brăila	Disp.de măsurat dist.dintre fețele int.ale roților osiei montate	AD	2059/2005	20.09.2005	19.09.2005- 18.09.2007
			Disp.de măsurat dist.dintre fețele ext.ale buzelor roților osiei montate	AD	2060/2005	20.09.2005	19.09.2005- 18.09.2007
			Șubler pt.verif.buză bandaj tip SVBB	AD	2062/2005	20.09.2005	20.09.2005- 19.09.2007
			Disp.de măsurat dimens.buzei roții	AD	2061/2005	20.09.2005	19.09.2005- 18.09.2007
			Disp.de măsurat diametrul roții în planul cercului nominal de rulare	AD	2063/2005	20.09.2005	20.09.2005- 19.09.2007
			Inst.tensiometrică pt. determin. sarcinilor pe roți la LDH 1250CP	AS	2058/2005	20.09.2005	19.09.2005- 18.09.2007
			Stand de probat blocuri electronice INDUSI	AS	2057/2005	20.09.2005	19.09.2005- 18.09.2007
			Stand de probat reglatoarele aut.de tens.	AS	2055/2005	20.09.2005	19.09.2005- 18.09.2007
			Stand de probat disp.de sig.și vigență	AS	2056/2005	20.09.2005	19.09.2005- 18.09.2007
			Stand de probat ap.de frână	AS	2054/2005	20.09.2005	19.09.2005- 18.09.2007
			Stand de probat vitezometre HASLER	AS	2053/2005	20.09.2005	19.09.2005- 18.09.2007
			Stand pt.probat pompe principale de ulei	AS	2070/2005	26.09.2005	23.09.2005- 22.09.2007
			Stand pt.probat pompa de apă	AS	2073/2005	26.09.2005	23.09.2005- 22.09.2007
Stand pt.probat pompe auxiliare de ulei,pompe de combustibil și pompe de ulei tip R12	AS	2071/2005	26.09.2005	23.09.2005- 22.09.2007			

Lista atestatorilor și vizelor periodice acordate de AFER standurilor și dispozitivelor speciale conform OMT nr. 410/1999 în perioada 01.07.2005 – 30.09.2005

Nr. crt.	Denumire societate	Localitate sediu	Denumire stand/ dispozitiv special	AS/viză AD/viză	Nr. atestat	Data emiterii	Valabilitate viză*
11.	CFR IRLU SA - SECȚIA IRLU BRĂILA	Brăila	Stand de probat pompe de inj.pt.mot.diesel de locom.	AS	2074/2005	26.09.2005	23.09.2005-22.09.2007
12.	CFR IRLU SA - SECȚIA IRLU BUCUREȘTI TRIAJ	București	Disp.de măsurat dimens.buzei roții	AD	2046/2005	20.09.2005	09.09.2005-08.09.2007
			Disp.de verific.cota qR	AD	2048/2005	20.09.2005	16.09.2005-15.09.2007
			Disp.de măsur.diametrul roții în planul cercului nominal de rulare	AD	2044/2005	26.09.2005	09.09.2005-08.09.2007
			Disp.de măsur.dist.dintre fețele int.ale roților osiei montate	AD	2045/2005	26.09.2005	09.09.2005-08.09.2007
			Disp.de măsur.dimens.buzei roții	AD	2049/2005	26.09.2005	16.09.2005-15.09.2007
13.	CFR IRLU SA - SECȚIA IRLU BUCUREȘTI TRIAJ (Punct de lucru PLOIEȘTI)	București	Stand pt.verif.forței de smulgere a conductorului de conexiune din corpul periei	VIZĂ AS	1288/2003	04.07.2005	03.03.2005-03.03.2007
			Stand pt.verif.resist.de contact între perie și conductorul de conexiune	VIZĂ AS	1304/2003	04.07.2005	24.03.2005-24.03.2007
14.	CFR IRLU SA - SECȚIA IRLU BUZĂU	Buzău	Stand de probat reglatoare de combustibil	AS	2107/2005	13.10.2005	13.10.2005-12.10.2007
15.	CFR IRLU SA - SECȚIA IRLU CRAIOVA	Craiova	Stand pt.probat mașini electrice de curent continuu	VIZĂ AS	613/2001-R	13.09.2005	16.08.2003-16.08.2005-16.08.2007
			Stand pt.verif.rigid.dielectrice a subsambl.maș.electrice de curent continuu	VIZĂ AS	615/2001-R	13.09.2005	16.08.2003-16.08.2005-16.08.2007
			Stand pt.rodă mot.electrice de tracț.tip GDTM 533	VIZĂ AS	614/2001-R	13.09.2005	16.08.2003-16.08.2005-16.08.2007
16.	CFR IRLU SA - SECȚIA IRLU DEJ	Dej	Disp.de măsurat dimens.buzei roții tip SVBB	AD	2095/2005	10.10.2005	07.10.2005-06.10.2007
			Disp.de măsurat dimens.buzei roții tip SVBB	AD	2096/2005	10.10.2005	07.10.2005-06.10.2007
			Stand de probat disp.de sig.și vigență	AS	2050/2005	20.09.2005	19.09.2005-18.09.2007
			Stand de probat stații pt.încărcat baterii de acumulatori	AS	2051/2005	20.09.2005	19.09.2005-18.09.2007
			Stand de probat ansamblul alimentator-amplificator de rele	AS	2052/2005	20.09.2005	19.09.2005-18.09.2007
17.	CFR IRLU SA - SECȚIA IRLU DEJ TRIAJ	Dej	Stand pt.verificarea inst.INDUSI	AS	2043/2005	13.09.2005	09.09.2005-08.09.2007
			Stand de probat robinetul mecanicului tip KD2	VIZĂ AS	255/2001-R	13.09.2005	07.02.2003-07.02.2005-07.02.2007
18.	CFR IRLU SA - SECȚIA IRLU PAȘCANI	Pașcani	Disp.de măsurat dimens.buzei roții	AD	2097/2005	11.10.2005	10.10.2005-09.10.2007
			Disp.de măsurat dimens.buzei roții	AD	2098/2005	11.10.2005	10.10.2005-09.10.2007
			Disp.de măsurat dist.dintre fețele int.ale roților osiei montate	AD	2099/2005	11.10.2005	10.10.2005-09.10.2007
			Stand de probat ansamblul alimentator-amplificator de rele	AS	1988/2005	05.07.2005	04.07.2005-03.07.2007
			Stand de probat alimentatoare de tensiune AEET	AS	1989/2005	05.07.2005	04.07.2005-03.07.2007
			Stand de probat reglatoare automate de tensiune	AS	1990/2005	05.07.2005	04.07.2005-03.07.2007
			Stand de probat arcuri	AS	2081/2005	30.09.2005	28.09.2005-27.09.2007
			Stand pt.verif.stațiilor RTM	AS	2092/2005	06.10.2005	05.10.2005-04.10.2007
19.	CFR IRLU SA - SECȚIA IRLU PIATRA OLT	Piatra Olt	Disp.de măsurat dimens.buzei roții	AD	2106/2005	13.10.2005	12.10.2005-11.10.2007
20.	CFR IRLU SA - SECȚIA IRLU SIMERIA	Simeria	Stand de probat inj.pt.mot.diesel de locom.	VIZĂ AS	512/2001-R	28.09.2005	23.05.2003-23.05.2005-23.05.2007
			Stand de probat pompe de inj.pt.mot.diesel de locom.	VIZĂ AS	513/2001-R	28.09.2005	24.05.2003-24.05.2005-24.05.2007
21.	CFR IRV C-ȚA SA SIRV SUCEAVA LINIA REP. PAȘCANI	Suceava	Stand mobil pt. probe finale la instal frână	AS	2011/2005	01.08.2005	29.07.2005-28.07.2007

Nr. crt.	Denumire societate	Localitate sediu	Denumire stand/ dispozitiv special	AS/viză AD/viză	Nr. atestat	Data emiterii	Valabilitate viză*
22.	CFR IRV C-ȚA SA - SIRV GHIGHIU	Ghighiu	Dispoz. măsurat dimensiunile buzei roții	AD	2010/2005	01.08.2005	29.07.2005-28.07.2007
			Dispoz. măsurat dimensiunile buzei roții	AD	2009/2005	01.08.2005	29.07.2005-28.07.2007
			Dispozitiv măsurat diametrul roții în planul cercului nominal de rulare	AD	2007/2005	01.08.2005	29.07.2005-28.07.2007
			Dispozitiv măsurat diametrul roții în planul cercului nominal de rulare	AD	2008/2005	01.08.2005	29.07.2005-28.07.2007
			Dispozitiv măsurat dist. dintre fețele interioare ale roților osiei montate	AD	2002/2005	01.08.2005	29.07.2005-28.07.2007
			Dispozitiv măsurat dist. dintre fețele interioare ale roților osiei montate	AD	2003/2005	01.08.2005	29.07.2005-28.07.2007
			Dispozitiv măsurat dist. dintre fețele exterioare ale buzelor roților osiei montate	AD	2004/2005	01.08.2005	29.07.2005-28.07.2007
			Dispozitiv măsurat dist. dintre fețele exterioare ale buzelor roților osiei montate	AD	2005/2005	01.08.2005	29.07.2005-28.07.2007
			Stand probat distribuitoare de aer tip KIK	VIZĂ AS	437/2001-R1	11.08.2005	04.05.2003-04.05.2005-04.05.2007
			Stand probat relee de presiune tip KE 1c	VIZĂ AS	391/2001-R1	11.08.2005	05.04.2003-05.04.2005-05.04.2007
			Stand probat robinete de izolare cu alimentator	VIZĂ AS	396/2001-R1	11.08.2005	05.04.2003-05.04.2005-05.04.2007
			Stand probat cameră de comandă cu valvă de descărcare rapidă tip ALV-9a	VIZĂ AS	398/2001-R1	11.08.2005	05.04.2003-05.04.2005-05.04.2007
			Stand probat distribuitoare aer tip KE	VIZĂ AS	378/2001-R1	11.08.2005	05.04.2003-05.04.2005-05.04.2008
			Stand mobil pentru probe finale la instal. frână	VIZĂ AS	416/2001-R1	11.08.2005	23.04.2003-23.04.2005-23.04.2007
			Stand mobil pentru probe finale la instal. frână	VIZĂ AS	417/2001-R1	11.08.2005	23.04.2003-23.04.2005-23.04.2007
Stand mobil pentru probe finale la instal. frână	VIZĂ AS	418/2001-R1	11.08.2005	23.04.2003-23.04.2005-23.04.2008			
23.	CFR IRV SA CONSTANȚA - SIRV BARBOȘI TRIAJ - LINIA REPARAȚII GALAȚI BRATEȘ	Barboși Triaj	Stand mobil pt.probe finale la inst.de frână	AS	2038/2005	01.09.2005	31.08.2005-30.08.2007
24.	CFR IRV SA CONSTANȚA - SIRV CURTICI	Curtici	Disp.de măsurat dist.dintre fețele int.ale roților osiei montate	AD	2077/2005	28.09.2005	27.09.2005-26.09.2007
			Disp.de măsurat dimens.buzei roții	AD	2078/2005	28.09.2005	27.09.2005-26.09.2007
			Disp.de măsurat dimens.buzei roții	AD	2079/2005	28.09.2005	27.09.2005-26.09.2007
			Disp.de măsurat diametrul roții în planul cercului nominal de rulare	AD	2080/2005	28.09.2005	27.09.2005-26.09.2007
25.	CFR IRV SA CONSTANȚA - SIRV PALAS LINII REPARAȚII PORT CONSTANȚA		Stand de probat robinete de izolare cu alimentator	VIZĂ AS	1473/2003-R	28.09.2005	06.11.2005-06.11.2007
			Stand de probat relee de presiune tip KE 1c	VIZĂ AS	1472/2003-R	28.09.2005	06.11.2005-06.11.2007
			Stand de probat distribuitoare de aer tip KE	VIZĂ AS	1474/2003-R	28.09.2005	06.11.2005-06.11.2007
			Stand de probat schimbătorul de regim M-P	VIZĂ AS	1475/2003-R	28.09.2005	06.11.2005-06.11.2007
			Stand pt.încerc.pneumatică a semiacpl.de aer,a robinetelor frontale de aer și a robinetelor semnalelor de alarmă	VIZĂ AS	627/2001-R1	28.09.2005	23.08.2003-23.08.2005-23.08.2007
			Stand de probat camera de comandă cu valvă de descărcare	VIZĂ AS	628/2001-R1	28.09.2005	23.08.2003-23.08.2005-23.08.2007

Lista atestărilor și vizelor periodice acordate de AFER standurilor și dispozitivelor speciale conform OMT nr. 410/1999 în perioada 01.07.2005 – 30.09.2005

Nr. crt.	Denumire societate	Localitate sediu	Denumire stand/ dispozitiv special	AS/viză AD/viză	Nr. atestat	Data emiterii	Valabilitate viză*
25.	CFR IRV SA CONSTANȚA - SIRV PALAS LINII REPARAȚII PORT CONSTANȚA	Constanța	Stand mobil pt.probe finale la inst.de frână	VIZĂ AS	692/2001-R1	28.09.2005	08.10.2003- 08.10.2005- 08.10.2007
			Stand pt.probat robinetul mecanicului tip KD2	VIZĂ AS	618/2001-R1	28.09.2005	21.08.2003- 21.08.2005- 21.08.2007
26.	CFR SCRL BRAȘOV SA	Brașov	Disp.de măsurat dist.dintre fețele int.ale roților osiei montate	AD	2100/2005	11.10.2005	11.10.2005- 10.10.2007
			Disp.de măsurat dimens.buzei roții	AD	2101/2005	11.10.2005	11.10.2005- 10.10.2007
			Disp.de măsurat dimens.buzei roții	AD	2102/2005	11.10.2005	11.10.2005- 10.10.2007
27.	CHIMCOMPLEX SA BORZEȘTI	Onești	Stand mobil pt.probe finale la inst.de frână	VIZĂ AS	571/2001-R	04.07.2005	24.06.2003- 24.06.2005- 24.06.2007
28.	CN ROMARM FILIALA SC UZINA MECANICĂ BUCUREȘTI SA	București	Șablonul de verif.zona de racordare a osiei boghiu metrou	AD	2001/2005	25.07.2005	22.07.2005- 21.07.2007
			Șablonul de verif.zona de racordare a osiei boghiu metrou	AD	2000/2005	25.07.2005	22.07.2005- 21.07.2007
			Șablonul de verif.zona de racordare a osiei boghiu metrou	AD	1999/2005	25.07.2005	22.07.2005- 21.07.2007
			Șablonul de verif.zona de racordare a osiei boghiu metrou	AD	1998/2005	25.07.2005	22.07.2005- 21.07.2007
			Șablonul de verif.zona de racordare a osiei boghiu metrou	AD	1997/2005	25.07.2005	22.07.2005- 21.07.2007
29.	CN ROMARM SA FILIALA UZINA MECANICĂ MIJA SA	Mija	Stand pt.rodajul în sarcină al multiplicatorului de turaj pt.generatorul de curent de 4,5kW	VIZĂ AS	368/2001-R	09.09.2005	29.03.2003- 29.03.2005- 29.03.2007
30.	CNCF"CFR"SA BUCUREȘTI - SUCURSALA REGIONALA CF CONSTANȚA DIVIZIA INSTALAȚII	Constanța	Masă de verif.relee CED tip AT.CT CFR ARAD	AS	2075/2005	30.09.2005	29.09.2005- 28.09.2007
			Masă de verif.relee CED tip AT.CT CFR ARAD	AS	2082/2005	30.09.2005	29.09.2005- 28.09.2007
			Masă de verif.relee CED tip AT.CT CFR ARAD	AS	2083/2005	30.09.2005	29.09.2005- 28.09.2007
			Masă de verif.relee CED tip AT.CT CFR ARAD	AS	2084/2005	30.09.2005	29.09.2005- 28.09.2007
			Masă de verif.relee CED tip AT.CT CFR ARAD	AS	2085/2005	30.09.2005	29.09.2005- 28.09.2007
			Masă de verif.relee CED tip AT.CT CFR ARAD	AS	2086/2005	30.09.2005	29.09.2005- 28.09.2007
			Masă de verif.relee CED tip AT.CT CFR ARAD	AS	2087/2005	30.09.2005	29.09.2005- 28.09.2007
			Masă de verif.relee CED tip AT.CT CFR ARAD	AS	2088/2005	30.09.2005	29.09.2005- 28.09.2007
			Masă de verif.relee CED tip AT.CT CFR ARAD	AS	2089/2005	30.09.2005	29.09.2005- 28.09.2007
31.	COMPANIA DE TRANSPORT FEROVIAR SA	București	Stand pt.probat în gol transm.hidr.tip TH2	AS	2047/2005	13.09.2005	12.09.2005- 11.09.2007
32.	CONSTANTIN GRUP SRL	București	Stand de probat pompe de injecție pt.mot.diesel tip 6 LDA 28 și tip 12 LDA 28	VIZĂ AS	585/2001-R	26.07.2005	28.06.2003- 28.06.2005- 28.06.2007
			Stand de probat injectoare pt.mot.diesel	VIZĂ AS	493/2001-R	26.07.2005	17.05.2003- 17.05.2005- 17.05.2007
			Stand de probat maș.electrice rotative pt.serv.auxiliare de locom.	VIZĂ AS	1348/2003	13.09.2005	10.04.2005- 10.04.2007
			Stand pt.probe reostatice la locom.diesel electrice	VIZĂ AS	1436/2003	14.10.2005	21.09.2005- 21.09.2007
33.	CONSTRUCȚII FEROVIARE DRUMURI PODURI SRL	Cotu Ciorii	Tiparul tip Lugoji pt. măsurat ecartamentul și nivelul liniei de cale ferată și metrou	AD	2036/2005	30.08.2005	28.08.2007
34.	ELECTRIFICARE CFR SA - CENTRUL ELECTRIFICARE CRAIOVA	Craiova	Stand de încercări echip.de prot.electroizolant	AS	2103/2005	11.10.2005	11.10.2005- 10.10.2007
35.	ELECTRIFICARE CFR SA - CENTRUL ELECTRIFICARE ROȘIORI	Roșiori	Stand de încercări echip.de prot.electroizolant	AS	2104/2005	11.10.2005	11.10.2005- 10.10.2007

Lista atestatorilor și vizelor periodice acordate de AFER standurilor și dispozitivelor speciale conform OMT nr. 410/1999
în perioada 01.07.2005 – 30.09.2005

Nr. crt.	Denumire societate	Localitate sediu	Denumire stand/ dispozitiv special	AS/viză AD/viză	Nr. atestat	Data emiterii	Valabilitate viză*
36.	ELECTROMAGNET ICA SA	București	Stand pt.reglarea și verif.inductorului de locom.	VIZĂ AS	622/2001-R	15.09.2005	21.08.2003- 21.08.2005- 21.08.2007
			Stand de verif.inductoare de cale,ferite și bobine asamblate	VIZĂ AS	623/2001-R	15.09.2005	21.08.2003- 21.08.2005- 21.08.2007
37.	ELECTROPUTERE SA	Craiova	Stand de probe reostatice pentru loc.diesel electrice	VIZĂ AS	206/2000-R	04.08.2005	28.12.2002- 28.12.2004- 28.12.2006
38.	FAUR SA - Fabrica Vehicule Feroviare și Urbane	București	Disp.de măsurat diametrul roții în planul cercului nominal de rulare	VIZĂ AD	424/2001-R	05.09.2005	03.05.2003- 03.05.2005- 03.05.2007
			Disp.pt.verif.funct.controlerului de comandă tip CC 501	VIZĂ AS	411/2001-R	11.07.2005	16.04.2003- 16.04.2005- 16.04.2007
			Mașina de echilibrat dinamic axe cardanice	VIZĂ AS	450/2001-R	05.09.2005	07.05.2003- 07.05.2005- 07.05.2007
			Stand pt.rodât și probat în gol atac de osie	VIZĂ AS	435/2001-R	05.09.2005	02.05.2003- 02.05.2005- 02.05.2007
			Stand pt.echilibrarea statică a roților de rulare ale locom.LDH 1250 CP	VIZĂ AS	410/2001-R	05.09.2005	16.04.2003- 16.04.2005- 16.04.2007
			Stand de probat hidraulic rezervoare de aer	VIZĂ AS	412/2001-R	05.09.2005	17.04.2003- 17.04.2005- 17.04.2007
			Stand de probat pneumatic rezerv.de aer	VIZĂ AS	413/2001-R	04.10.2005	17.04.2003- 17.04.2005- 17.04.2007
39.	GRUP FERVIAR ROMÂN SA	București	Dispoz. Măs. Dimens. Buzei roții	AD	2016/2005	15.08.2005	11.08.2007
			Dispoz. Măs. Dimens. Buzei roții	AD	2017/2005	15.08.2005	11.08.2007
			Dispoz. Măs. Dimens. Buzei roții	AD	2018/2005	15.08.2005	11.08.2007
			Dispoz. Măs. Dimens. Buzei roții	AD	2019/2005	15.08.2005	11.08.2007
			Dispoz. Măs. Dimens. Buzei roții	AD	2020/2005	15.08.2005	11.08.2007
			Dispoz. Măs. Dist. Dintre fețele interioare ale roților osiei montate	AD	2021/2005	15.08.2005	11.08.2007
			Dispoz. Măs. Dist. Dintre fețele interioare ale roților osiei montate	AD	2022/2005	15.08.2005	11.08.2007
			Dispoz. Măs. Dist. Dintre fețele interioare ale roților osiei montate	AD	2023/2005	15.08.2005	11.08.2007
Dispoz. Măs. Dist. Dintre fețele exteroare ale roților osiei montate	AD	2024/2005	15.08.2005	11.08.2007			
40.	ÎNȚREȚINERE ȘI REPARAȚII LOCOMOTIVE ȘI UTILAJE SA - SECȚIA IRLU ORADEA	Oradea	Disp.de măsurat dist.dintre fețele int.ale roților osiei montate	VIZĂ AD	259/2001-R	26.07.2005	15.02.2003- 15.02.2005- 15.02.2007
41.	ÎNȚREȚINERE ȘI REPARAȚII VAGOANE SA - SIRV BARBOȘI TRIAJ	Barboși Triaj	Stand de probat distribuitoare de aer tip KE	VIZĂ AS	353/2001-R	01.09.2005	25.03.2003- 25.03.2005- 25.03.2007
			Stand de probat robinetul mecanicului tip KD2	VIZĂ AS	356/2001-R	01.09.2005	26.03.2003- 26.03.2005- 26.03.2007
42.	IRLU BUCUREȘTI SA - SECȚIA IRLU CRAIOVA	Craiova	Stand probat selector și motor acționare graduator pt. LE 5100 Kw	AS	2032/2005	25.08.2005	24.08.2007
			Stand pt. echilibrarea dinamică a rotoarelor mașinilor electrice	AS	2033/200	25.08.2005	24.08.2007
			Stand pt. verif. Etanșeității cutiei loc.	AS	2034/2005	25.08.2005	24.08.2007
			Stand pt. probarea hidraul. A rezervoarelor de aer	AS	2035/2005	25.08.2005	24.08.2007
			Stand pt. rodât și probat compresoare	VIZĂ AS	562/2001-R	25.08.2005	20.06.2003- 20.06.2005- 20.06.2007
			Stand pt. încercarea pneumatică a aparaturii de frână pt. LDE 2100 CP	VIZĂ AS	600/2001-R	25.08.2005	30.07.2003- 30.07.2005- 30.07.2007
43.	IRLU BUCUREȘTI SA - SECȚIA IRLU PALAS C-ȚA	Palas	Dispozitiv măsurat dimensiunile buzei roții	AD	2030/2005	23.08.2005	22.08.2007

Lista atestatorilor și vizelor periodice acordate de AFER standurilor și dispozitivelor speciale conform OMT nr. 410/1999 în perioada 01.07.2005 – 30.09.2005

Nr. crt.	Denumire societate	Localitate sediu	Denumire stand/ dispozitiv special	AS/viză AD/viză	Nr. atestat	Data emiterii	Valabilitate viză*
43.	IRLU BUCUREȘTI SA - SECȚIA IRLU PALAS C-ȚA	Palas	Dispozitiv măsurat distanța dintre fețele exterioare ale roților osiei montate	AD	2031/2005	23.08.2005	22.08.2007
44.	ISAF SA	București	Stand de verific. echip. pt. linia de contact	VIZĂ AS	1274/2003-R	20.09.2005	16.02.2005-16.02.2007
			Stand pt. verific. mărimilor electrice	VIZĂ AS	015/1999-R	04.10.2005	26.08.2001-26.08.2003-26.08.2005-26.08.2007
			Stand pt. verific. blocurilor decodificatoare tip BDEF-4 și BDEF-4V	VIZĂ AS	016/1999-R	04.10.2005	25.08.2001-25.08.2003-25.08.2005-25.08.2007
			Stand pt. reglarea focalizării unităților optice tip CFR	VIZĂ AS	017/1999-R	04.10.2005	25.08.2001-25.08.2003-25.08.2005-25.08.2007
45.	MARUB SA	Brașov	Stand pt. probat robinetul mecanicului KD 2	VIZĂ AS	597/2001-R	26.07.2005	25.07.2003-25.07.2005-25.07.2007
			Stand pt. măs. rezist. electrice a osiei montate	VIZĂ AS	1389/2003	28.07.2005	18.06.2005-18.06.2007
			Stand de rodat și probat compresoare	VIZĂ AS	593/2000-R	28.07.2005	19.07.2003-19.07.2005-19.07.2007
			Stand pt. încerc. rezist. la șoc a saboților de frână din fontă pt. mat. rul. motor și remorcat	VIZĂ AS	664/2001-RE	21.09.2005	11.09.2003-11.09.2005-11.09.2007
46.	MECANIC GRUP SRL	Onești	Stand pt. probat supapa și ventilul tip Gestra	VIZĂ AS	587/2001-R	18.08.2005	04.07.2003-04.07.2005-04.07.2007
			Stand pt. probat supapa și ventilul tip Gestra	VIZĂ AS	588/2001-R	18.08.2005	04.07.2003-04.07.2005-04.07.2007
47.	MECANICA 94 SA	Dr. Tr. Severin	Stand de probe hidr. pt. semiacuplări de aer	AS	1406/2003	09.09.2005	24.07.2005-24.07.2007
48.	MECANICĂ FINĂ SA	București	Disp. de verific. presostate, manometre și conectoare electrice de presiune	VIZĂ AD	515/2001-R	07.10.2005	24.05.2003-24.05.2005-24.05.2007
			Disp. de verific. presostate, manometre și conectoare electrice de presiune	VIZĂ AD	517/2001-R	07.10.2005	24.05.2003-24.05.2005-24.05.2007
			Stand de verific. termostate, termometre manometrice, indicatoare și conectoare electrice de temperatură	VIZĂ AS	503/2001-R	07.10.2005	23.05.2003-23.05.2005-23.05.2007
			Stand de verific. termostate, termometre manometrice, indicatoare și conectoare electrice de temperatură	VIZĂ AS	504/2001-R	07.10.2005	23.05.2003-23.05.2005-23.05.2007
			Stand de verific. termostate, termometre manometrice, indicatoare și conectoare electrice de temperatură	VIZĂ AS	505/2001-R	07.10.2005	23.05.2003-23.05.2005-23.05.2007
			Stand de verific. termostate, termometre manometrice, indicatoare și conectoare electrice de temperatură	VIZĂ AS	506/2001-R	07.10.2005	23.05.2003-23.05.2005-23.05.2007
			Stand de verific. termostate, termometre manometrice, indicatoare și conectoare electrice de temperatură	VIZĂ AS	507/2001-R	07.10.2005	23.05.2003-23.05.2005-23.05.2007
			Disp. de verific. presostate, manometre și conectoare electrice de presiune	VIZĂ AS	526/2001-R	07.10.2005	24.05.2003-24.05.2005-24.05.2007
			Stand de reglat și verific. conectoare electrice de nivel B241	VIZĂ AS	1421/2003	07.10.2005	11.08.2005-11.08.2007
			Stand de reglat și verific. conectoare electrice de nivel B30	VIZĂ AS	1420/2003	07.10.2005	11.08.2005-11.08.2007
			Stand de pulsant presostate și termostate	VIZĂ AS	499/2001-R	07.10.2005	22.05.2003-22.05.2005-22.05.2007
			Stand de pulsant trenul termosensibil al termostatelor	VIZĂ AS	500/2001-R	07.10.2005	22.05.2003-22.05.2005-22.05.2007

Lista atestatorilor și vizelor periodice acordate de AFER standurilor și dispozitivelor speciale conform OMT nr. 410/1999
în perioada 01.07.2005 – 30.09.2005

Nr. crt.	Denumire societate	Localitate sediu	Denumire stand/ dispozitiv special	AS/viză AD/viză	Nr. atestat	Data emiterii	Valabilitate viză*
49.	MECANICĂ SA	Orșova	Stand pt.încercarea pneumatică a cilindrilor de frână de 16"	VIZĂ AS	285/2001-R	15.07.2005	01.03.2003-01.03.2005-01.03.2007
			Stand pt.încerc.hidr.a rezerv.de aer	VIZĂ AS	284/2001-R	15.07.2005	01.03.2003-01.03.2005-01.03.2007
			Stand pt.proba de rezist.hidr.a corpului cilindrului de frână de 16"	VIZĂ AS	283/2001/R	15.07.2005	01.03.2003-01.03.2005-01.03.2007
50.	PETROUTILAJ SA	Câmpina	Stand mobil pt. probe finale la instal. De frână	AS	1164/2002-R	15.08.2005	11.08.2007
51.	PROMEX SA	Brăila	Presă hidraul.orizontală pt. asamblarea componentelor	VIZĂ AS	209/2001-R	30.08.2005	03.01.2003-03.01.2005-03.01.2007
			Presă hidraul.pt.încercarea de depresare a osiei montate	VIZĂ AS	210/2001-R	30.08.2005	03.01.2003-03.01.2005-03.01.2008
			Dispozitiv pt. măsurarea bățiilor radiale și axiale ale osiei montate	VIZĂ AS	263/2001-R	30.08.2005	25.03.2003-25.03.2005-25.03.2007
52.	RELOC SA	Craiova	Stand pt.probat regulator de combustibil	VIZĂ AS	1404/2003	03.08.2005	10.07.2005-10.07.2007
			Stand de probat în sarcină pompa principală de ulei	VIZĂ AS	1399/2003	03.08.2005	06.07.2005-06.07.2007
			Stand reostatic pt.probat locom.diesel electrice	VIZĂ AS	1405/2003	03.08.2005	14.07.2005-14.05.2007
			Stand de probat mașini electrice principale pt.locom.	VIZĂ AS	1397/2003	03.08.2005	03.07.2005-03.07.2007
			Stand de probat bloc de aparate pt.LDE	VIZĂ AS	1400/2003	03.08.2005	06.07.2005-06.07.2007
			Stand de rodat și probat pompe și regulatoare hidrostatice	VIZĂ AS	1401/2003	03.08.2005	03.07.2005-03.07.2007
			Stand de probat boghiuri montate pt.locom.	VIZĂ AS	1352/2003	04.08.2005	14.04.2005-14.04.2007
			Stand de probat injectoare pt.mot.diesel de locom.	VIZĂ AS	1381/2003	05.08.2005	18.05.2005-18.05.2007
			Stand pt.probat în sarcină grup ventilație forțată pt.mot.de tracț.de LDE 2100 CP	VIZĂ AS	1380/2003	05.08.2005	15.05.2005-15.05.2007
			Stand de probat în sarcină pompe de apă, de ulei și de combustibil	VIZĂ AS	1379/2003	05.08.2005	15.05.2005-15.05.2007
			Stand de probat pompe de injecție	VIZĂ AS	1378/2003	05.08.2005	15.05.2005-15.05.2007
53.	REMAR SA	Pașcani	Dispoz. Măs. Dist. Dintre fețele interioare ale roților osiei montate	VIZĂ AD	547/2001-R	11.08.2005	07.06.2003-07.06.2005-07.06.2007
			Disp.de măsurat dimensiuni buzei roții	VIZĂ AD	649/2001-R	28.09.2005	02.09.2003-02.09.2005-02.09.2007
			Stand probat arcuri în foi	AS	2014/2005	11.08.2005	09.08.2007
			Stand măs. Cadrul de bighiu tip Y 25"	VIZĂ AS	1385/2003	11.08.2005	12.06.2005-12.06.2007
			Stand pt probat arcuri inelare și arcuri de cauciuc de la ap. tracțiune	VIZĂ AS	1383/2003	11.08.2005	04.06.2005-04.06.2007
			Stand probat arcuri elicoidale	VIZĂ AS	1242/2003	11.08.2005	16.01.2005-16.01.2007
			Stand probat regulatorul centrifugal AR 11	VIZĂ AS	552/2001-R	11.08.2005	07.06.2003-07.06.2005-07.06.2007
			Stand de probat releul de presiune KE 1C SI	VIZĂ AS	551/2001-R	11.08.2005	07.06.2003-07.06.2005-07.06.2007
			Stand de probat supapă de siguranță tip M	VIZĂ AS	550/2001-R	11.08.2005	07.06.2003-07.06.2005-07.06.2007
			Stand de probat ventil releu reglabil tip RR2	VIZĂ AS	549/2001-R	11.08.2005	07.06.2003-07.06.2005-07.06.2007
			Stand probat axe triunghiulare și bare bifurcate	VIZĂ AS	548/2001-R	19.08.2005	07.06.2003-07.06.2005-07.06.2007
Stand pt.probat distrib.de aer tip KE	VIZĂ AS	672/2001-R	20.09.2005	18.09.2003-18.09.2005-18.09.2007			

Lista atestatorilor și vizelor periodice acordate de AFER standurilor și dispozitivelor speciale conform OMT nr. 410/1999 în perioada 01.07.2005 – 30.09.2005

Nr. crt.	Denumire societate	Localitate sediu	Denumire stand/ dispozitiv special	AS/viză AD/viză	Nr. atestat	Data emiterii	Valabilitate viză*
53.	REMAR SA	Pașcani	Stand pt.verif.invertorilor de 20W și 40W pt.lămpi fluorescente tip ILF 51	VIZĂ AS	710/2001-R	28.09.2005	14.10.2003-14.10.2005-14.10.2007
			Stand pt.verif.invertorilor de 20W și 40W pt.lămpi fluorescente tip ILF 52	VIZĂ AS	711/2001-R	28.09.2005	14.10.2003-14.10.2005-14.10.2007
			Stand pt.verif.funct.releelor de minimă tens.,declanșat.de supratensiune și a limitatorului de tens. cu diode	VIZĂ AS	714/2001-R	28.09.2005	14.10.2003-14.10.2005-14.10.2007
			Stand de probat robinetul de izolare cu alimentator	VIZĂ AS	100/2000-R1	14.10.2005	23.07.2002-23.07.2004-23.07.2006
54.	REMARUL "16 FEBRUARIE" SA	Cluj Napoca	Stand pt.rodât și probat transm.hidr.tip TH	VIZĂ AS	319/2001-R	18.07.2005	06.03.2003-06.03.2005-06.03.2007
			Stand pt.rodât și probat reductor-inversor tip 2RI6 și tip 1RI3	VIZĂ AS	317/2001-R	18.07.2005	06.03.2003-06.03.2005-06.03.2007
			Stand pt.probat regulatoare automate de tensiune	VIZĂ AS	333/2001-R	18.07.2005	12.03.2003-12.03.2005-12.03.2007
			Stand pt.rodât și probat reductor inversor tip NG 1200/2	VIZĂ AS	318/2001-R	18.07.2005	06.03.2003-06.03.2005-06.03.2007
			Stand de probat cutie de comandă transm.hidr.	VIZĂ AS	334/2001-R	21.07.2005	12.03.2003-12.03.2005-12.03.2007
			Stand pt.rodât și probat motor diesel tip 6 LDA-28B	VIZĂ AS	339/2001-R	21.07.2005	12.03.2003-12.03.2005-12.03.2007
			Stand pt.rodât și probat motor diesel MAYBACH	VIZĂ AS	340/2001-R	21.07.2005	12.03.2003-12.03.2005-12.03.2007
			Stand pt.rodât și probat motor diesel MAYBACH	VIZĂ AS	341/2001-R	21.07.2005	12.03.2003-12.03.2005-12.03.2007
			Stand pt.rodât și probat pompe de combustibil și ulei	VIZĂ AS	372/2001-R	25.07.2005	27.03.2003-27.03.2005-27.03.2007
			Stand pt.probat regulatoare termostactice	VIZĂ AS	380/2001-R	25.07.2005	29.03.2003-29.03.2005-29.03.2007
			Stand pt.rodât și probat compresoare	VIZĂ AS	381/2001-R	25.07.2005	28.03.2003-28.03.2005-28.03.2007
			Stand pt.rodât și probat pompe hidrostatice tip PH 20 și tip PH 25	VIZĂ AS	379/2001-R	25.07.2005	28.03.2003-28.03.2005-28.03.2007
			Stand pt.rodât și probat pompe de apă	VIZĂ AS	373/2001-R	25.07.2005	27.03.2003-27.03.2005-27.03.2007
			Stand pt.probat vitezometre HASLER	VIZĂ AS	386/2001-R	16.09.2005	29.03.2003-29.03.2005-29.03.2007
55.	REVA SA	Simeria	Stand pt.încercarea hidr.a semiacupl.de aer	VIZĂ AS	530/2001-R	15.07.2005	27.05.2003-27.05.2005-27.05.2007
			Stand pt.încercarea hidr.a semiacupl.de aer	VIZĂ AS	531/2001-R	15.07.2005	27.05.2003-27.05.2005-27.03.2007
			Stand pt.probat arcuri	VIZĂ AS	1450/2003	07.10.2005	07.10.2005-07.10.2007
			Stand pt.probat arcuri	VIZĂ AS	1443/2003	07.10.2005	30.09.2005-30.09.2007
			Stand pt.probat asambl.din elem.elastice componente	VIZĂ AS	1449/2003	07.10.2005	07.10.2005-07.10.2007
			Stand pt.probat asambl.din elem.elastice componente	VIZĂ AS	1448/2003	07.10.2005	07.10.2005-07.10.2007
			Stand pt.probat amortiz.hidr.și cu fricțiune	VIZĂ AS	1422/2003	07.10.2005	28.08.2005-28.08.2007
56.	REVAMAR CFR BT SA	București	Stand de măsurat cadre de boghiuri tip Y25	VIZĂ AS	523/2001-R	05.09.2005	27.05.2003-27.05.2005-27.05.2007

Lista atestatorilor și vizelor periodice acordate de AFER standurilor și dispozitivelor speciale conform OMT nr. 410/1999 în perioada 01.07.2005 – 30.09.2005

Nr. crt.	Denumire societate	Localitate sediu	Denumire stand/ dispozitiv special	AS/viză AD/viză	Nr. atestat	Data emiterii	Valabilitate viză*
56.	REVAMAR CFR BT SA	București	Stand de probat sub sarcină boghiu tip Y 25	VIZĂ AS	524/2001-R	05.09.2005	27.05.2003-27.05.2005-27.05.2007
			Stand de probat arcuri elicoidale	VIZĂ AS	525/2001-R	05.09.2005	27.05.2003-27.05.2005-27.05.2007
			Stand de probat robinete frontale de aer tip AK	VIZĂ AS	527/2001-R	05.09.2005	27.05.2003-27.05.2005-27.05.2007
			Stan de măsurat cadre de boghiuri tip H	VIZĂ AS	599/2001-R	05.09.2005	26.07.2003-26.07.2005-26.07.2007
			Stand pt.verif.dezechilibrului static	VIZĂ AS	1392/2003	05.09.2005	30.06.2005-30.06.2007
57.	ROMVAG SA	Caracal	Disp.de măsurat diametrul roții în planul cercului nominal de rulare	VIZĂ AD	010/1999-R	06.10.2005	03.08.2001-03.08.2003-03.08.2005-03.08.2007
			Stand de măsurat cadre de boghiuri tip Y25Ls	VIZĂ AS	012/1999-R	06.10.2005	03.08.2001-03.08.2003-03.08.2005-03.08.2007
			Stand de probat sub sarcină cadre de boghiuri tip Y25	VIZĂ AS	013/1999-R	06.10.2005	03.08.2001-03.08.2003-03.08.2005-03.08.2007
			Stand de probat distrib.de aer tip KE	VIZĂ AS	009/1999-R	06.10.2005	03.08.2001-03.08.2003-03.08.2005-03.08.2007
			Stand de probat releul de presiune KE 1c	VIZĂ AS	005/1999-R	06.10.2005	03.08.2001-03.08.2003-03.08.2005-03.08.2007
			Disp.de măsurat dist.dintre fețele int.ale roților osiei montate	VIZĂ AS	008/1999-R	06.10.2005	03.08.2001-03.08.2003-03.08.2005-03.08.2007
			Stand de probat arcuri în foi	VIZĂ AS	004/1999-R	06.10.2005	03.08.2001-03.08.2003-03.08.2005-03.08.2007
			Stand de probat aparate de ciocnire	VIZĂ AS	006/1999-R	06.10.2005	03.08.2001-03.08.2003-03.08.2005-03.08.2007
			Stand de încercat la tracț.axe triungh.și bare bifurcate	VIZĂ AS	014/1999-R	06.10.2005	03.08.2001-03.08.2003-03.08.2005-03.08.2007
			Stand de probat boghiuri sub sarcină	VIZĂ AS	011/1999-R	06.10.2005	03.08.2001-03.08.2003-03.08.2005-03.08.2007
			Stand de verific.trecerea vag.de marfă prin gabaritul redus de vag.	VIZĂ AS	567/2001-R	06.10.2005	19.06.2003-19.06.2005-19.06.2007
			Linia CFU cu planeitate controlată pt.verif.și regl. suspensiei la vag.de marfă	VIZĂ AS	563/2001-R	06.10.2005	19.06.2003-19.06.2005-19.06.2007
			Linia CFU cu planeitate controlată pt.verif.și regl.suspensiei la vag.de marfă	VIZĂ AS	564/1999-R	06.10.2005	19.06.2003-19.06.2005-19.06.2007
			Linia CFU cu planeitate controlată pt.verif.și regl. suspensiei la vag.de marfă	VIZĂ AS	565/2001-R	06.10.2005	19.06.2003-19.06.2005-19.06.2007
			Linia CFU cu planeitate controlată pt.verif.și regl. suspensiei la vag.de marfă	VIZĂ AS	566/2001-R	06.10.2005	19.06.2003-19.06.2005-19.06.2007
58.	ROVA SA	Roșiorii de Vede	Stand de măsurat cadre de boghiuri tip Y25	VIZĂ AS	232/2001-R	12.07.2005	04.02.2003-04.02.2005-04.02.2007
			Stand de măsurat șasiul vag.de marfă pe 4 osii	VIZĂ AS	233/2001-R	12.07.2005	04.02.2003-04.02.2005-04.02.2007

Lista atestatorilor și vizelor periodice acordate de AFER standurilor și dispozitivelor speciale conform OMT nr. 410/1999 în perioada 01.07.2005 – 30.09.2005

Nr. crt.	Denumire societate	Localitate sediu	Denumire stand/ dispozitiv special	AS/viză AD/viză	Nr. atestat	Data emiterii	Valabilitate viză*
58.	ROVA SA	Roșiorii de Vede	Stand mobil de probe finale la inst.de frână a vag.	VIZĂ AS	235/2001-R	12.07.2005	06.02.2003-06.02.2005-06.02.2007
			Stand pt.proba hidr.a corpului cilindrilor de frână și pt.proba pneumatică a cilindrilor de frână	VIZĂ AS	247/2001-R	12.07.2005	14.02.2003-14.02.2005-14.02.2007
			Stand de probat hidraulic rezervoare de aer	VIZĂ AS	248/2001-R	12.07.2005	14.02.2003-14.02.2005-14.02.2007
59.	SCCF CLUJ SA	Cluj-Napoca	Tiparul tip Lugoș pt. măsurat ecartamentul și nivelul liniei de cale ferată și metrou	VIZĂ AS	452/2001-R	17.08.2005	08.05.2003-08.05.2005-08.08.2007
			Tiparul tip Lugoș pt. măsurat ecartamentul și nivelul liniei de cale ferată și metrou	VIZĂ AS	458/2001-R	17.08.2005	08.05.2003-08.05.2005-08.08.2007
			Tiparul tip Lugoș pt. măsurat ecartamentul și nivelul liniei de cale ferată și metrou	VIZĂ AS	459/2001-R	17.08.2005	08.05.2003-08.05.2005-08.08.2007
			Tiparul tip Lugoș pt. măsurat ecartamentul și nivelul liniei de cale ferată și metrou	VIZĂ AS	460/2001-R	17.08.2005	08.05.2003-08.05.2005-08.08.2007
			Tiparul tip Lugoș pt. măsurat ecartamentul și nivelul liniei de cale ferată și metrou	VIZĂ AS	461/2001-R	17.08.2005	08.05.2003-08.05.2005-08.08.2007
			Căruciorul de măsurat calea	VIZĂ AS	462/2001-R	17.08.2005	08.05.2003-08.05.2005-08.08.2007
60.	SIRV CARANSEBEȘ	Caransebeș	Stand de probat reglatoare centrifugale și reglatoare antipatinaj	VIZĂ AS	1438/2003	30.09.2005	18.09.2005-18.09.2007
61.	SMR SA	Balș	Stand de probat sub sarcină boghiuri tip Y 25	AS	201/2000-R	22.08.2005	20.12.2002-20.12.2004-20.12.2006
			Stand măsurat cadrul boghiului tip Y25	AS	203/2000-R	22.08.2005	20.12.2002-20.12.2004-20.12.2006
			Stand de măsurat rezist.electrică a osiei montate	VIZĂ AS	200/2000-R	08.08.2005	20.12.2002-20.12.2004-20.12.2006
			Stand pt.verif.dezechilibrului dinamic al osiei montate	VIZĂ AS	199/2000-R	08.08.2005	20.12.2002-20.12.2004-20.12.2006
62.	SNTFC - RTFC BRAȘOV SA REV. VAG. BRAȘOV	Brașov	Stand fix pt. probe finale la instal.de frână	AS	2015/2005	18.08.2005	09.08.2007
63.	SNTFC - RTFC BRAȘOV REV. VAG. SIBIU	Sibiu	Dispoz. Măsurat distanța dintre fețele exterioare ale buzelor roților osiei montate	VIZĂ AD	1300/2003	19.08.2005	18.03.2005-18.03.2007
			Dispoz. Măsurat dist. Dintre fețele interioare ale roților osiei montate	VIZĂ AD	1297/2003	18.08.2005	18.03.2005-18.03.2007
			Dispoz. Măsurat dist. Dintre fețele exterioare ale buzelor roților osiei montate	VIZĂ AD	1301/2003	18.08.2005	18.03.2005-18.03.2007
			Disp.de măsurat dimensiunile buzei roții	VIZĂ AD	1299/2003	03.10.2005	18.03.2005-18.03.2007
64.	SNTFC - RTFC IAȘI POST REVIZIE VAGOANE BACĂU	Bacău	Disp.de măsurat dist.dintre fețele ext.ale buzelor roților osiei montate	AD	2068/2005	22.09.2005	21.09.2005-20.09.2007
			Disp.de măsurat dist.dintre fețele ext.ale buzelor roților osiei montate	AD	2069/2005	22.09.2005	21.09.2005-20.09.2007
			Disp.de măsurat dimensiunile buzei roții	AD	2064/2005	22.09.2005	21.09.2005-20.09.2007
			Disp.de măsurat dimensiunile buzei roții	AD	2065/2005	22.09.2005	21.09.2005-20.09.2007
			Disp.de măsurat dist.dintre fețele int.ale roților osiei montate	AD	2066/2005	23.09.2005	21.09.2005-20.09.2007
			Disp.de măsurat dist.dintre fețele int.ale roților osiei montate	AD	2067/2005	23.09.2005	21.09.2005-20.09.2007
65.	SNTFC CFR CĂLĂTORI SA - RTFC BRAȘOV DEPOUL CF BRAȘOV	Brașov	Stand de măsurat și reglat suspensia și sarcinile statice pe roți și osii la locom.electrice	VIZĂ AS	553/2001-R	07.10.2005	10.06.2003-10.06.2005-10.06.2007

Lista atestatorilor și vizelor periodice acordate de AFER standurilor și dispozitivelor speciale conform OMT nr. 410/1999
în perioada 01.07.2005 – 30.09.2005

Nr. crt.	Denumire societate	Localitate sediu	Denumire stand/ dispozitiv special	AS/viză AD/viză	Nr. atestat	Data emiterii	Valabilitate viză*
66.	SNTFC CFR CĂLĂTORI SA - RTFC BUCUREȘTI REV.VAG.BUCURE ȘTI BASARAB	București	Stand mobil pt. probe finale la inst.de frână	AS	2037/2005	01.09.2005	30.08.2005- 29.08.2007
67.	SNTFC CFR CĂLĂTORI SA - RTFC TIMIȘOARA REV.VAG.ARAD	Arad	Disp.de măsurat dist.dintre fețele ext.ale buzelor roților osiei montate	VIZĂ AD	1311/2003	18.07.2005	31.03.2005- 31.03.2007
			Disp.de măsurat dist.dintre fețele ext.ale buzelor roților osiei montate	VIZĂ AD	1312/2003	18.07.2005	31.03.2005- 31.03.2007
			Disp.de măsurat dist.dintre fețele int.ale roților osiei montate	VIZĂ AD	1309/2003	18.07.2005	31.03.2005- 31.03.2007
			Disp.de măsurat dist.dintre fețele int.ale roților osiei montate	VIZĂ AD	1310/2003	18.07.2005	31.03.2005- 31.03.2007
68.	SNTFM BUCURELȘI SA - REV. VAG. PLOIEȘTI T.J.	Ploiești	Dispoz. Măs. Diametrul roții osiei montate	AD	2028/2005	19.08.2005	16.08.2007
			Dispoz. Măsurat distanța dintre fețele interioare ale roților osiei montate	AD	2025/2005	19.08.2005	16.08.2007
			Șablon pentru verificarea profilului de rulare S78 al roții	AD	2029/2005	19.08.2005	16.08.2007
			Dispoz.măs. Distanța dintre fețele exterioare ale roților osiei montate	AD	2026/2005	19.08.2005	16.08.2007
			Dispoz. dimensiunile buzei roții	AD	2027/2005	19.08.2005	16.08.2007
69.	SNTFM CFR MARFĂ SA - REV.VAG. TÂRGOVIȘTE	Târgoviște	Disp.de măsurat dist.dintre fețele int.ale roților osiei montate	AD	2093/2005	06.10.2005	05.10.2005- 04.10.2007
			Disp.de măsurat dist.dintre fețele int.ale roților osiei montate	AD	2094/2005	06.10.2005	05.10.2005- 04.10.2007
70.	SNTFM CFR MARFĂ SA - SUCURSALA CONSTANȚA REV.VAG. FETEȘTI	Fetești	Stand mobil pt.probe finale la inst.de frână	VIZĂ AS	617/2001-R	30.09.2005	21.08.2003- 21.08.2005- 21.08.2007
71.	SNTFM CFR MARFĂ SA - SUCURSALA CRAIOVA - REV.VAG.BRADU- RAFINĂRIE	Pitești	Stand mobil pt.probe finale la inst.de frână	VIZĂ AS	522/2001-R1	13.09.2005	27.05.2003- 27.05.2005- 27.05.2007
72.	SNTFM CFR MARFĂ SA - SUCURSALA CRAIOVA REV.VAG.MARFĂ TURCENI	Turceni	Stand mobil pt.probe finale la inst.de frână	AS	2105/2005	13.10.2005	12.10.2005- 11.10.2007
73.	SNTFM CFR MARFĂ SA - SUCURSALA MARFĂ CLUJ REV.VAG. EPISCOPIA BIHOR	Episcopia Bihor	Disp.de măsurat dist.dintre fețele int.ale roților osiei montate	AD	2042/2005	09.09.2005	08.09.2005- 07.09.2007
			Disp.de măsurat dimens.buzei roții	AD	2041/2005	09.09.2005	08.09.2005- 07.09.2007
74.	SNTFM CFR MARFĂ SA - SUCURSALA MARFĂ CLUJ REVIZIA VAGOANE SATU MARE-SUD	Satu Mare	Disp.de măsurat dist.dintre fețele int.ale roților osiei montate	VIZĂ AD	535/2001-R	18.07.2005	09.07.2003- 09.07.2005- 09.07.2007
			Disp.de măsurat dimens.buzei roții	VIZĂ AD	540/2001-R	18.07.2005	09.07.2003- 09.07.2005- 09.07.2007
75.	SNTFM CFR MARFĂ SA - SUCURSALA MARFĂ CLUJ REVIZIA VAGOANE TURDA	Turda	Stand mobil pt.probe finale la inst.de frână	VIZĂ AS	576/2001-R	05.07.2005	27.06.2003- 27.06.2005- 27.06.2007
76.	SNTFM CFR MARFĂ SA - SUCURSALA MARFĂ CONSTANȚA- FERRY BOAT REV.VAG. MEDGIDIA	Medgidia	Stand mobil pt.probe finale la inst.de frână	VIZĂ AS	377/2001-R	26.07.2005	29.03.2003- 29.03.2005- 29.03.2007

Lista atestărilor și vizelor periodice acordate de AFER standurilor și dispozitivelor speciale conform OMT nr. 410/1999 în perioada 01.07.2005 – 30.09.2005

Nr. crt.	Denumire societate	Localitate sediu	Denumire stand/ dispozitiv special	AS/viză AD/viză	Nr. atestat	Data emiterii	Valabilitate viză*
77.	SNTFM CFR MARFĂ SA - SUCURSALA MARFĂ CRAIOVA REV.VAG. CRAIOVA	Craiova	Stand mobil pt.probe finale la inst.de frână	VIZĂ AS	521/2001-R	11.08.2005	27.05.2003-27.05.2005-27.05.2007
78.	SNTFM CFR MARFĂ SA - SUCURSALA MARFĂ CRAIOVA REV.VAG. PIATRA OLT	Piatra Olt	Stand mobil pt.probe finale la inst.de frână	VIZĂ AS	494/2001-R	15.07.2005	23.05.2003-23.05.2005-23.05.2007
			Stand mobil pt.probe finale la inst.de frână	VIZĂ AS	495/2001-R	15.07.2005	23.05.2003-23.05.2005-23.05.2007
79.	SNTFM CFR MARFĂ SA - SUCURSALA MARFĂ GALAȚI REV.VAG. BARBOȘI TRIAJ	Barboși Triaj	Stand de probat distribuitoare de aer tip KE	VIZĂ AS	352/2001-R1	06.07.2005	25.03.2003-25.03.2005-25.03.2007
80.	SNTFM CFR MARFĂ SA - SUCURSALA MARFĂ TIMIȘOARA REV.VAG.CURTICI	Curtici	Disp.de măsurat dist.dintre fețele ext.ale buzelor roților osiei montate	AD	1996/2005	18.07.2005	15.07.2005-14.07.2007
			Disp.de măsurat dist.dintre fețele ext.ale buzelor roților osiei montate	AD	1994/2005	18.07.2005	15.07.2005-14.07.2007
			Disp.de măsurat dist.dintre fețele ext.ale buzelor roților osiei montate	AD	1995/2005	18.07.2005	15.07.2005-14.07.2007
81.	SNTFM CFR MARFĂ SA - SUCURSALA MARFĂ TIMIȘOARA REV.VAG.RONAȚ-TRIAJ	Ronaț Triaj	Disp.de măsurat dimens.buzei roții	AD	1978/2005	10.08.2005	09.08.2005-08.08.2007
			Disp.de măsurat dimens.buzei roții	AD	1979/2005	10.08.2005	09.08.2005-08.08.2007
			Disp.de măsurat dimens.buzei roții	AD	1980/2005	10.08.2005	09.08.2005-08.08.2007
			Disp.de măsurat dist.dintre fețele int.ale roților osiei montate	AD	1981/2005	10.08.2005	09.08.2005-08.08.2007
			Disp.de măsurat dist.dintre fețele int.ale roților osiei montate	AD	1982/2005	10.08.2005	09.08.2005-08.08.2007
			Disp.de măsurat dist.dintre fețele ext.ale buzelor roților osiei montate	AD	1983/2005	10.08.2005	09.08.2005-08.08.2007
			Disp.de măsurat dist.dintre fețele ext.ale buzelor roților osiei montate	AD	1984/2005	10.08.2005	09.08.2005-08.08.2007
82.	SNTFM CLUJ SA - REV. VAG. ORADEA EST	Oradea Est	DISPOZ.măs. Dist. Dintre fețele int. ale roților osiei montate	VIZĂ AD	1394/2004	11.08.2005	02.07.2005-02.07.2007
			DISPOZ.măs. Dist. Dintre fețele ext. ale buzelor roților osiei montate	VIZĂ AD	1395/2003	11.08.2005	02.07.2005-02.07.2007
			Dispoz. Măs. Dimens. Buzei roții	VIZĂ AD	1393/2003	11.08.2005	02.07.2005-02.07.2007
			Stand mobil pentru probe finale la instal. Frână	VIZĂ AS	389/2001-R	11.08.2005	02.04.2003-02.04.2005-02.04.2007
83.	SOFTRONIC SRL	Craiova	Stand de probat ICL-ICD-CEL	VIZĂ AS	1244/2003	01.08.2005	27.01.2005-27.01.2007
			Stand de verif.inst.de prot.pe curenți și semnalizări LE tip IPCS-LE	VIZĂ AS	1287/2003	01.08.2005	02.03.2005-02.03.2007
84.	SPIT BUCOVINA SA	Suceava	Stand pt.probarea pneumatică a robinetelor tip CFR	VIZĂ AS	270/2001-R	08.08.2005	25.02.2003-25.02.2005-25.02.2007
85.	SUBANSAMBLURI MATERIAL RULANT SA	Balș	Stand de încercat la tracț.axe triunghiulare	VIZĂ AS	202/2000-R	19.09.2005	20.12.2002-20.12.2004-20.12.2006
86.	TRADUCTOARE SRL	Pașcani	Stand pt.verif.generatoră cu poli gheară	AS	2091/2005	06.10.2005	04.10.2005-03.10.2007

**Lista certificatelor de înmatriculare și a cărților de identitate acordate de AFER conform prevederilor
OMTCT 1193/30.06.2004 în perioada 01.07.2005 – 30.09.2005**

Vehicul feroviar				Certificat înmatriculare			Carte identitate	Operator feroviar
Deținător	Denumire vehicul feroviar	Serie literală/ numerică	Marcaj unificat	Serie	Data emiterii	Valabilitate	Serie/an	
AMONIL S. A. SLOBOZIA	vagon cisterna de 45 m.c.	Zaes/7993	84 53 7993 769 - 9 / RO CFR	CI 608	03.10.2005	31.12.2013	CID 573/2005	CN CF " CFR" S.A. / SNTFM " CFR - MARFA" S.A.
AMONIL S.A. SLOBOZIA	vagon cisterna de 45 m.c.	Zaes/7993	84 53 7993 756 - 6 / RO CFR	CI 604	03.10.2005	31.12.2013	CID 569/2005	CN CF " CFR" S.A. / SNTFM " CFR - MARFA" S.A.
AMONIL S.A. SLOBOZIA	vagon cisterna de 45 m.c.	Zaes/7993	84 53 7993 730 - 1 / RO CFR	CI 588	03.10.2005	31.12.2013	CID 553/2005	CN CF " CFR" S.A. / SNTFM " CFR - MARFA" S.A.
AMONIL S.A. SLOBOZIA	vagon cisterna de 45 m.c.	Zaes/7993	84 53 7993 733 - 5 / RO CFR	CI 589	03.10.2005	31.12.2013	CID 554/2005	CN CF " CFR" S.A. / SNTFM " CFR - MARFA" S.A.
AMONIL S.A. SLOBOZIA	vagon cisterna de 45 m.c.	Zaes/7993	84 53 7993 734 - 3 / RO CFR	CI 590	03.10.2005	31.12.2013	CID 555/2005	CN CF " CFR" S.A. / SNTFM " CFR - MARFA" S.A.
AMONIL S.A. SLOBOZIA	vagon cisterna de 45 m.c.	Zaes/7993	84 53 7993 736 - 8 / RO CFR	CI 591	03.10.2005	31.12.2013	CID 556/2005	CN CF " CFR" S.A. / SNTFM " CFR - MARFA" S.A.
AMONIL S.A. SLOBOZIA	vagon cisterna de 45 m.c.	Zaes/7993	84 53 7993 738 - 4 / RO CFR	CI 592	03.10.2005	31.12.2013	CID 557/2005	CN CF " CFR" S.A. / SNTFM " CFR - MARFA" S.A.
AMONIL S.A. SLOBOZIA	vagon cisterna de 45 m.c.	Zaes/7993	84 53 7993 740 - 0 / RO CFR	CI 594	03.10.2005	31.12.2013	CID 559/2005	CN CF " CFR" S.A. / SNTFM " CFR - MARFA" S.A.
AMONIL S.A. SLOBOZIA	vagon cisterna de 45 m.c.	Zaes/7993	84 53 7993 741 - 8 / RO CFR	CI 595	03.10.2005	31.12.2013	CID 560/2005	CN CF " CFR" S.A. / SNTFM " CFR - MARFA" S.A.
AMONIL S.A. SLOBOZIA	vagon cisterna de 45 m.c.	Zaes/7993	84 53 7993 742 - 6 / RO CFR	CI 596	03.10.2005	31.12.2013	CID 561/2005	CN CF " CFR" S.A. / SNTFM " CFR - MARFA" S.A.
AMONIL S.A. SLOBOZIA	vagon cisterna de 45 m.c.	Zaes/7993	84 53 7993 743 - 4 / RO CFR	CI 597	03.10.2005	31.12.2013	CID 562/2005	CN CF " CFR" S.A. / SNTFM " CFR - MARFA" S.A.
AMONIL S.A. SLOBOZIA	vagon cisterna de 45 m.c.	Zaes/7993	84 53 7993 745 - 9 / RO CFR	CI 598	03.10.2005	31.12.2013	CID 563/2005	CN CF " CFR" S.A. / SNTFM " CFR - MARFA" S.A.
AMONIL S.A. SLOBOZIA	vagon cisterna de 45 m.c.	Zaes/7993	84 53 7993 751 - 7 / RO CFR	CI 602	03.10.2005	31.12.2013	CID 567/2005	CN CF " CFR" S.A. / SNTFM " CFR - MARFA" S.A.
AMONIL S.A. SLOBOZIA	vagon cisterna de 45 m.c.	Zaes/7993	84 53 7993 755 - 8 / RO CFR	CI 603	03.10.2005	31.12.2013	CID 568/2005	CN CF " CFR" S.A. / SNTFM " CFR - MARFA" S.A.
AMONIL S.A. SLOBOZIA	vagon cisterna de 45 m.c.	Zaes/7993	84 53 7993 757 - 4 / RO CFR	CI 605	03.10.2005	31.12.2013	CID 570/2005	CN CF " CFR" S.A. / SNTFM " CFR - MARFA" S.A.
AMONIL S.A. SLOBOZIA	vagon cisterna de 45 m.c.	Zaes/7993	84 53 7993 758 - 2 / RO CFR	CI 606	03.10.2005	31.12.2013	CID 571/2005	CN CF " CFR" S.A. / SNTFM " CFR - MARFA" S.A.
AMONIL S.A. SLOBOZIA	vagon cisterna de 45 m.c.	Zaes/7993	84 53 7993 760 - 8 / RO CFR	CI 607	03.10.2005	31.12.2013	CID 572/2005	CN CF " CFR" S.A. / SNTFM " CFR - MARFA" S.A.
AMONIL S.A. SLOBOZIA	vagon cisterna de 45 m.c.	Zaes/7993	84 53 7993 773 - 1 / RO CFR	CI 609	03.10.2005	31.12.2013	CID 574/2005	CN CF " CFR" S.A. / SNTFM " CFR - MARFA" S.A.
AMONIL S.A. SLOBOZIA	vagon cisterna de 45 m.c.	Zaes/7993	84 53 7993 774 - 9 / RO CFR	CI 610	03.10.2005	31.12.2013	CID 575/2005	CN CF " CFR" S.A. / SNTFM " CFR - MARFA" S.A.
AMONIL S.A. SLOBOZIA	vagon cisterna de 45 m.c.	Zaes/7993	84 53 7993 793 - 9 / RO CFR	CI 611	03.10.2005	31.12.2013	CID 576/2005	CN CF " CFR" S.A. / SNTFM " CFR - MARFA" S.A.
AMONIL S.A. SLOBOZIA	vagon cisterna de 45 m.c.	Zaes/7993	84 53 7993 795 - 4 / RO CFR	CI 612	03.10.2005	30.06.2014	CID 577/2005	CN CF " CFR" S.A. / SNTFM " CFR - MARFA" S.A.
AMONIL S.A. SLOBOZIA	vagon cisterna de 45 m.c.	Zaes/7993	84 53 7993 797 - 0 / RO CFR	CI 613	03.10.2005	30.06.2014	CID 578/2005	CN CF " CFR" S.A. / SNTFM " CFR - MARFA" S.A.
AMONIL S.A. SLOBOZIA	vagon cisterna de 45 m.c.	Zaes/7993	84 53 7993 798 - 8 / RO CFR	CI 614	03.10.2005	30.06.2014	CID 579/2005	CN CF " CFR" S.A. / SNTFM " CFR - MARFA" S.A.
AMONIL S.A. SLOBOZIA	vagon cisterna de 45 m.c.	Zaes/7993	84 53 7993 799 - 6 / RO CFR	CI 615	03.10.2005	30.06.2014	CID 580/2005	CN CF " CFR" S.A. / SNTFM " CFR - MARFA" S.A.
AMONIL S.A. SLOBOZIA	vagon cisterna de 45 m.c.	Zaes/7993	84 53 7993 800 - 2 / RO CFR	CI 616	03.10.2005	30.06.2014	CID 581/2005	CN CF " CFR" S.A. / SNTFM " CFR - MARFA" S.A.
AMONIL S.A. SLOBOZIA	vagon cisterna de 45 m.c.	Zaes/7993	84 53 7993 818 - 4 / RO CFR	CI 617	03.10.2005	30.06.2014	CID 582/2005	CN CF " CFR" S.A. / SNTFM " CFR - MARFA" S.A.

Lista certificatelor de înmatriculare și a cărților de identitate acordate de AFER conform prevederilor OMTCT 1193/30.06.2004 în perioada 01.07.2005 – 30.09.2005

Vehicul feroviar				Certificat înmatriculare			Carte identitate	Operator feroviar
Deținător	Denumire vehicul feroviar	Serie literală/numerică	Marcaj unificat	Serie	Data emiterii	Valabilitate	Serie/an	
AMONIL S.A. SLOBOZIA	vagon cisterna de 45 m.c.	Zaes/7993	84 53 7993 820 - 0 / RO CFR	CI 618	03.10.2005	30.06.2014	CID 583/2005	CN CF "CFR" S.A. / SNTFM "CFR - MARFA" S.A.
AMONIL S.A. SLOBOZIA	vagon marfa transport ciment	Ucs/9107	44 53 9107 501 - 4 / RO CFR	CI 619	03.10.2005	31.05.2015	CID 584/2005	CN CF "CFR" S.A. / SNTFM "CFR - MARFA" S.A.
AMONIL S.A. SLOBOZIA	vagon marfa transport ciment	Ucs/9107	44 53 9107 502 - 2 / RO CFR	CI 620	03.10.2005	31.05.2015	CID 585/2005	CN CF "CFR" S.A. / SNTFM "CFR - MARFA" S.A.
AMONIL S.A. SLOBOZIA	vagon marfa transport ciment	Ucs/9107	44 53 9107 503 - 0 / RO CFR	CI 621	03.10.2005	31.05.2015	CID 586/2005	CN CF "CFR" S.A. / SNTFM "CFR - MARFA" S.A.
AMONIL S.A. SLOBOZIA	vagon cisterna de 45 m.c.	Zaes/9107	44 53 9107 504 - 8 / RO CFR	CI 622	03.10.2005	31.05.2015	CID 587/2005	CN CF "CFR" S.A. / SNTFM "CFR - MARFA" S.A.
AMONIL S.A. SLOBOZIA	vagon cisterna de 45 m.c.	Zaes/7993	84 53 7993 746 - 7 / RO CFR	CI 599	03.10.2005	31.12.2013	CID 564/2005	CN CF "CFR" S.A. / SNTFM "CFR - MARFA" S.A.
AMONIL S.A. SLOBOZIA	vagon cisterna de 45 m.c.	Zaes/7993	84 53 7993 750 - 9 / RO CFR	CI 600	03.10.2005	31.12.2013	CID 565/2005	CN CF "CFR" S.A. / SNTFM "CFR - MARFA" S.A.
AMONIL S.A. SLOBOZIA	vagon cisterna de 45 m.c.	Zaes/7993	84 53 7993 739 - 2 / RO CFR	CI 593	03.10.2005	31.12.2013	CID 558/2005	CN CF "CFR" S.A. / SNTFM "CFR - MARFA" S.A.
AMONIL S.A. SLOBOZIA	vagon cisterna de 45 m.c.	Zaes/7993	84 53 7993 749 - 1 / RO CFR	CI 601	04.10.2005	31.12.2013	CID 566/2005	CN CF "CFR" S.A. / SNTFM "CFR - MARFA" S.A.
AMONIL S.A. SLOBOZIA	vagon marfa tp. ciment	Ucs/9107	44 53 9107 505 - 5 / RO CFR	CI 623	03.10.2005	31.05.2015	CID 588/2005	CN CF "CFR" S.A. / SNTFM "CFR - MARFA" S.A.
AMONIL S.A. SLOBOZIA	vagon marfa tp. ciment	Ucs/9107	44 53 9107 506 - 3 / RO CFR	CI 624	04.10.2005	31.05.2015	CID 589/2005	CN CF "CFR" S.A. / SNTFM "CFR - MARFA" S.A.
CELCO S.A. Constanta	locomotiva diesel hidraulica de 450 cp	DHA/040	86 - 0040 - 5 / RO CELCO	CI 587	29.09.2005	02.08.2011	CID 552/2005	CN CF "CFR" S.A. / CELCO S.A. Constanta
COMCEH S.A. Calarasi	locomotiva diesel hidraulica de 450 cp	DHA/040	86 - 0029 - 8 / RO COMCEH CALARASI	CI 516	29.08.2005	31.07.2013	CID 481/2005	CN CF "CFR" S.A. / SNTFM "CFR - MARFA" S.A.
COMCM Constanta	locomotiva diesel hidraulica de 1250 CP	DHC/040	81 - 0705 - 4 / RO COMCM	CI 403	11.07.2005	30.06.2009	CID 368/2005	CN CF "CFR" S.A. / COMCM Constanta
CONSTANTIN GRUP S.R.L. Bucuresti	vagon platforma pe 4 osii	Rgs/3556	88 53 3556 031 - 8 / RO CONSTANTIN GRUP	CI 554	22.09.2005	11.08.2024	CID 519/2005	CN CF "CFR" S.A. / CONSTANTIN GRUP S.R.L.
CONSTANTIN GRUP S.R.L. Bucuresti	vagon platforma pe 4 osii	Rgs/3557	88 53 3556 035 - 9 / RO CONSTANTIN GRUP	CI 555	22.09.2005	11.08.2024	CID 520/2005	CN CF "CFR" S.A. / CONSTANTIN GRUP S.R.L.
CONSTANTIN GRUP S.R.L. Bucuresti	vagon platforma pe 4 osii	Rgs/3556	88 53 3556 056 - 5 / RO CONSTANTIN GRUP	CI 556	22.09.2005	11.08.2024	CID 521/2005	CN CF "CFR" S.A. / CONSTANTIN GRUP S.R.L.
CONSTANTIN GRUP S.R.L. Bucuresti	vagon platforma pe 4 osii	Rgs/3556	88 53 3556 060 - 7 / RO CONSTANTIN GRUP	CI 557	22.09.2005	11.08.2024	CID 522/2005	CN CF "CFR" S.A. / CONSTANTIN GRUP S.R.L.
CONSTANTIN GRUP S.R.L. Bucuresti	vagon platforma pe 4 osii	Rgs/3556	88 53 3556 061 - 5 / RO CONSTANTIN GRUP	CI 558	22.09.2005	11.08.2024	CID 523/2005	CN CF "CFR" S.A. / CONSTANTIN GRUP S.R.L.
CONSTANTIN GRUP S.R.L. Bucuresti	vagon platforma pe 4 osii	Rgs/3556	88 53 3556 062 - 3 / RO CONSTANTIN GRUP	CI 559	22.09.2005	11.08.2024	CID 524/2005	CN CF "CFR" S.A. / CONSTANTIN GRUP S.R.L.
CONSTANTIN GRUP S.R.L. Bucuresti	vagon platforma pe 4 osii	Rgs/3556	88 53 3556 055 - 7 / RO CONSTANTIN GRUP	CI 560	22.09.2005	11.08.2020	CID 525/2005	CN CF "CFR" S.A. / CONSTANTIN GRUP S.R.L.
CONSTANTIN GRUP S.R.L. Bucuresti	vagon platforma pe 4 osii	Rgs/3556	88 53 3556 034 - 2 / RO CONSTANTIN GRUP	CI 561	22.09.2005	11.08.2027	CID 526/2005	CN CF "CFR" S.A. / CONSTANTIN GRUP S.R.L.
CONSTANTIN GRUP S.R.L. Bucuresti	vagon platforma pe 4 osii	Rgs/3556	88 53 3556 059 - 9 / RO CONSTANTIN GRUP	CI 562	22.09.2005	11.08.2022	CID 527/2005	CN CF "CFR" S.A. / CONSTANTIN GRUP S.R.L.

Lista certificatelor de înmatriculare și a cărților de identitate acordate de AFER conform prevederilor OMTCT 1193/30.06.2004 în perioada 01.07.2005 – 30.09.2005

Vehicul feroviar				Certificat înmatriculare			Carte identitate	Operator feroviar
Deținător	Denumire vehicul feroviar	Serie literală/numerică	Marcaj unificat	Serie	Data emiterii	Valabilitate	Serie/an	
CONSTANTIN GRUP S.R.L. Bucuresti	vagon platforma pe 4 osii	Rgs/3556	88 53 3556 058 - 1/ RO CONSTANTIN GRUP	CI 563	22.09.2005	11.08.2021	CID 528/2005	CN CF "CFR"- S.A. / CONSTANTIN GRUP S.R.L.
CONSTANTIN GRUP S.R.L. Bucuresti	vagon platforma pe 4 osii	Rgs/3556	88 53 3556 057 - 3/ RO CONSTANTIN GRUP	CI 564	22.09.2005	11.08.2019	CID 529/2005	CN CF "CFR"- S.A. / CONSTANTIN GRUP S.R.L.
CONSTANTIN GRUP S.R.L. Bucuresti	vagon platforma pe 4 osii	Rgs/3556	88 53 3556 036 - 7/ RO CONSTANTIN GRUP	CI 565	22.09.2005	11.08.2028	CID 530/2005	CN CF "CFR"- S.A. / CONSTANTIN GRUP S.R.L.
CONSTANTIN GRUP S.R.L. Bucuresti	vagon platforma pe 4 osii	Rgs/3556	88 53 3556 033 - 4/ RO CONSTANTIN GRUP	CI 566	22.09.2005	11.08.2021	CID 531/2005	CN CF "CFR"- S.A. / CONSTANTIN GRUP S.R.L.
CONSTANTIN GRUP S.R.L. Bucuresti	vagon platforma pe 4 osii	Rgs/3556	88 53 3556 032 - 6/ RO CONSTANTIN GRUP	CI 567	22.09.2005	11.08.2021	CID 532/2005	CN CF "CFR"- S.A. / CONSTANTIN GRUP S.R.L.
CONSTANTIN GRUP S.R.L. Bucuresti	vagon platforma pe 4 osii	Rgs/3556	88 53 3556 053 - 2/ RO CONSTANTIN GRUP	CI 568	22.09.2005	11.08.2021	CID 533/2005	CN CF "CFR"- S.A. / CONSTANTIN GRUP S.R.L.
CONSTANTIN GRUP S.R.L. Bucuresti	vagon platforma pe 4 osii	Rgs/3556	88 53 3556 054 - 0/ RO CONSTANTIN GRUP	CI 569	22.09.2005	11.08.2021	CID 534/2005	CN CF "CFR"- S.A. / CONSTANTIN GRUP S.R.L.
ENERGOCONSTRUCTIA S.A. Bucuresti	vagon descoperit autodescarter	Eacs/5489	88 53 5489 995 - 1/ RO GFR	CI 484	15.08.2005	31.07.2012	CID 449/2005	CNCF "CFR" S.A. / GRUP FERROVIAR ROMAN
ENERGOCONSTRUCTIA S.A. Bucuresti	vagon descoperit autodescarter	Eacs/5489	88 53 5487 965 - 6 / RO GFR	CI 485	15.08.2005	31.12.2014	CID 450/2005	CNCF "CFR" S.A. / GRUP FERROVIAR ROMAN
ENERGOCONSTRUCTIA S.A. Bucuresti	vagon descoperit autodescarter	Eacs/5487	88 53 5487 967 - 2 / RO GFR	CI 486	15.08.2005	31.12.2014	CID 451/2005	CNCF "CFR" S.A. / GRUP FERROVIAR ROMAN
ENERGOCONSTRUCTIA S.A. Bucuresti	vagon descoperit autodescarter	Eacs/5487	88 53 5487 959 - 9 / RO GFR	CI 483	15.08.2005	31.12.2014	CID 448/2005	CNCF "CFR" S.A. / GRUP FERROVIAR ROMAN
ENERGOCONSTRUCTIA S.A. Bucuresti	vagon descoperit autodescarter	Eacs/5487	88 53 5487 964 - 9 / RO GFR	CI 487	15.08.2005	31.12.2014	CID 452/2005	CNCF "CFR" S.A. / GRUP FERROVIAR ROMAN
ENERGOCONSTRUCTIA S.A. Bucuresti	vagon descoperit autodescarter	Eacs/5487	88 53 5487 960 - 7 / RO GFR	CI 488	15.08.2005	31.12.2014	CID 453/2005	CNCF "CFR" S.A. / GRUP FERROVIAR ROMAN
ENERGOCONSTRUCTIA S.A. Bucuresti	vagon descoperit autodescarter	Eacs/5487	88 53 5487 963 - 1 / RO GFR	CI 489	15.08.2005	31.12.2014	CID 454/2005	CNCF "CFR" S.A. / GRUP FERROVIAR ROMAN
ENERGOCONSTRUCTIA S.A. Bucuresti	vagon descoperit autodescarter	Eacs/5487	88 53 5487 962 - 3 / RO GFR	CI 490	15.08.2005	31.12.2014	CID 455/2005	CNCF "CFR" S.A. / GRUP FERROVIAR ROMAN
ENERGOCONSTRUCTIA S.A. Bucuresti	vagon descoperit autodescarter	Eacs/5487	88 53 5487 968 - 0 / RO GFR	CI 491	15.08.2005	31.12.2014	CID 456/2005	CNCF "CFR" S.A. / GRUP FERROVIAR ROMAN
ENERGOCONSTRUCTIA S.A. Bucuresti	vagon descoperit autodescarter	Eacs/5487	88 53 5487 961 - 5 / RO GFR	CI 492	15.08.2005	31.12.2014	CID 457/2005	CNCF "CFR" S.A. / GRUP FERROVIAR ROMAN
GRAMPET S.A. Bucuresti	locomotiva electrica de 5100 kw	060-EA/40	40 - 1008 - 8 [P] / RO GFR	CI 582	03.10.2005	14.06.2025	CID 547/2005	CNCF "CFR" S.A. / GRUP FERROVIAR ROMAN S.A.
GRAMPET S.A. Bucuresti	locomotiva electrica de 5100 kw	060-EA/40	40 - 1007 - 0 / RO GFR	CI 627	12.10.2005	13.01.2025	CID 591/2005	CNCF "CFR" S.A. / GRUP FERROVIAR ROMAN S.A.
GRUP FERROVIAR ROMAN S.A. Bucuresti	locomotiva diesel hidraulica de 1250 cp	DHC/040	81 - 0703 - 9 / RO GFR	CI 460	20.07.2005	27.05.2005	CID 425/2005	CNCF "CFR" S.A. / SC. GRUP FERROVIAR ROMAN S.A.
GRUP FERROVIAR ROMAN S.A. Bucuresti	locomotiva diesel electrica de 2100 cp	DA/060	60 - 1516 - 8 / RO GFR	CI 626	12.10.2005	22.09.2025	CID 590/2005	CNCF "CFR" S.A. / SC. GRUP FERROVIAR ROMAN S.A.

Lista certificatelor de înmatriculare și a cărților de identitate acordate de AFER conform prevederilor OMTCT 1193/30.06.2004 în perioada 01.07.2005 – 30.09.2005

Vehicul feroviar				Certificat înmatriculare			Carte identitate	Operator feroviar
Deținător	Denumire vehicul feroviar	Serie literală/numerică	Marcaj unificat	Serie	Data emiterii	Valabilitate	Serie/an	
GRUP FERROVIAR ROMAN S.A. Bucuresti	locomotiva diesel electrica de 2100 cp	DA/060	60 - 1510 - 1 / RO GFR	CI 625	12.10.2005	22.09.2025	CID 589/2005	CNCF "CFR" S.A. / SC. GRUP FERROVIAR ROMAN S.A.
MINMETAL S.A. CONSTANTA	locomotiva diesel hidraulica de 1250 cp	DHC/040	81 - 0744 - 3 / RO MINMETAL	CI 629	14.10.2005	24.08.2012	CID 594/2005	CNCF "CFR" S.A. / MINMETAL S.A. CONSTANTA
MINMETAL S.A. CONSTANTA	locomotiva diesel hidraulica de 700 cp	DHB/040	85 - 0112 - 4 / RO MINMETAL	CI 630	14.10.2005	21.09.2014	CID 595/2005	CNCF "CFR" S.A. / MINMETAL S.A. CONSTANTA
OIL TERMINAL S.A.	locomotiva diesel hidraulica de 1250 cp	DHC/040	81 - 0736 - 9 / RO OIL TERMINAL	CI 517	30.08.2005	16.06.2017	CID 482/2005	CNCF "CFR" S.A. / OIL TERMINAL S.A.
OIL TERMINAL S.A.	locomotiva diesel hidraulica de 1250 cp	DHC/040	81 - 0737 - 7 / RO OIL TERMINAL	CI 518	30.08.2005	16.06.2014	CID 483/2005	CNCF "CFR" S.A. / OIL TERMINAL S.A.
OIL TERMINAL S.A.	locomotiva diesel hidraulica de 1250 cp	DHC/040	81 - 0738 - 5 / RO OIL TERMINAL	CI 519	30.08.2005	16.06.2012	CID 484/2005	CNCF "CFR" S.A. / OIL TERMINAL S.A.
OIL TERMINAL S.A.	locomotiva diesel electrica de 1250 cp	DF/040	69 - 0040 - 1 / RO OIL TERMINAL	CI 520	30.08.2005	14.06.2015	CID 485/2005	CNCF "CFR" S.A. / OIL TERMINAL S.A.
OIL TERMINAL S.A.	locomotiva diesel electrica de 1250 cp	DF/040	69 - 0041 - 9 / RO OIL TERMINAL	CI 521	30.08.2005	14.06.2017	CID 486/2005	CNCF "CFR" S.A. / OIL TERMINAL S.A.
OIL TERMINAL S.A.	locomotiva diesel electrica de 1250 cp	DF/040	69 - 0042 - 7 / RO OIL TERMINAL	CI 522	30.08.2005	16.06.2017	CID 487/2005	CNCF "CFR" S.A. / OIL TERMINAL S.A.
PETROM S.A. BUCURESTI SUCURSALA ARPECHIM PITESTI	vagon cisterna de 90 m.c.	Zagkks/7921	33 53 7921 031 - 3 [P] / RIV RO CFR	CI 578	26.09.2005	31.12.2023	CID 543/2005	CN CF "CFR" S.A. / SNTFM-"CFR-MARFA" S.A.
PETROM S.A. BUCURESTI SUCURSALA ARPECHIM PITESTI	vagon cisterna de 90 m.c.	Zagkks/7921	33 53 7921 032 - 1 [P] / RIV RO CFR	CI 579	26.09.2005	31.12.2023	CID 544/2005	CN CF "CFR" S.A. / SNTFM-"CFR-MARFA" S.A.
PETROM S.A. BUCURESTI SUCURSALA ARPECHIM PITESTI	vagon cisterna de 90 m.c.	Zagkks/7921	33 53 7921 033 - 9 [P] / RIV RO CFR	CI 580	26.09.2005	31.12.2023	CID 545/2005	CN CF "CFR" S.A. / SNTFM-"CFR-MARFA" S.A.
PETROM S.A. BUCURESTI SUCURSALA ARPECHIM PITESTI	vagon cisterna de 90 m.c.	Zagkks/7921	33 53 7921 034 - 7 [P] / RIV RO CFR	CI 581	26.09.2005	31.12.2023	CID 546/2005	CN CF "CFR" S.A. / SNTFM-"CFR-MARFA" S.A.
PETROM S.A. BUCURESTI SUCURSALA PETROBRAZI	vagon cisterna de 90 m.c.	Zagkks/7921	33 53 7921 000 - 8 [P] / RIV RO CFR	CI 532	01.09.2005	31.12.2023	CID 497/2005	CN CF "CFR" S.A. / SNTFM-"CFR-MARFA" S.A.
PETROM S.A. BUCURESTI SUCURSALA PETROBRAZI	vagon cisterna de 90 m.c.	Zagkks/7921	33 53 7921 001 - 6 [P] / RIV RO CFR	CI 533	01.09.2005	31.12.2023	CID 498/2005	CN CF "CFR" S.A. / SNTFM-"CFR-MARFA" S.A.
PETROM S.A. BUCURESTI SUCURSALA PETROBRAZI	vagon cisterna de 90 m.c.	Zagkks/7921	33 53 7921 002 - 4 [P] / RIV RO CFR	CI 534	01.09.2005	31.12.2023	CID 499/2005	CN CF "CFR" S.A. / SNTFM-"CFR-MARFA" S.A.
PETROM S.A. BUCURESTI SUCURSALA PETROBRAZI	vagon cisterna de 90 m.c.	Zagkks/7921	33 53 7921 003 - 2 [P] / RIV RO CFR	CI 535	01.09.2005	31.12.2023	CID 500/2005	CN CF "CFR" S.A. / SNTFM-"CFR-MARFA" S.A.
PETROM S.A. BUCURESTI SUCURSALA PETROBRAZI	vagon cisterna de 90 m.c.	Zagkks/7921	33 53 7921 004 - 0 [P] / RIV RO CFR	CI 536	01.09.2005	31.12.2023	CID 501/2005	CN CF "CFR" S.A. / SNTFM-"CFR-MARFA" S.A.
PETROM S.A. BUCURESTI SUCURSALA PETROBRAZI	vagon cisterna de 90 m.c.	Zagkks/7921	33 53 7921 005 - 7 [P] / RIV RO CFR	CI 537	01.09.2005	31.12.2023	CID 502/2005	CN CF "CFR" S.A. / SNTFM-"CFR-MARFA" S.A.

Lista certificatelor de înmatriculare și a cărților de identitate acordate de AFER conform prevederilor OMTCT 1193/30.06.2004 în perioada 01.07.2005 – 30.09.2005

Vehicul feroviar				Certificat înmatriculare			Carte identitate	Operator feroviar
Deținător	Denumire vehicul feroviar	Serie literală/numerică	Marcaj unificat	Serie	Data emiterii	Valabilitate	Serie/an	
PETROM S.A. BUCURESTI SUCURSALA PETROBRAZI	vagon cisterna de 90 m.c.	Zagkks/7921	33 53 7921 006 - 5 [P] / RIV RO CFR	CI 538	01.09.2005	31.12.2023	CID 503/2005	CN CF "CFR".S.A./ SNTFM-"CFR- MARFA" S.A.
PETROM S.A. BUCURESTI SUCURSALA PETROBRAZI	vagon cisterna de 90 m.c.	Zagkks/7921	33 53 7921 007 - 3 [P] / RIV RO CFR	CI 539	01.09.2005	31.12.2023	CID 504/2005	CN CF "CFR".S.A./ SNTFM-"CFR- MARFA" S.A.
PETROM S.A. BUCURESTI SUCURSALA PETROBRAZI	vagon cisterna de 90 m.c.	Zagkks/7921	33 53 7921 008 - 1 [P] / RIV RO CFR	CI 540	01.09.2005	31.12.2023	CID 505/2005	CN CF "CFR".S.A./ SNTFM-"CFR- MARFA" S.A.
PETROM S.A. BUCURESTI SUCURSALA PETROBRAZI	vagon cisterna de 90 m.c.	Zagkks/7921	33 53 7921 009 - 9 [P] / RIV RO CFR	CI 541	01.09.2005	31.12.2023	CID 506/2005	CN CF "CFR".S.A./ SNTFM-"CFR- MARFA" S.A.
PETROM S.A. BUCURESTI SUCURSALA PETROBRAZI	vagon cisterna de 90 m.c.	Zagkks/7921	33 53 7921 010 - 7 [P] / RIV RO CFR	CI 542	01.09.2005	31.12.2023	CID 507/2005	CN CF "CFR".S.A./ SNTFM-"CFR- MARFA" S.A.
PETROM S.A. BUCURESTI SUCURSALA PETROBRAZI	vagon cisterna de 90 m.c.	Zagkks/7921	33 53 7921 011 - 5 [P] / RIV RO CFR	CI 543	01.09.2005	31.12.2023	CID 508/2005	CN CF "CFR".S.A./ SNTFM-"CFR- MARFA" S.A.
PETROM S.A. BUCURESTI SUCURSALA PETROBRAZI	vagon cisterna de 90 m.c.	Zagkks/7921	33 53 7921 012 - 3 [P] / RIV RO CFR	CI 544	01.09.2005	31.12.2023	CID 509/2005	CN CF "CFR".S.A./ SNTFM-"CFR- MARFA" S.A.
PETROM S.A. BUCURESTI SUCURSALA PETROBRAZI	vagon cisterna de 90 m.c.	Zagkks/7921	33 53 7921 013 - 1 [P] / RIV RO CFR	CI 545	01.09.2005	31.12.2023	CID 510/2005	CN CF "CFR".S.A./ SNTFM-"CFR- MARFA" S.A.
PETROM S.A. BUCURESTI SUCURSALA PETROBRAZI	vagon cisterna de 90 m.c.	Zagkks/7921	33 53 7921 014 - 9 [P] / RIV RO CFR	CI 546	01.09.2005	31.12.2023	CID 511/2005	CN CF "CFR".S.A./ SNTFM-"CFR- MARFA" S.A.
PETROM S.A. BUCURESTI SUCURSALA PETROBRAZI	vagon cisterna de 90 m.c.	Zagkks/7921	33 53 7921 015 - 6 [P] / RIV RO CFR	CI 547	01.09.2005	31.12.2023	CID 512/2005	CN CF "CFR".S.A./ SNTFM-"CFR- MARFA" S.A.
PETROM S.A. BUCURESTI SUCURSALA PETROBRAZI	vagon cisterna de 90 m.c.	Zagkks/7921	33 53 7921 016 - 4 [P] / RIV RO CFR	CI 548	01.09.2005	31.12.2023	CID 513/2005	CN CF "CFR".S.A./ SNTFM-"CFR- MARFA" S.A.
PETROM S.A. BUCURESTI SUCURSALA PETROBRAZI	vagon cisterna de 90 m.c.	Zagkks/7921	33 53 7921 017 - 2 [P] / RIV RO CFR	CI 549	01.09.2005	31.12.2023	CID 514/2005	CN CF "CFR".S.A./ SNTFM-"CFR- MARFA" S.A.
PETROM S.A. BUCURESTI SUCURSALA PETROBRAZI	vagon cisterna de 90 m.c.	Zagkks/7921	33 53 7921 018 - 0 [P] / RIV RO CFR	CI 550	01.09.2005	31.12.2023	CID 515/2005	CN CF "CFR".S.A./ SNTFM-"CFR- MARFA" S.A.
PETROM S.A. BUCURESTI SUCURSALA PETROBRAZI	vagon cisterna de 90 m.c.	Zagkks/7921	33 53 7921 019 - 8 [P] / RIV RO CFR	CI 551	01.09.2005	31.12.2023	CID 516/2005	CN CF "CFR".S.A./ SNTFM-"CFR- MARFA" S.A.
PETROM S.A. BUCURESTI SUCURSALA PETROBRAZI	vagon cisterna de 90 m.c.	Zagkks/7921	33 53 7921 020 - 6 [P] / RIV RO CFR	CI 552	01.09.2005	31.12.2023	CID 517/2005	CN CF "CFR".S.A./ SNTFM-"CFR- MARFA" S.A.
PETROM S.A. BUCURESTI SUCURSALA PETROBRAZI	vagon cisterna de 90 m.c.	Zagkks/7921	33 53 7921 021 - 4 [P] / RIV RO CFR	CI 553	01.09.2005	31.12.2023	CID 518/2005	CN CF "CFR".S.A./ SNTFM-"CFR- MARFA" S.A.
PETROM S.A. BUCURESTI SUCURSALA PETROBRAZI	vagon cisterna de 90 m.c.	Zagkks/7921	33 53 7921 022 - 2 [P] / RIV RO CFR	CI 570	23.09.2005	31.12.2023	CID 535/2005	CN CF "CFR".S.A./ SNTFM-"CFR- MARFA" S.A.
PETROM S.A. BUCURESTI SUCURSALA PETROBRAZI	vagon cisterna de 90 m.c.	Zagkks/7921	33 53 7921 023 - 0 [P] / RIV RO CFR	CI 571	23.09.2005	31.12.2023	CID 536/2005	CN CF "CFR".S.A./ SNTFM-"CFR- MARFA" S.A.
PETROM S.A. BUCURESTI SUCURSALA PETROBRAZI	vagon cisterna de 90 m.c.	Zagkks/7921	33 53 7921 024 - 8 [P] / RIV RO CFR	CI 572	23.09.2005	31.12.2023	CID 537/2005	CN CF "CFR".S.A./ SNTFM-"CFR- MARFA" S.A.
PETROM S.A. BUCURESTI SUCURSALA PETROBRAZI	vagon cisterna de 90 m.c.	Zagkks/7921	33 53 7921 025 - 5 [P] / RIV RO CFR	CI 573	23.09.2005	31.12.2023	CID 538/2005	CN CF "CFR".S.A./ SNTFM-"CFR- MARFA" S.A.

Lista certificatelor de înmatriculare și a cărților de identitate acordate de AFER conform prevederilor OMTCT 1193/30.06.2004 în perioada 01.07.2005 – 30.09.2005

Vehicul feroviar				Certificat înmatriculare			Carte identitate	Operator feroviar
Deținător	Denumire vehicul feroviar	Serie literală/numerică	Marcaj unificat	Serie	Data emiterii	Valabilitate	Serie/an	
PETROM S.A. BUCURESTI SUCURSALA PETROBRAZI	vagon cisterna de 90 m.c.	Zagkks/7921	33 53 7921 026 - 3 [P] / RIV RO CFR	CI 574	23.09.2005	31.12.2023	CID 539/2005	CN CF "CFR" S.A./ SNTFM-"CFR-MARFA" S.A.
PETROM S.A. BUCURESTI SUCURSALA PETROBRAZI	vagon cisterna de 90 m.c.	Zagkks/7921	33 53 7921 027 - 1 [P] / RIV RO CFR	CI 575	23.09.2005	31.12.2023	CID 540/2005	CN CF "CFR" S.A./ SNTFM-"CFR-MARFA" S.A.
PETROM S.A. BUCURESTI SUCURSALA PETROBRAZI	vagon cisterna de 90 m.c.	Zagkks/7921	33 53 7921 028 - 9 [P] / RIV RO CFR	CI 576	23.09.2005	31.12.2023	CID 541/2005	CN CF "CFR" S.A./ SNTFM-"CFR-MARFA" S.A.
PETROM S.A. BUCURESTI SUCURSALA PETROBRAZI	vagon cisterna de 90 m.c.	Zagkks/7921	33 53 7921 029 - 7 [P] / RIV RO CFR	CI 577	23.09.2005	31.12.2023	CID 542/2005	CN CF "CFR" S.A./ SNTFM-"CFR-MARFA" S.A.
REMAR S.A. PASCANI	vagon de mf. descoperit, autodescator	Fabls/6950	89 53 6950 002 - 3 / RO GFR	CI 461	20.07.2005	31.05.2023	CID 426/2005	CN CF "CFR" S.A. / GRUP FERROVIAR ROMAN S.A.
REMAR S.A. PASCANI	vagon de mf. descoperit, autodescator	Fabls/6950	89 53 6950 003 - 1 / RO GFR	CI 462	20.07.2005	31.05.2023	CID 427/2005	CN CF "CFR" S.A. / GRUP FERROVIAR ROMAN S.A.
REMAR S.A. PASCANI	vagon de mf. descoperit, autodescator	Fabls/6950	89 53 6950 004 - 9 / RO GFR	CI 463	20.07.2005	31.05.2023	CID 428/2005	CN CF "CFR" S.A. / GRUP FERROVIAR ROMAN S.A.
REMAR S.A. PASCANI	vagon de mf. descoperit, autodescator	Fabls/6950	89 53 6950 005 - 6 / RO GFR	CI 464	20.07.2005	31.05.2023	CID 429/2005	CN CF "CFR" S.A. / GRUP FERROVIAR ROMAN S.A.
REMAR S.A. PASCANI	vagon de mf. descoperit, autodescator	Fabls/6950	89 53 6950 006 - 4 / RO GFR	CI 465	20.07.2005	31.05.2023	CID 430/2005	CN CF "CFR" S.A. / GRUP FERROVIAR ROMAN S.A.
REMAR S.A. PASCANI	vagon de mf. descoperit, autodescator	Fabls/6950	89 53 6950 007 - 2 / RO GFR	CI 466	20.07.2005	31.05.2023	CID 431/2005	CN CF "CFR" S.A. / GRUP FERROVIAR ROMAN S.A.
REMAR S.A. PASCANI	vagon de mf. descoperit, autodescator	Fabls/6950	89 53 6950 008 - 0 / RO GFR	CI 467	20.07.2005	31.05.2023	CID 432/2005	CN CF "CFR" S.A. / GRUP FERROVIAR ROMAN S.A.
REMAR S.A. PASCANI	vagon de mf. descoperit, autodescator	Fabls/6950	89 53 6950 009 - 8 / RO GFR	CI 468	20.07.2005	31.05.2023	CID 433/2005	CN CF "CFR" S.A. / GRUP FERROVIAR ROMAN S.A.
REMAR S.A. PASCANI	vagon de mf. descoperit, autodescator	Fabls/6950	89 53 6950 010 - 6 / RO GFR	CI 469	20.07.2005	31.05.2023	CID 434/2005	CN CF "CFR" S.A. / GRUP FERROVIAR ROMAN S.A.
REMAR S.A. PASCANI	vagon de mf. descoperit, autodescator	Fabls/6950	89 53 6950 011 - 4 / RO GFR	CI 470	20.07.2005	31.05.2023	CID 435/2005	CN CF "CFR" S.A. / GRUP FERROVIAR ROMAN S.A.
REMAR S.A. PASCANI	vagon de mf. descoperit, autodescator	Fabls/6950	89 53 6950 012 - 2 / RO GFR	CI 471	20.07.2005	31.05.2023	CID 436/2005	CN CF "CFR" S.A. / GRUP FERROVIAR ROMAN S.A.
REMAR S.A. PASCANI	vagon de mf. descoperit, autodescator	Fabls/6950	89 53 6950 013 - 0 / RO GFR	CI 472	20.07.2005	31.05.2023	CID 437/2005	CN CF "CFR" S.A. / GRUP FERROVIAR ROMAN S.A.
REMAR S.A. PASCANI	vagon de mf. descoperit, autodescator	Fabls/6950	89 53 6950 014 - 8 / RO GFR	CI 473	20.07.2005	31.05.2023	CID 438/2005	CN CF "CFR" S.A. / GRUP FERROVIAR ROMAN S.A.
REMAR S.A. PASCANI	vagon de mf. descoperit, autodescator	Fabls/6950	89 53 6950 015 - 5 / RO GFR	CI 474	20.07.2005	31.05.2023	CID 439/2005	CN CF "CFR" S.A. / GRUP FERROVIAR ROMAN S.A.
REMAR S.A. PASCANI	vagon de mf. descoperit, autodescator	Fabls/6950	89 53 6950 016 - 3 / RO GFR	CI 475	20.07.2005	31.05.2023	CID 440/2005	CN CF "CFR" S.A. / GRUP FERROVIAR ROMAN S.A.
REMAR S.A. PASCANI	vagon de mf. descoperit, autodescator	Fabls/6950	89 53 6950 017 - 1 / RO GFR	CI 476	20.07.2005	31.05.2023	CID 441/2005	CN CF "CFR" S.A. / GRUP FERROVIAR ROMAN S.A.
REMAR S.A. PASCANI	vagon de mf. descoperit, autodescator	Fabls/6950	89 53 6950 018 - 9 / RO GFR	CI 477	20.07.2005	31.05.2023	CID 442/2005	CN CF "CFR" S.A. / GRUP FERROVIAR ROMAN S.A.
REMAR S.A. PASCANI	vagon de mf. descoperit, autodescator	Fabls/6950	89 53 6950 019 - 7 / RO GFR	CI 478	20.07.2005	31.05.2023	CID 443/2005	CN CF "CFR" S.A. / GRUP FERROVIAR ROMAN S.A.
REMAR S.A. PASCANI	vagon de mf. descoperit, autodescator	Fabls/6950	89 53 6950 020 - 5 / RO GFR	CI 479	20.07.2005	31.05.2023	CID 444/2005	CN CF "CFR" S.A. / GRUP FERROVIAR ROMAN S.A.
REMAR S.A. PASCANI	vagon de mf. descoperit, autodescator	Fabls/6950	89 53 6950 021 - 3 / RO GFR	CI 480	20.07.2005	31.05.2023	CID 445/2005	CN CF "CFR" S.A. / GRUP FERROVIAR ROMAN S.A.
REMAR S.A. PASCANI	vagon de mf. descoperit, autodescator	Fabls/6950	89 53 6950 022 - 1 / RO GFR	CI 481	20.07.2005	31.05.2023	CID 446/2005	CN CF "CFR" S.A. / GRUP FERROVIAR ROMAN S.A.
REMAR S.A. PASCANI	vagon de mf. descoperit, autodescator	Fabls/6950	89 53 6950 023 - 9 / RO GFR	CI 482	20.07.2005	31.05.2023	CID 447/2005	CN CF "CFR" S.A. / GRUP FERROVIAR ROMAN S.A.

Lista certificatelor de înmatriculare și a cărților de identitate acordate de AFER conform prevederilor OMTCT 1193/30.06.2004 în perioada 01.07.2005 – 30.09.2005

Vehicul feroviar				Certificat înmatriculare			Carte identitate	Operator feroviar
Deținător	Denumire vehicul feroviar	Serie literală/numerică	Marcaj unificat	Serie	Data emiterii	Valabilitate	Serie/an	
REMAR S.A. PASCANI	vaion de mf. descoperit, autodescarcator	Fabls/6950	89 53 6950 024 - 7 / RO GFR	CI 493	16.08.2005	30.06.2023	CID 458/2005	CN CF "CFR" S.A. / GRUP FERROVIAR ROMAN S.A.
REMAR S.A. PASCANI	vaion de mf. descoperit, autodescarcator	Fabls/6950	89 53 6950 025 - 4 / RO GFR	CI 494	16.08.2005	30.06.2023	CID 459/2005	CN CF "CFR" S.A. / GRUP FERROVIAR ROMAN S.A.
REMAR S.A. PASCANI	vaion de mf. descoperit, autodescarcator	Fabls/6950	89 53 6950 026 - 2 / RO GFR	CI 495	16.08.2005	30.06.2023	CID 460/2005	CN CF "CFR" S.A. / GRUP FERROVIAR ROMAN S.A.
REMAR S.A. PASCANI	vaion de mf. descoperit, autodescarcator	Fabls/6950	89 53 6950 027 - 0 / RO GFR	CI 496	16.08.2005	30.06.2023	CID 461/2005	CN CF "CFR" S.A. / GRUP FERROVIAR ROMAN S.A.
REMAR S.A. PASCANI	vaion de mf. descoperit, autodescarcator	Fabls/6950	89 53 6950 028 - 8 / RO GFR	CI 497	16.08.2005	30.06.2023	CID 462/2005	CN CF "CFR" S.A. / GRUP FERROVIAR ROMAN S.A.
REMAR S.A. PASCANI	vaion de mf. descoperit, autodescarcator	Fabls/6950	89 53 6950 029 - 6 / RO GFR	CI 498	16.08.2005	30.06.2023	CID 463/2005	CN CF "CFR" S.A. / GRUP FERROVIAR ROMAN S.A.
REMAR S.A. PASCANI	vaion de mf. descoperit, autodescarcator	Fabls/6950	89 53 6950 030 - 4 / RO GFR	CI 499	16.08.2005	30.06.2023	CID 464/2005	CN CF "CFR" S.A. / GRUP FERROVIAR ROMAN S.A.
REMAR S.A. PASCANI	vaion de mf. descoperit, autodescarcator	Fabls/6950	89 53 6950 031 - 2 / RO GFR	CI 500	16.08.2005	30.06.2023	CID 465/2005	CN CF "CFR" S.A. / GRUP FERROVIAR ROMAN S.A.
REMAR S.A. PASCANI	vaion de mf. descoperit, autodescarcator	Fabls/6950	89 53 6950 032 - 0 / RO GFR	CI 501	16.08.2005	30.06.2023	CID 466/2005	CN CF "CFR" S.A. / GRUP FERROVIAR ROMAN S.A.
REMAR S.A. PASCANI	vaion de mf. descoperit, autodescarcator	Fabls/6950	89 53 6950 033 - 8 / RO GFR	CI 502	16.08.2005	30.06.2023	CID 467/2005	CN CF "CFR" S.A. / GRUP FERROVIAR ROMAN S.A.
REMAR S.A. PASCANI	vaion de mf. descoperit, autodescarcator	Fabls/6950	89 53 6950 034 - 6 / RO GFR	CI 503	16.08.2005	30.06.2023	CID 468/2005	CN CF "CFR" S.A. / GRUP FERROVIAR ROMAN S.A.
REMAR S.A. PASCANI	vaion de mf. descoperit, autodescarcator	Fabls/6950	89 53 6950 035 - 3 / RO GFR	CI 504	16.08.2005	30.06.2023	CID 469/2005	CN CF "CFR" S.A. / GRUP FERROVIAR ROMAN S.A.
REMAR S.A. PASCANI	vaion de mf. descoperit, autodescarcator	Fabls/6950	89 53 6950 036 - 1 / RO GFR	CI 505	16.08.2005	30.06.2023	CID 470/2005	CN CF "CFR" S.A. / GRUP FERROVIAR ROMAN S.A.
REMAR S.A. PASCANI	vaion de mf. descoperit, autodescarcator	Fabls/6950	89 53 6950 037 - 9 / RO GFR	CI 506	16.08.2005	30.06.2023	CID 471/2005	CN CF "CFR" S.A. / GRUP FERROVIAR ROMAN S.A.
REMAR S.A. PASCANI	vaion de mf. descoperit, autodescarcator	Fabls/6950	89 53 6950 038 - 7 / RO GFR	CI 507	16.08.2005	30.06.2023	CID 472/2005	CN CF "CFR" S.A. / GRUP FERROVIAR ROMAN S.A.
ROMANIA EUROEST S.A. Constanta	locomotiva diesel hidraulica de 700 cp	DHB/85	85 - 0110 - 8 / RO EU RO EST	CI 523	29.08.2005	31.07.2009	CID 488/2005	CN CF "CFR" S.A. / ROMANIA EUROEST S.A.
ROMANIA EUROEST S.A. Constanta	locomotiva diesel hidraulica de 700 cp	DHB/85	85 - 0111 - 6 / RO EUROEST	CI 524	29.08.2005	31.07.2013	CID 489/2005	CN CF "CFR" S.A. / ROMANIA EUROEST S.A.
ROMANIA EUROEST S.A. Constanta	locomotiva diesel hidraulica de 1250 cp	DHC/81	81 - 0741 - 9 / RO EUROEST	CI 525	29.08.2005	30.06.2010	CID 490/2005	CN CF "CFR" S.A. / ROMANIA EUROEST S.A.
ROMANIA EUROEST S.A. Constanta	locomotiva diesel electrica de 1250 cp	DF/69	69 - 0044 - 3 / RO EUROEST	CI 527	30.08.2005	31.08.2009	CID 492/2005	CN CF "CFR" S.A. / ROMANIA EUROEST S.A.
ROMANIA EUROEST S.A. Constanta	locomotiva diesel hidraulica de 1250 cp	DHC/81	81 - 0740 - 1 / RO EUROEST	CI 530	30.08.2005	31.07.2013	CID 495/2005	CN CF "CFR" S.A. / ROMANIA EUROEST S.A.
ROMANIA EUROEST S.A. Constanta	locomotiva diesel electrica de 1250 cp	DF/69	69 - 0043 - 5 / RO EUROEST	CI 526	30.08.2005	31.05.2011	CID 491/2005	CN CF "CFR" S.A. / ROMANIA EUROEST S.A.
ROMANIA EUROEST S.A. Constanta	locomotiva diesel electrica de 1250 cp	DF/69	69 - 0046 - 8 / RO EUROEST	CI 529	30.08.2005	31.05.2011	CID 494/2005	CN CF "CFR" S.A. / ROMANIA EUROEST S.A.
ROMANIA EUROEST S.A. Constanta	locomotiva diesel hidraulica de 1250 cp	DHC/81	81 - 0739 - 3 / RO EUROEST	CI 531	30.08.2005	31.08.2008	CID 496/2005	CN CF "CFR" S.A. / ROMANIA EUROEST S.A.
ROMANIA EUROEST S.A. Constanta	locomotiva diesel electrica de 1250 cp	DF/69	69 - 0045 - 0 / RO EUROEST	CI 528	30.08.2005	31.05.2012	CID 493/2005	CN CF "CFR" S.A. / ROMANIA EUROEST S.A.

Lista certificatelor de înmatriculare și a cărților de identitate acordate de AFER conform prevederilor OMTCT 1193/30.06.2004 în perioada 01.07.2005 – 30.09.2005

Vehicul feroviar				Certificat înmatriculare			Carte identitate	Operator feroviar
Deținător	Denumire vehicul feroviar	Serie literală/ numerică	Marcaj unificat	Serie	Data emiterii	Valabilitate	Serie/an	
ROMPETROL LOGISTICS Bucuresti Suc. CONSTANTA	vagon cisterna de 80 m.c.	Zagkks/7912	88 53 7912 063 - 1 / RO RPL	CI 295	12.07.2005	30.09.2007	CID 259/2005	CNCF "CFR" S.A. / ROMPETROL LOGISTIC S.A. - RPL
ROMPETROL LOGISTICS Bucuresti Suc. CONSTANTA	vagon cisterna de 80 m.c.	Zagkks/7912	88 53 7912 041 - 7 / RO RPL	CI 297	12.07.2005	30.09.2007	CID 261/2005	CNCF "CFR" S.A. / ROMPETROL LOGISTIC S.A. - RPL
ROMPETROL LOGISTICS Bucuresti Suc. CONSTANTA	vagon cisterna de 80 m.c.	Zagkks/7912	88 53 7912 059 - 9 / RO RPL	CI 299	12.07.2005	30.09.2007	CID 263/2005	CN "CFR" S.A. / ROMPETROL LOGISTIC S.A. - RPL
ROMPETROL LOGISTICS Bucuresti Suc. CONSTANTA	locomotiva electrica de 5100 kw	060-EA/060	40 - 0733 - 2 / RO RPL	CI 583	29.09.2005	09.06.2018	CID 548/2005	CN CF "CFR"- S.A. / ROMPETROL LOGISTICS S.A.
ROMPETROL LOGISTICS Bucuresti Suc. CONSTANTA	locomotiva diesel hidraulica de 1250 cp	DHC/040	81 - 0743 - 5 / RO RPL	CI 584	29.09.2005	01.06.2017	CID 549/2005	CN CF "CFR"- S.A. / ROMPETROL LOGISTICS S.A.
ROMPETROL LOGISTICS Bucuresti Suc. CONSTANTA	locomotiva diesel electrica de 1250 cp	DF/040	69 - 0047 - 6 / RO RPL	CI 585	29.09.2005	06.06.2025	CID 550/2005	CN CF "CFR"- S.A. / ROMPETROL LOGISTICS S.A.
SERVTRANS INVEST S.A. BUCURESTI	vagon de mf. descoperit, autodescarcator	Fals/6657	14 53 6657 496 - 3 / RO STI	CI 511	19.08.2005	30.12.2015	CID 476/2005	CN CF "CFR" S.A. / SERVTRANS INVEST S.A.
SERVTRANS INVEST S.A. BUCURESTI	vagon de mf. descoperit, autodescarcator	Fals/6657	14 53 6657 498 - 9 / RO GFR	CI 513	19.08.2005	30.12.2015	CID 478/2005	CN CF "CFR" S.A. / SERVTRANS INVEST S.A.
SERVTRANS INVEST S.A. BUCURESTI	vagon de mf. descoperit, autodescarcator	Fals/6657	14 53 6657 495 - 5 / RO STI	CI 510	19.08.2005	30.12.2015	CID 475/2005	CN CF "CFR" S.A. / SERVTRANS INVEST S.A.
SERVTRANS INVEST S.A. BUCURESTI	vagon de mf. descoperit, autodescarcator	Fals/6657	14 53 6657 493 - 0 / RO STI	CI 508	18.08.2005	31.08.2015	CID 473/2005	CN CF "CFR" S.A. / SERVTRANS INVEST S.A.
SERVTRANS INVEST S.A. BUCURESTI	vagon de mf. descoperit, autodescarcator	Fals/6657	14 53 6657 500 - 2 / RO STI	CI 515	19.08.2005	30.12.2015	CID 480/2005	CN CF "CFR" S.A. / SERVTRANS INVEST S.A.
SERVTRANS INVEST S.A. BUCURESTI	vagon de mf. descoperit, autodescarcator	Fals/6657	14 53 6657 497 - 1 / RO STI	CI 512	19.08.2005	30.12.2015	CID 477/2005	CN CF "CFR" S.A. / SERVTRANS INVEST S.A.
SERVTRANS INVEST S.A. BUCURESTI	vagon de mf. descoperit, autodescarcator	Fals/6657	14 53 6657 494 - 8 / RO STI	CI 509	18.08.2005	31.08.2015	CID 474/2005	CN CF "CFR" S.A. / SERVTRANS INVEST S.A.
SERVTRANS INVEST S.A. BUCURESTI	vagon de mf. descoperit, autodescarcator	Fals/6657	14 53 6657 499 - 7 / RO GFR	CI 514	19.08.2005	31.12.2015	CID 479/2005	CN CF "CFR" S.A. / SERVTRANS INVEST S.A.
TRANSFEROVIAR GRUP S.A. Cluj Napoca	vagon de mf. descoperit, autodescarcator	DA/060	60 - 0 783 - 5 / RO TFG	CI 628	13.10.2005	06.10.2025	CID 592/2005	CNCF "CFR" S.A. / TRANSFEROVIAR GRUP S.A.
TRANSOCEP TERMINAL S.A.	vagon de mf. descoperit, autodescarcator	DHC/040	81 - 0742 - 7 / RO SOCEP	CI 586	29.09.2005	31.07.2007	CID 551/2005	CN CF "CFR"- S.A. / SOCEP S.A. Constanta
UNICOM TRANZIT S.A. BUCURESTI	vagon de mf. descoperit, autodescarcator	Fals/6656	88 53 6656 464 - 3 / RO UNIFERTRANS	CI 405	12.07.2005	31.12.2018	CID 370/2005	CN CF "CFR" S.A. / UNIFERTRANS S.A.
UNICOM TRANZIT S.A. BUCURESTI	vagon de mf. descoperit, autodescarcator	Fals/6656	88 53 6656 465 - 0 / RO UNIFERTRANS	CI 406	12.07.2005	31.12.2019	CID 371/2005	CN CF "CFR" S.A. / UNIFERTRANS S.A.
UNICOM TRANZIT S.A. BUCURESTI	vagon de mf. descoperit, autodescarcator	Fals/6656	88 53 6656 466 - 8 / RO UNIFERTRANS	CI 407	12.07.2005	31.12.2018	CID 372/2005	CN CF "CFR" S.A. / UNIFERTRANS S.A.
UNICOM TRANZIT S.A. BUCURESTI	vagon de mf. descoperit, autodescarcator	Fals/6656	88 53 6656 467 - 6 / RO UNIFERTRANS	CI 408	12.07.2005	31.12.2018	CID 373/2005	CN CF "CFR" S.A. / UNIFERTRANS S.A.
UNICOM TRANZIT S.A. BUCURESTI	vagon de mf. descoperit, autodescarcator	Fals/6656	88 53 6656 468 - 4 / RO UNIFERTRANS	CI 409	12.07.2005	31.12.2018	CID 374/2005	CN CF "CFR" S.A. / UNIFERTRANS S.A.
UNICOM TRANZIT S.A. BUCURESTI	vagon de mf. descoperit, autodescarcator	Fals/6656	88 53 6656 469 - 2 / RO UNIFERTRANS	CI 410	12.07.2005	31.12.2018	CID 375/2005	CN CF "CFR" S.A. / UNIFERTRANS S.A.
UNICOM TRANZIT S.A. BUCURESTI	vagon de mf. descoperit, autodescarcator	Fals/6656	88 53 6656 470 - 0 / RO UNIFERTRANS	CI 411	12.07.2005	31.12.2019	CID 376/2005	CN CF "CFR" S.A. / UNIFERTRANS S.A.
UNICOM TRANZIT S.A. BUCURESTI	vagon de mf. descoperit, autodescarcator	Fals/6656	88 53 6656 471 - 8 / RO UNIFERTRANS	CI 412	12.07.2005	31.12.2018	CID 377/2005	CN CF "CFR" S.A. / UNIFERTRANS S.A.
UNICOM TRANZIT S.A. BUCURESTI	vagon de mf. descoperit, autodescarcator	Fals/6656	88 53 6656 472 - 6 / RO UNIFERTRANS	CI 413	12.07.2005	31.12.2018	CID 378/2005	CN CF "CFR" S.A. / UNIFERTRANS S.A.

Lista certificatelor de înmatriculare și a cărților de identitate acordate de AFER conform prevederilor OMTCT 1193/30.06.2004 în perioada 01.07.2005 – 30.09.2005

Vehicul feroviar				Certificat înmatriculare			Carte identitate	Operator feroviar
Deținător	Denumire vehicul feroviar	Serie literală/numerică	Marcaj unificat	Serie	Data emiterii	Valabilitate	Serie/an	
UNICOM TRANZIT S.A. BUCURESTI	vagon de mf. descoperit, autodescarcator	Fals/6656	88 53 6656 473 - 4 / RO UNIFERTRANS	CI 414	12.07.2005	31.12.2018	CID 379/2005	CN CF "CFR" S.A. / UNIFERTRANS S.A.
UNICOM TRANZIT S.A. BUCURESTI	vagon de mf. descoperit, autodescarcator	Fals/6656	88 53 6656 474 - 2 / RO UNIFERTRANS	CI 415	13.07.2005	31.12.2018	CID 380/2005	CN CF "CFR" S.A. / UNIFERTRANS S.A.
UNICOM TRANZIT S.A. BUCURESTI	vagon de mf. descoperit, autodescarcator	Fals/6656	88 53 6656 475 - 9 / RO UNIFERTRANS	CI 416	13.07.2005	31.12.2018	CID 381/2005	CN CF "CFR" S.A. / UNIFERTRANS S.A.
UNICOM TRANZIT S.A. BUCURESTI	vagon de mf. descoperit, autodescarcator	Fals/6656	88 53 6656 476 - 7 / RO UNIFERTRANS	CI 417	13.07.2005	31.12.2018	CID 382/2005	CN CF "CFR" S.A. / UNIFERTRANS S.A.
UNICOM TRANZIT S.A. BUCURESTI	vagon de mf. descoperit, autodescarcator	Fals/6656	88 53 6656 477 - 5 / RO UNIFERTRANS	CI 418	13.07.2005	31.12.2018	CID 383/2005	CN CF "CFR" S.A. / UNIFERTRANS S.A.
UNICOM TRANZIT S.A. BUCURESTI	vagon de mf. descoperit, autodescarcator	Fals/6656	88 53 6656 478 - 3 / RO UNIFERTRANS	CI 419	13.07.2005	31.12.2018	CID 384/2005	CN CF "CFR" S.A. / UNIFERTRANS S.A.
UNICOM TRANZIT S.A. BUCURESTI	vagon de mf. descoperit, autodescarcator	Fals/6656	88 53 6656 479 - 1 / RO UNIFERTRANS	CI 420	13.07.2005	31.12.2018	CID 385/2005	CN CF "CFR" S.A. / UNIFERTRANS S.A.
UNICOM TRANZIT S.A. BUCURESTI	vagon de mf. descoperit, autodescarcator	Fals/6656	88 53 6656 480 - 9 / RO UNIFERTRANS	CI 421	13.07.2005	31.12.2018	CID 386/2005	CN CF "CFR" S.A. / UNIFERTRANS S.A.
UNICOM TRANZIT S.A. BUCURESTI	vagon de mf. descoperit, autodescarcator	Fals/6656	88 53 6656 481 - 7 / RO UNIFERTRANS	CI 422	13.07.2005	31.12.2018	CID 387/2005	CN CF "CFR" S.A. / UNIFERTRANS S.A.
UNICOM TRANZIT S.A. BUCURESTI	vagon de mf. descoperit, autodescarcator	Fals/6656	88 53 6656 482 - 5 / RO UNIFERTRANS	CI 423	13.07.2005	31.12.2018	CID 388/2005	CN CF "CFR" S.A. / UNIFERTRANS S.A.
UNICOM TRANZIT S.A. BUCURESTI	vagon de mf. descoperit, autodescarcator	Fals/6656	88 53 6656 483 - 3 / RO UNIFERTRANS	CI 424	13.07.2005	31.12.2018	CID 389/2005	CN CF "CFR" S.A. / UNIFERTRANS S.A.
UNICOM TRANZIT S.A. BUCURESTI	vagon de mf. descoperit, autodescarcator	Fals/6656	88 53 6656 484 - 1 / RO UNIFERTRANS	CI 425	13.07.2005	31.12.2018	CID 390/2005	CN CF "CFR" S.A. / UNIFERTRANS S.A.
UNICOM TRANZIT S.A. BUCURESTI	vagon de mf. descoperit, autodescarcator	Fals/6656	88 53 6656 485 - 8 / RO UNIFERTRANS	CI 426	13.07.2005	31.12.2018	CID 391/2005	CN CF "CFR" S.A. / UNIFERTRANS S.A.
UNICOM TRANZIT S.A. BUCURESTI	vagon de mf. descoperit, autodescarcator	Fals/6656	88 53 6656 486 - 6 / RO UNIFERTRANS	CI 427	13.07.2005	31.12.2018	CID 392/2005	CN CF "CFR" S.A. / UNIFERTRANS S.A.
UNICOM TRANZIT S.A. BUCURESTI	vagon de mf. descoperit, autodescarcator	Fals/6656	88 53 6656 487 - 4 / RO UNIFERTRANS	CI 428	13.07.2005	31.12.2018	CID 393/2005	CN CF "CFR" S.A. / UNIFERTRANS S.A.
UNICOM TRANZIT S.A. BUCURESTI	vagon de mf. descoperit, autodescarcator	Fals/6656	88 53 6656 488 - 2 / RO UNIFERTRANS	CI 429	13.07.2005	31.12.2018	CID 394/2005	CN CF "CFR" S.A. / UNIFERTRANS S.A.
UNICOM TRANZIT S.A. BUCURESTI	vagon de mf. descoperit, autodescarcator	Fals/6656	88 53 6656 489 - 0 / RO UNIFERTRANS	CI 430	13.07.2005	31.12.2018	CID 395/2005	CN CF "CFR" S.A. / UNIFERTRANS S.A.
UNICOM TRANZIT S.A. BUCURESTI	vagon de mf. descoperit, autodescarcator	Fals/6656	88 53 6656 490 - 8 / RO UNIFERTRANS	CI 431	13.07.2005	31.12.2018	CID 396/2005	CN CF "CFR" S.A. / UNIFERTRANS S.A.
UNICOM TRANZIT S.A. BUCURESTI	vagon de mf. descoperit, autodescarcator	Fals/6656	88 53 6656 491 - 6 / RO UNIFERTRANS	CI 432	13.07.2005	31.12.2018	CID 397/2005	CN CF "CFR" S.A. / UNIFERTRANS S.A.
UNICOM TRANZIT S.A. BUCURESTI	vagon de mf. descoperit, autodescarcator	Fals/6656	88 53 6656 492 - 4 / RO UNIFERTRANS	CI 433	13.07.2005	31.12.2018	CID 398/2005	CN CF "CFR" S.A. / UNIFERTRANS S.A.
UNICOM TRANZIT S.A. BUCURESTI	vagon de mf. descoperit, autodescarcator	Fals/6656	88 53 6656 493 - 2 / RO UNIFERTRANS	CI 434	13.07.2005	31.12.2018	CID 399/2005	CN CF "CFR" S.A. / UNIFERTRANS S.A.
UNICOM TRANZIT S.A. BUCURESTI	vagon de mf. descoperit, autodescarcator	Fals/6656	88 53 6656 494 - 0 / RO UNIFERTRANS	CI 435	20.07.2005	31.12.2018	CID 400/2005	CN CF "CFR" S.A. / UNIFERTRANS S.A.
UNICOM TRANZIT S.A. BUCURESTI	vagon de mf. descoperit, autodescarcator	Fals/6656	88 53 6656 495 - 7 / RO UNIFERTRANS	CI 436	20.07.2005	31.12.2018	CID 401/2005	CN CF "CFR" S.A. / UNIFERTRANS S.A.
UNICOM TRANZIT S.A. BUCURESTI	vagon de mf. descoperit, autodescarcator	Fals/6656	88 53 6656 496 - 5 / RO UNIFERTRANS	CI 437	20.07.2005	31.12.2018	CID 402/2005	CN CF "CFR" S.A. / UNIFERTRANS S.A.
UNICOM TRANZIT S.A. BUCURESTI	vagon de mf. descoperit, autodescarcator	Fals/6656	88 53 6656 497 - 3 / RO UNIFERTRANS	CI 438	20.07.2005	31.12.2018	CID 403/2005	CN CF "CFR" S.A. / UNIFERTRANS S.A.
UNICOM TRANZIT S.A. BUCURESTI	vagon de mf. descoperit, autodescarcator	Fals/6656	88 53 6656 498 - 1 / RO UNIFERTRANS	CI 439	20.07.2005	31.12.2018	CID 404/2005	CN CF "CFR" S.A. / UNIFERTRANS S.A.
UNICOM TRANZIT S.A. BUCURESTI	vagon de mf. descoperit, autodescarcator	Fals/6656	88 53 6656 499 - 9 / RO UNIFERTRANS	CI 440	20.07.2005	31.12.2018	CID 405/2005	CN CF "CFR" S.A. / UNIFERTRANS S.A.

Lista certificatelor de înmatriculare și a cărților de identitate acordate de AFER conform prevederilor OMTCT 1193/30.06.2004 în perioada 01.07.2005 – 30.09.2005

Vehicul feroviar				Certificat înmatriculare			Carte identitate	Operator feroviar
Deținător	Denumire vehicul feroviar	Serie literală/numerică	Marcaj unificat	Serie	Data emiterii	Valabilitate	Serie/an	
UNICOM TRANZIT S.A. BUCURESTI	vagon de mf. descoperit, autodescercator	Fals/6656	88 53 6656 500 - 4 / RO UNIFERTRANS	CI 441	20.07.2005	31.12.2018	CID 406/2005	CN CF "CFR" S.A. / UNIFERTRANS S.A.
UNICOM TRANZIT S.A. BUCURESTI	vagon de mf. descoperit, autodescercator	Fals/6656	88 53 6656 501 - 2 / RO UNIFERTRANS	CI 442	20.07.2005	31.12.2018	CID 407/2005	CN CF "CFR" S.A. / UNIFERTRANS S.A.
UNICOM TRANZIT S.A. BUCURESTI	vagon de mf. descoperit, autodescercator	Fals/6656	88 53 6656 502 - 0 / RO UNIFERTRANS	CI 443	20.07.2005	31.12.2018	CID 408/2005	CN CF "CFR" S.A. / UNIFERTRANS S.A.
UNICOM TRANZIT S.A. BUCURESTI	vagon de mf. descoperit, autodescercator	Fals/6656	88 53 6656 503 - 8 / RO UNIFERTRANS	CI 444	20.07.2005	31.12.2018	CID 409/2005	CN CF "CFR" S.A. / UNIFERTRANS S.A.
UNICOM TRANZIT S.A. BUCURESTI	vagon de mf. descoperit, autodescercator	Fals/6656	88 53 6656 504 - 6 / RO UNIFERTRANS	CI 445	20.07.2005	31.12.2018	CID 410/2005	CN CF "CFR" S.A. / UNIFERTRANS S.A.
UNICOM TRANZIT S.A. BUCURESTI	vagon de mf. descoperit, autodescercator	Fals/6656	88 53 6656 505 - 3 / RO UNIFERTRANS	CI 446	20.07.2005	31.12.2018	CID 411/2005	CN CF "CFR" S.A. / UNIFERTRANS S.A.
UNICOM TRANZIT S.A. BUCURESTI	vagon de mf. descoperit, autodescercator	Fals/6656	88 53 6656 506 - 1 / RO UNIFERTRANS	CI 447	20.07.2005	31.12.2018	CID 412/2005	CN CF "CFR" S.A. / UNIFERTRANS S.A.
UNICOM TRANZIT S.A. BUCURESTI	vagon de mf. descoperit, autodescercator	Fals/6656	88 53 6656 507 - 9 / RO UNIFERTRANS	CI 448	20.07.2005	31.12.2018	CID 413/2005	CN CF "CFR" S.A. / UNIFERTRANS S.A.
UNICOM TRANZIT S.A. BUCURESTI	vagon de mf. descoperit, autodescercator	Fals/6656	88 53 6656 508 - 7 / RO UNIFERTRANS	CI 449	20.07.2005	31.12.2018	CID 414/2005	CN CF "CFR" S.A. / UNIFERTRANS S.A.
UNICOM TRANZIT S.A. BUCURESTI	vagon de mf. descoperit, autodescercator	Fals/6656	88 53 6656 509 - 5 / RO UNIFERTRANS	CI 450	20.07.2005	31.12.2018	CID 415/2005	CN CF "CFR" S.A. / UNIFERTRANS S.A.
UNICOM TRANZIT S.A. BUCURESTI	vagon de mf. descoperit, autodescercator	Fals/6656	88 53 6656 510 - 3 / RO UNIFERTRANS	CI 451	20.07.2005	31.12.2018	CID 416/2005	CN CF "CFR" S.A. / UNIFERTRANS S.A.
UNICOM TRANZIT S.A. BUCURESTI	vagon de mf. descoperit, autodescercator	Fals/6656	88 53 6656 511 - 1 / RO UNIFERTRANS	CI 452	20.07.2005	31.12.2018	CID 417/2005	CN CF "CFR" S.A. / UNIFERTRANS S.A.
UNICOM TRANZIT S.A. BUCURESTI	vagon de mf. descoperit, autodescercator	Fals/6656	88 53 6656 512 - 9 / RO UNIFERTRANS	CI 453	20.07.2005	31.12.2018	CID 418/2005	CN CF "CFR" S.A. / UNIFERTRANS S.A.
UNICOM TRANZIT S.A. BUCURESTI	vagon de mf. descoperit, autodescercator	Fals/6656	88 53 6656 513 - 7 / RO UNIFERTRANS	CI 454	20.07.2005	31.12.2018	CID 419/2005	CN CF "CFR" S.A. / UNIFERTRANS S.A.
UNICOM TRANZIT S.A. BUCURESTI	vagon de mf. descoperit, autodescercator	Fals/6656	88 53 6656 514 - 5 / RO UNIFERTRANS	CI 455	20.07.2005	31.12.2018	CID 420/2005	CN CF "CFR" S.A. / UNIFERTRANS S.A.
UNICOM TRANZIT S.A. BUCURESTI	vagon de mf. descoperit, autodescercator	Fals/6656	88 53 6656 515 - 2 / RO UNIFERTRANS	CI 456	20.07.2005	31.12.2018	CID 421/2005	CN CF "CFR" S.A. / UNIFERTRANS S.A.
UNICOM TRANZIT S.A. BUCURESTI	vagon de mf. descoperit, autodescercator	Fals/6656	88 53 6656 516 - 0 / RO UNIFERTRANS	CI 457	20.07.2005	31.12.2018	CID 422/2005	CN CF "CFR" S.A. / UNIFERTRANS S.A.
UNICOM TRANZIT S.A. BUCURESTI	vagon de mf. descoperit, autodescercator	Fals/6656	88 53 6656 517 - 8 / RO UNIFERTRANS	CI 458	20.07.2005	31.12.2018	CID 423/2005	CN CF "CFR" S.A. / UNIFERTRANS S.A.
UNICOM TRANZIT S.A. BUCURESTI	vagon de mf. descoperit, autodescercator	Fals/6656	88 53 6656 518 - 6 / RO UNIFERTRANS	CI 459	20.07.2005	31.12.2018	CID 424/2005	CN CF "CFR" S.A. / UNIFERTRANS S.A.

Lista personalului atestat/autorizat de Autoritatea Feroviară Română - AFER în perioada 01.07.2005 - 30.09.2005

Personal autorizat în domeniul controlului nedistructiv ultrasonic (Fișa UIC 960-O/2001)

Nr. crt.	Numele și prenumele	Număr autorizație	Termen de valabilitate
În domeniul controlului nedistructiv U.S. - ramura vagoane (CN)			
1.	ALEXE GEORGETA	CN Nr. 827/07.09.2005	07.09.2007
2.	DEDIU MIHAI	CN Nr. 843/19.09.2005	19.09.2007
3.	DEDIU MIHAI	CN Nr. 844/28.09.2005	28.09.2007
4.	GUICIN MARIAN	CN Nr. 824/08.07.2005	08.07.2007
5.	TOTH IOSIF	CN Nr. 826/05.08.2005	05.08.2007
6.	UDROIU MIHAELA	CN Nr. 825/29.07.2005	29.07.2007
În domeniul controlului nedistructiv U.S. - ramura tracțiune (CN)			
1.	DEDIU MIHAI	CN Nr. 829/07.09.2005	07.09.2007
2.	VOINEA MARIN	CN Nr. 828/07.09.2005	07.09.2007

Nr. crt.	Numele și prenumele	Număr autorizație	Termen de valabilitate
În domeniul controlului nedestructiv U.S. - ramura linii și aparate de cale (CN)			
1.	BADEA MARIAN	CN Nr. 836/19.09.2005	19.09.2007
2.	BORȘA GHEORGHE	CN Nr. 828/19.09.2005	19.09.2007
3.	CISMARU IONEL	CN Nr. 837/19.09.2005	19.09.2007
4.	DRĂGHICIOIU NICOLAE	CN Nr. 833/19.09.2005	19.09.2007
5.	IBRAȘI VIOREL	CN Nr. 835/19.09.2005	19.09.2007
6.	MATEI IULIAN	CN Nr. 841/19.09.2005	19.09.2007
7.	MUGIOIU GHEORGHE	CN Nr. 830/19.09.2005	19.09.2007
8.	MUSCALU ȘTEFAN	CN Nr. 840/19.09.2005	19.09.2007
9.	MUȘAT MIMU	CN Nr. 838/19.09.2005	19.09.2007
10.	NEDELCEA ILIE	CN Nr. 842/19.09.2005	19.09.2007
11.	OLĂNESCU DUMITRU DOREL	CN Nr. 832/19.09.2005	19.09.2007
12.	PETROVIE MIRCEA	CN Nr. 834/19.09.2005	19.09.2007
13.	PUȘCAȘ VASILE	CN Nr. 829/19.09.2005	19.09.2007
14.	SCHIOPAN VIRGIL	CN Nr. 839/19.09.2005	19.09.2007
15.	STOICA MARIN	CN Nr. 831/19.09.2005	19.09.2007

Personal atestat în domeniul proceselor speciale de sudare (Fișa UIC 897/1991)

Nr. crt.	Numele și prenumele	Număr autorizație	Termen de valabilitate
Sudare manuală cu electrozi înveliți			
1.	BĂLĂNEANU DOINA FLORICA	SM Nr. 219/05.08.2005	05.08.2007
2.	BĂLĂNEANU ȘTEFAN	SM Nr. 216/05.08.2005	05.08.2007
3.	BĂNICA FLORENTIN	SM Nr. 222/28.09.2005	28.09.2007
4.	DEDIU MIHAI	SM Nr. 217/05.08.2005	05.08.2007
5.	ENE VIOLETA	SM Nr. 220/28.09.2005	28.09.2007
6.	MIHALACHE LILICA	SM Nr. 218/05.08.2005	05.08.2007
7.	RAICU ANGHEL	SM Nr. 225/28.09.2005	28.09.2007
8.	ULMEANU STELICA	SM Nr. 221/28.09.2005	28.09.2007
Sudare electrică prin presiune			
1.	ȚURUICĂ FLOREA	SM Nr. 224/28.09.2005	28.09.2007
Sudare în mediu de gaz protector MIG-MAG			
1.	SĂLCIANU IONEL	SM Nr. 223/28.09.2005	28.09.2007

Lista personalului aparținând operatorilor de manevră feroviară atestat ca responsabil cu organizarea și conducerea operațiunilor de manevră și siguranța circulației conform OMTCT 343/ 01.11.2003

Nr. crt.	Numele și prenumele personalului atestat	Serie și număr atestat	Data emiterii	Data expirării	Denumire agent economic
Responsabili cu organizarea și conducerea operațiunilor de manevră					
1.	BĂLĂJEL MARIUS-DANIEL	RM-OC 023	26.07.05	26.07.06	S.C. ELVILA S.A. BUCUREȘTI SUCURSALA ELMOBEROM BEIUȘ
2.	RAD EMIL	RM-OC 022	26.07.05	26.07.06	S.C. BEGA UPSON S.A. OCNA MUREȘ
3.	ROȘIAN IOAN	RM-OC 024	07.09.05	07.09.06	S.C. INDUSTRIA SĂRMEI S.A. CÂMPIA TURZII
Responsabili cu siguranța circulației					
1.	MOCANU DUMITRU-MARCEL	RM-SC 033	07.09.05	07.09.06	S.C. INDUSTRIA SĂRMEI S.A. CÂMPIA TURZII
2.	NICORAȘ SORIN-OCTAVIAN	RM-SC 031	26.07.05	26.07.06	S.C. ELVILA S.A. BUCUREȘTI SUCURSALA ELMOBEROM BEIUȘ
3.	PREDUȚ TITU	RM-SC 032	06.09.05	06.09.06	COMPANIA NAȚIONALĂ A HUILEI PETROȘANI E.P.C.V.J. VULCAN
4.	PUIA IOAN	RM-SC 030	26.07.05	26.07.06	S.C. BEGA UPSON S.A. OCNA MUREȘ
Responsabili cu organizarea și conducerea operațiunilor de manevră și siguranța circulației					
1.	ABRUDAN GAVRIL OCTAVIAN	RM-OC.SC 419	27.09.05	27.09.06	S.C. REMODIS S.R.L. CLUJ-NAPOCA
2.	BĂLĂNICĂ PETRE	RM-OC.SC 380	10.08.05	10.08.06	S.C. MARR SUGAR ROMÂNIA S.R.L. BUCUREȘTI SUCURSALA URZICENI
3.	BANCIU CRISTIAN CONSTANTIN	RM-OC.SC 373	27.07.05	27.07.06	COMPANIA NAȚIONALĂ A HUILEI S.A. EXPLOATAREA MINIERĂ ȚEBEA
4.	BIGA NICULAE	RM-OC.SC 354	27.07.05	27.07.06	S.C. MOARA LOULIS S.A. PANTELIMON
5.	BOBOESCU IOAN	RM-OC.SC 343	26.07.05	26.07.06	S.C. LUKOIL DOWNSTREAM S.R.L.. Sucursala Arad
6.	BURLACU SAVA	RM-OC.SC 352	27.07.05	27.07.06	S.C. IMPREGNAT TRAVERSE DIN LEMN S.A. SUCEAVA
7.	CĂLINESCU GRAȚIAN	RM-OC.SC 345	26.07.05	26.07.06	S.C. CEREALCOM S.A. TELEORMAN
8.	CARAMAVROV ROMEO-NICULAE	RM-OC.SC 349	27.07.05	27.07.06	S.C. COMCEH S.A. CĂLĂRAȘI

Lista personalului atestat/autorizat de Autoritatea Feroviară Română - AFER în perioada 01.07.2005 - 30.09.2005

Nr. crt.	Numele și prenumele personalului atestat	Serie și număr atestat	Data emiterii	Data expirării	Denumire agent economic
9.	CATRINESCU ȘTEFAN	RM-OC.SC 398	07.09.05	07.09.06	S.C. ELPRECO S.A. CRAIOVA
10.	CHECEDI MICHAEL	RM-OC.SC 381	10.08.05	10.08.06	S.C. REDIVIVUS PROD COM S.R.L. BISTRIȚA
11.	CHILIE LICĂ	RM-OC.SC 342	26.07.05	26.07.06	S.C. TALC - DOLOMITA S.A. HUNEDOARA
12.	CHIRIȚĂ ILIE	RM-OC.SC 403	07.09.05	07.09.06	S.C. REMAT S.A. CĂLĂRAȘI
13.	CHIȘCĂ MARICEL DUMITRU	RM-OC.SC 388	07.09.05	07.09.06	COMPANIA NAȚIONALĂ A METALELOR PREȚIOASE ȘI NEFEROASE REMIN S.A. BAIA MARE
14.	CHIVU MIRCEA	RM-OC.SC 374	27.07.05	27.07.06	S.C. TERMOSEV BUCUREȘTI
15.	CIOBANU ADRIAN	RM-OC.SC 417	27.09.05	27.09.06	S.C. DORI TRANS S.R.L.
16.	CIUTEAN ION	RM-OC.SC 400	07.09.05	07.09.06	S.C. ÎNȚEȚINERE ȘI REPARAȚII VAGOANE CARANȘEBEȘ S.A.
17.	CORNEA MIRCEA	RM-OC.SC 358	27.07.05	27.07.06	S.C. BEYFIN GAZ S.R.L. CLUJ-NAPOCA
18.	COȘA IOAN MARIN	RM-OC.SC 370	27.07.05	27.07.06	S.C. INTEROIL S.A. ORADEA
19.	COSTAN AUREL	RM-OC.SC 366	27.07.05	27.07.06	S.C. PREBET AIUD S.A.
20.	CRISTIAN GHEORGHE	RM-OC.SC 386	06.09.05	06.09.06	S.C. MINIERĂ MEDGIDIA S.A. CONSTANȚA
21.	DAN CRISTIAN	RM-OC.SC 411	27.09.05	27.09.06	S.C. LASSELSBERGER S.A.
22.	DĂRĂBAN GAVRIL	RM-OC.SC 406	07.09.05	07.09.06	S.C. ZAHĂRUL S.A. ORADEA
23.	DAVID CORNEL	RM-OC.SC 395	07.09.05	07.09.06	S.C. CARBOCHIM S.A. CLUJ-NAPOCA
24.	DECIANU PETRU	RM-OC.SC 360	27.07.05	27.07.06	S.C. SPIRT GHIDIGENI S.A.
25.	DELISTOIAN GHEORGHE	RM-OC.SC 350	27.07.05	27.07.06	S.C. EXPUR S.A. URZICENI
26.	DELOREANU PAVEL	RM-OC.SC 402	07.09.05	07.09.06	S.C. RELOC S.A. CRAIOVA
27.	DOMȘA DUMITRU-EMIL	RM-OC.SC 415	27.09.05	27.09.06	S.C. METALURGICA S.A. AIUD
28.	DOVAN GHEORGHE	RM-OC.SC 365	27.07.05	27.07.06	S.C. ROMVAG S.A. CARACAL
29.	DUMITRU ILIE	RM-OC.SC 348	26.07.05	26.07.06	ADMINISTRAȚIA NAȚIONALĂ A REZERVELOR DE STAT UNITATEA TERITORIALĂ 360 CURTEA DE ARGEȘ
30.	EFTENERU IORDACHE	RM-OC.SC 405	07.09.05	07.09.06	S.C. AGRANA ROMÂNIA S.A. (fost Zahărul Românesc BUZĂU)
31.	ENCIU STOIAN	RM-OC.SC 347	26.07.05	26.07.06	S.C. PROMEX S.A. BRĂILA
32.	FALTINSCHI ALEXANDRU	RM-OC.SC 407	06.09.05	06.09.06	S.C. COCA - COLA HBC ROMÂNIA S.R.L.
33.	FLOREA POMPILIU-FLORIN	RM-OC.SC 385	06.09.05	06.09.06	COMPANIA NAȚIONALĂ A HUILEI PETROȘANI E.P.C.V.J. VULCAN
34.	FRĂȚILĂ PETRE	RM-OC.SC 341	26.07.05	26.07.06	S.C. GRIMIMPEX S.R.L. PLOIEȘTI
35.	FUGARU GEORGE	RM-OC.SC 390	07.09.05	07.09.06	S.C. ALRO S.A. SLATINA
36.	GEANGURSI TURAGAI	RM-OC.SC 392	07.09.05	07.09.06	S.C. ALUM S.A. TULCEA
37.	GRĂDINARIU EUGEN IONEL	RM-OC.SC 399	07.09.05	07.09.06	S.C. GOSSLIN S.R.L. TIMIȘOARA
38.	GROȘU FLORINEL	RM-OC.SC 413	27.09.05	27.09.06	S.C. MITTAL STEEL ROMAN S.A.
39.	GROZA IOAN	RM-OC.SC 394	07.09.05	07.09.06	S.C. ASICAR S.R.L. ZALĂU
40.	IARTO TIBERIU	RM-OC.SC 384	06.09.05	06.09.06	COMPANIA NAȚIONALĂ A HUILEI PETROȘANI E.P.C.V.J. VULCAN
41.	INȚE FLAVIU-IOSIF	RM-OC.SC 356	27.07.05	27.07.06	SOCIETATEA NAȚIONALĂ A SĂRII S.A. BUCUREȘTI SUCURSALA SALINA OCNA DEJ
42.	IVAN MARIUS PAUL	RM-OC.SC 391	07.09.05	07.09.06	S.C. ALRO S.A. SLATINA
43.	KELEMEN IOSIF	RM-OC.SC 363	27.07.05	27.07.06	S.C. CEMTRADE S.A. ORADEA
44.	KOCSIS LADISLAU	RM-OC.SC 397	07.09.05	07.09.06	S.C. ELECTROCENTRALE ORADEA S.A.
45.	LEUCUȚIA AUREL-MATEI-CORNEL	RM-OC.SC 362	27.07.05	27.07.06	S.C. BADOR LOGISTIC S.A. ORADEA
46.	LUCIU VASILE	RM-OC.SC 408	07.09.05	07.09.06	S.C. REMAYER S.A. BUCUREȘTI
47.	LUP MIRCEA	RM-OC.SC 377	10.08.05	10.08.06	S.C. FRS RAILSERVICE S.R.L. SEBEȘ - ALBA
48.	LUPU RADU	RM-OC.SC 378	10.08.05	10.08.06	S.C. REGNAFOR S.A. VATRA DORNEI
49.	MACOVEI GHEORGHITĂ	RM-OC.SC 339	26.07.05	26.07.06	S.C. ARGUS S.A. CONSTANȚA
50.	MANOLACHE VASILE	RM-OC.SC 361	27.07.05	27.07.06	S.C. CELCO S.A. CONSTANȚA
51.	MARIAN DAN CĂTĂLIN	RM-OC.SC 389	07.09.05	07.09.06	S.C. AGRO FERTIL S.R.L. SĂVINEȘTI
52.	MEREUȚĂ FLORIN STELIAN	RM-OC.SC 412	27.09.05	27.09.06	S.C. MECHEL TÂRGOVIȘTE S.A.
53.	MIRCEA GHEORGHE	RM-OC.SC 371	27.07.05	27.07.06	S.C. RG HOLZ COMPANY S.R.L. VIȘEU DE SUS
54.	MORARIU NICU-CIPRIAN	RM-OC.SC 414	27.09.05	27.09.06	S.C. MITTAL STEEL ROMAN S.A.
55.	MOTȚ TEODOR	RM-OC.SC 418	27.09.05	27.09.06	S.C. CEREALCOM S.A. ARAD
56.	NEGREA CLAUDIU	RM-OC.SC 340	26.07.05	26.07.06	S.C. CELHART DONARIS S.A. BRĂILA
57.	NEICU CONSTANTIN	RM-OC.SC 353	27.07.05	27.07.06	S.C. PREFAB S.A. BUCUREȘTI PUNCT DE LUCRU CĂLĂRAȘI
58.	NICOLAESCU ALEXANDRU-TRAIAN	RM-OC.SC 409	27.09.05	27.09.06	ADMINISTRAȚIA NAȚIONALĂ A REZERVELOR DE STAT UNITATEA TERITORIALĂ 350 POPEȘTI LEORDENI
59.	NICOLESCU GHEORGHE	RM-OC.SC 379	10.08.05	10.08.06	S.C. AMONIL S.A. SLOBOZIA
60.	NICULESCU CORNELIU MIRCEA	RM-OC.SC 410	27.09.05	27.09.06	S.C. "A.C.I." S.A. BISTRIȚA
61.	NIȚULESCU PAVEL CASIAN	RM-OC.SC 383	06.09.05	06.09.06	COMPANIA NAȚIONALĂ A HUILEI PETROȘANI E.P.C.V.J. VULCAN
62.	PASCARIU DĂNUȚ	RM-OC.SC 420	27.09.05	27.09.06	S.C. MINBUCOVINA S.A. VATRA DORNEI
63.	PAVEL VERGILIUS	RM-OC.SC 368	27.07.05	27.07.06	S.C. CURTEA DE ARGEȘ FORESTA S.A.
64.	PETERLICEAN MIHAI	RM-OC.SC 375	10.08.05	10.08.06	S.C. EXPLOATAREA MINIERĂ HARGHITA S.A. MIERCUREA CIUC
65.	PETRUȚ TRAIAN	RM-OC.SC 372	27.07.05	27.07.06	S.C. VITAL & HEYL S.A. CARANI
66.	PÎRVU ANGHIEL	RM-OC.SC 401	07.09.05	07.09.06	S.C. METABET C.F. S.A. PITEȘTI
67.	PODUȚ IOAN	RM-OC.SC 355	27.07.05	27.07.06	S.C. ROMPLUMB S.A. BAIA MARE
68.	POP EMIL EUGEN	RM-OC.SC 359	27.07.05	27.07.06	S.C. BEYFIN GAZ S.R.L. CLUJ-NAPOCA
69.	POP PAMFIL COSTICĂ	RM-OC.SC 369	27.07.05	27.07.06	S.C. SILVANIA S.A. TYRE COMPANY ZALĂU
70.	POTLOG VIOREL MARIAN	RM-OC.SC 364	27.07.05	27.07.06	S.C. LAMINATE S.A. BUCUREȘTI - SUCURSALA FOȘȘANI
71.	PREDESCU GHEORGHE	RM-OC.SC 404	07.09.05	07.09.06	S.C. VILMAR S.A. RĂMNICU VÂLCEA
72.	RĂGĂLIE CONSTANTIN	RM-OC.SC 393	07.09.05	07.09.06	S.C. ARGOS S.A. CERNĂVODĂ
73.	ROȘU CORNEL PETRU	RM-OC.SC 351	27.07.05	27.07.06	S.C. ASTRA VAGOANE CĂLĂTORI S.A. ARAD

Nr. crt.	Numele și prenumele personalului atestat	Serie și număr atestat	Data emiterii	Data expirării	Denumire agent economic
74.	SANTA GHEORGHE	RM-OC.SC 382	10.08.05	10.08.06	SOCIETATEA NAȚIONALĂ A CĂRBUNELUI PLOIEȘTI EXPLOATAREA MINIERĂ SĂLAJ
75.	SIMION VALENTIN	RM-OC.SC 416	27.09.05	27.09.06	S.C. ULTEX S.A. ȚÂNDĂREI
76.	STĂNILOIU ION	RM-OC.SC 396	07.09.05	07.09.06	S.C. COMPLEXUL ENERGETIC TURCENI S.A. EXPLOATAREA MINIERĂ JILT
77.	ȘTEFAN MIHALACHE	RM-OC.SC 376	10.08.05	10.08.06	S.C. ELECTROPUTERE S.A. CRAIOVA
78.	SUCIU MARIUS-ILIE	RM-OC.SC 346	26.07.05	26.07.06	S.C. BEGA REPARAȚII VAGOANE S.A. TIMIȘOARA
79.	SZÁSZ GYÖRGY	RM-OC.SC 357	27.07.05	27.07.06	SOCIETATEA NAȚIONALĂ A SĂRII S.A. BUCUREȘTI SUCURSALA SALINA PRAID
80.	TEUSDEA NICOLAE	RM-OC.SC 344	26.07.05	26.07.06	MOL ROMÂNIA PP S.R.L. CLUJ-NAPOCA
81.	ZBĂRCEA MIHAI	RM-OC.SC 367	27.07.05	27.07.06	S.C. COMAT BIHOR S.A. ORADEA

Lista personalului aparținând operatorilor de transport feroviar atestat ca responsabil cu organizarea și conducerea activității de transport și siguranța circulației conform OMTCT 343/ 01.11.2003

Nr. crt.	Numele și prenumele personalului atestat	Serie și număr atestat	Data emiterii	Data expirării	Denumire agent economic
Responsabili cu organizarea și conducerea activității de transport					
1.	BUNGHUIZ VIRGIL	RC - OC 034	06.09.05	06.09.06	S.C. TRANSPORT ȘI AFACERI TAF S.R.L. BACĂU
2.	DUMITRU DUMITRU	RC - OC 032	06.09.05	06.09.06	S.C. SEFER S.A. BRAZI
3.	PĂLIE CRISTIAN	RC-OC 031	26.07.05	17.06.06	S.C. "C.F.R. - S.S.V.M." S.A. BUCUREȘTI
4.	ȘERBĂNESCU GHEORGHE	RC - OC 033	06.09.05	06.09.06	S.C. ROMÂNIA EUROEST S.A. CONSTANȚA
Responsabili cu siguranța circulației pentru activitatea de transport					
1.	ANGHEL IOAN	RC - SC 039	06.09.05	06.09.06	S.C. ROMÂNIA EUROEST S.A. CONSTANȚA
2.	ARSENI OVIDIU LIVIU	RC - SC 040	06.09.05	06.09.06	S.C. TRANSPORT ȘI AFACERI TAF S.R.L. BACĂU
3.	BORAN GHEORGHE	RC - SC 041	06.09.05	06.09.06	COMPANIA DE TRANSPORT FEROVIAER BUCUREȘTI
4.	ENACHE IULICĂ CAMELIN	RC-SC 038	26.07.05	17.06.06	S.C. "C.F.R. - S.S.V.M." S.A. BUCUREȘTI
Responsabili cu organizarea și conducerea activității de transport feroviar și siguranța circulației					
1.	ANDREI DUMITRU	RC - OC.SC 043	06.09.05	06.09.06	COMPANIA DE TRANSPORT FEROVIAER BUCUREȘTI
2.	AVRAM GHEORGHE	RC - OC.SC 039	06.09.05	06.09.06	S.C. TRANS EXPEDITION FEROVIAER S.R.L. BUCUREȘTI
3.	BOBOC DAN VICTOR	RC - OC.SC 038	06.09.05	06.09.06	S.C. TRANS EXPEDITION FEROVIAER S.R.L. BUCUREȘTI
4.	BURGHELEA EMIL	RC - OC.SC 040	06.09.05	06.09.06	S.C. RAIL INTERNATIONAL S.A. BUCUREȘTI
5.	CHITICAR MIRCEA	RC - OC.SC 041	06.09.05	06.09.06	S.C. KEOLIS S.R.L. BRAȘOV
6.	GHEORGHIU NELU IULIAN	RC - OC.SC 037	06.09.05	06.09.06	S.C. M.I.S. GRUP - TRANSPORT FEROVIAER S.A. ANIEȘ
7.	LEFTER MIRCEA FERNAND	RC - OC.SC 045	27.09.05	27.09.06	S.C. TRANSFEROVIAER GRUP S.A. CLUJ-NAPOCA
8.	PETRE FLORENTIN	RC - OC.SC 046	27.09.05	27.09.06	SOCIETATEA DE SEMNALIZĂRI ȘI AUTOMATIZĂRI FEROVIAERE I.S.A.F. S.A. BUCUREȘTI
9.	PINTEA DUMITRU MIHAI	RC - OC.SC 042	06.09.05	06.09.06	S.C. VIA TERRA SPEDITION S.R.L. CLUJ NAPOCA
10.	POJOGA DRAGOȘ	RC - OC.SC 044	27.09.05	27.09.06	S.C. CEREALCOM S.A. GALAȚI

Lista personalului aparținând gestionarilor de infrastructură feroviară neinteroperabilă atestat ca responsabil cu atribuții în gestionarea infrastructurii feroviare și siguranța circulației conform OMTCT 691/2004

Nr. crt.	Numele și prenumele personalului atestat	Serie și număr atestat	Data emiterii	Data expirării	Denumire agent economic
Responsabili cu atribuții de control					
1.	BOARTI ZAHARIE	RIFN-CTRL 005	06.09.05	06.09.06	S.C. RC-CF TRANS S.R.L. BRAȘOV
2.	MIRCEA GHEORGHE	RIFN-CTRL 006	27.09.05	27.09.06	S.C.HOLZ COMPANY S.R.L. VIȘEU DE SUS

Lista personalului care face parte din comisiile pentru tratarea transporturilor excepționale pe infrastructura feroviară publică autorizat în perioada 01.07.2005 – 30.09.2005*

Nr. crt.	Numele și prenumele personalului autorizat (inclusiv inițiala tatălui)	Autorizație		Data emiterii* autorizației
		Serie	Număr	
1.	Bebereche D. Constantin	SC 1 - TE	0001-044	29.08.2005
2.	Blidar I. Mircea	SC 4 - TE	0001-060	23.09.2005
3.	Breb P. Petru Daniel	SC 4 - TE	0001-063	23.09.2005
4.	Budulan I. Rodica	SC 3 - TE	0001-0111	11.07.2005
5.	Chivu C. Dumitru	SC 1 - TE	0001-043	29.08.2005
6.	Constantin D. Ion	SC 1 - TE	0001-047	12.09.2005
7.	Dumitru I. Ionuț	SC 1 - TE	0001-053	12.09.2005
8.	Ghitu V. Vasile	SC 1 - TE	0001-046	12.09.2005
9.	Giurgea C. Emil	SC 1 - TE	0001-059	12.09.2005
10.	Illes V. Endre Marius	SC 4 - TE	0001-064	23.09.2005
11.	Macovei P. Gheorghe	SC 1 - TE	0001-042	29.08.2005
12.	Mihailescu I. Constantin	SC 1 - TE	0001-056	12.09.2005

Lista personalului atestat/autorizat de Autoritatea Feroviară Română - AFER în perioada 01.07.2005 - 30.09.2005

Nr. crt.	Numele si prenumele personalului autorizat (inclusiv inițiala tatălui)	Autorizație		Data emiterii* autorizației
		Serie	Număr	
13.	Mitica I. Virgil	SC 1 - TE	0001-060	12.09.2005
14.	Mogoș T. Ovidiu	SC 1 - TE	0001-054	12.09.2005
15.	Nica V. Vasile	SC 1 - TE	0001-057	12.09.2005
16.	Pârlog G. Horia	SC 1 - TE	0001-048	12.09.2005
17.	Pintea E. Vasile Marius	SC 4 - TE	0001-061	23.09.2005
18.	Pința D. Adrian Ovidiu	SC 4 - TE	0001-062	23.09.2005
19.	Rotaru G. Cristache	SC 1 - TE	0001-061	12.09.2005
20.	Scarlat C. Sica	SC 1 - TE	0001-051	12.09.2005
21.	Silimon C. Cezarica	SC 1 - TE	0001-045	29.08.2005
22.	Stefan I. Viorel	SC 1 - TE	0001-058	12.09.2005
23.	Șerban M. Cătălin	SC 1 - TE	0001-049	12.09.2005
24.	Tamarjan A. Marin	SC 1 - TE	0001-055	12.09.2005
25.	Toma M. George	SC 1 - TE	0001-050	12.09.2005
26.	Zagara I. Catalin	SC 1 - TE	0001-052	12.09.2005

* Conform prevederilor Deciziei Directorului General AFER nr. 54/05.03.2003, prin care a fost aprobată „Metodologia privind desfășurarea activității de examinare și autorizare a personalului care face parte din comisiile pentru tratarea transporturilor excepționale”.

** Autorizațiile sunt valabile 5 (cinci) ani de la data eliberării.

Lista salariaților de specialitate care asigură pregătirea, perfecționarea și participă în comisiile de autorizare a personalului cu responsabilități în siguranța circulației atestați în perioada 01.07.2005 – 30.09.2005*

Nr. crt.	Numele si prenumele personalului atestat (inclusiv inițiala tatălui)	Atestat		Data emiterii* atestatului
		Serie	Număr	
1.	Adi A. Vasile	SC ISFT 4-A	0498	05.08.2005
2.	Albu I. Lucian	SC ISFT 4-A	0559	19.08.2005
3.	Andrei I. George	SC ISFT 1-A	0693	15.08.2005
4.	Andreica Ghe. Ioan Gheorghe	SC ISFT 4-A	0464	06.07.2005
5.	Andresan A. Ambrozie	SC ISFT 4-A	0543	05.08.2005
6.	Anghelescu P. Ion	SC ISFT 1-A	0724	23.09.2005
7.	Ardeleanu I. Mircea	SC ISFT 1-A	0683	01.07.2005
8.	Avram N. Nicolae Dorin	SC ISFT 4-A	0502	05.08.2005
9.	Baciu I. Vasile	SC ISFT 1-A	0694	15.08.2005
10.	Baciu S. Valer	SC ISFT 4-A	0560	19.08.2005
11.	Bai S. Zoltan	SC ISFT 4-A	0566	19.08.2005
12.	Balint P. Paul Tiberiu	SC ISFT 4-A	0515	05.08.2005
13.	Berbec N. Nicolae-Miron	SC ISFT 5-A	0564	19.09.2005
14.	Bercea C. Calin	SC ISFT 1-A	0706	15.08.2005
15.	Berilă Costel	SC ISFT 6-A	0518	02.08.2005
16.	Berinde C. Marcel	SC ISFT 4-A	0513	05.08.2005
17.	Big M. Horea Cosmin	SC ISFT 4-A	0461	06.07.2005
18.	Biro E. Iștván Lajos	SC ISFT 4-A	0488	05.08.2005
19.	Biro I. Ștefan	SC ISFT 4-A	0536	05.08.2005
20.	Bitoleanu G. Ion	SC ISFT 2-A	0823	04.07.2005
21.	Blaga A. Grigore	SC ISFT 4-A	0527	05.08.2005
22.	Blidisel I. Chiru	SC ISFT 3-A	0644	05.09.2005
23.	Blidisel I. Chiru	SC ISFT 3-A	0644	05.09.2005
24.	Boar T. Daniel	SC ISFT 1-A	0723	16.09.2005
25.	Boariu P. Pavel	SC ISFT 4-A	0518	05.08.2005
26.	Bob N. George	SC ISFT 8-A	0450	29.08.2005
27.	Bob I. Ioan	SC ISFT 4-A	0564	19.08.2005
28.	Bogoșel S. Florin Ioan	SC ISFT 3-A	0648	19.09.2005
29.	Bologa L. Vasile	SC ISFT 4-A	0408	05.08.2005
30.	Bonda V. Iulian	SC ISFT 4-A	0493	05.08.2005
31.	Bondane I. Dionisie	SC ISFT 4-A	0538	05.08.2005
32.	Caba Ș. Ștefan	SC ISFT 4-A	0575	22.09.2005
33.	Cacuci I. Sorin Dan	SC ISFT 4-A	0444	06.07.2005
34.	Calafeteanu P. Dorel	SC ISFT 3-A	0641	25.07.2005
35.	Calafeteanu P. Dorel	SC ISFT 3-A	0641	25.07.2005
36.	Carean A. Alexandru	SC ISFT 4-A	0482	05.08.2005
37.	Catrina I. Radu-Alexandru	SC ISFT 1-A	0716	26.08.2005
38.	Cintean I. Nicolae	SC ISFT 3-A	0651	19.09.2005
39.	Cioran T. Traian Doru	SC ISFT 3-A	0634	19.09.2005
40.	Ciupe V. Emilia	SC ISFT 4-A	0490	05.08.2005
41.	Coasa A. Aurel Ghiocel	SC ISFT 4-A	0457	06.07.2005
42.	Coipan C. Constantin	SC ISFT 1-A	0717	29.08.2005
43.	Coman D. Dinu Ioan	SC ISFT 6-A	0515	20.09.2005
44.	Costea V. Xenia	SC ISFT 4-A	0489	05.08.2005
45.	Costin I. Ioan Marcel	SC ISFT 4-A	0465	06.07.2005
46.	Cotut S. Alexandru	SC ISFT 4-A	0480	05.08.2005
47.	Craciun I. Sanda	SC ISFT 4-A	0486	05.08.2005
48.	Craciun M. Mihai	SC ISFT 4-A	0506	05.08.2005
49.	Craciun V. Vasile	SC ISFT 4-A	0442	06.07.2005
50.	Crișan P. Mircea	SC ISFT 4-A	0521	05.08.2005
51.	Csorsz I. Gavril	SC ISFT 4-A	0504	05.08.2005
52.	Dan I. Marin	SC ISFT 4-A	0400	05.08.2005
53.	Danes P. Dorel	SC ISFT 4-A	0466	06.07.2005
54.	David C. Ștefan	SC ISFT 1-A	0691	15.08.2005

Lista personalului atestat/autorizat de Autoritatea Feroviară Română - AFER în perioada 01.07.2005 - 30.09.2005

Nr. crt.	Numele si prenumele personalului atestat (inclusiv inițiala tatălui)	Atestat		Data emiterii* atestatului
		Serie	Număr	
55.	Demian I. Ioan	SC ISFT 4-A	0534	05.08.2005
56.	Dima M. George	SC ISFT 4-A	0427	06.07.2005
57.	Dirloagă C. Traian	SC ISFT 4-A	0484	05.08.2005
58.	Dologă Ghe. Gavrița	SC ISFT 4-A	0458	06.07.2005
59.	Don V. Gheorghe	SC ISFT 3-A	0650	19.09.2005
60.	Dragnea S. Constantin	SC ISFT 1-A	0695	15.08.2005
61.	Dragos D Dumitru	SC ISFT 4-A	0473	06.07.2005
62.	Dudau I. Gabriel	SC ISFT 3-A	0630	19.09.2005
63.	Dulama T. Mihai	SC ISFT 1-A	0696	15.08.2005
64.	Dumitrascu F. Catalin	SC ISFT 1-A	0721	16.09.2005
65.	Fabricantu G. Sebastian Cristinel	SC ISFT 6-A	0516	20.09.2005
66.	Falon V. Silvia Dorina	SC ISFT 3-A	0636	19.09.2005
67.	Fazecaș F. Elisabeta	SC ISFT 4-A	0537	05.08.2005
68.	Fildan P. Florian	SC ISFT 4-A	0528	05.08.2005
69.	Florescu G. Mihai	SC ISFT 4-A	0422	06.07.2005
70.	Frinc V. Cristel	SC ISFT 4-A	0469	06.07.2005
71.	Ghiran V. Vasile Traian	SC ISFT 4-A	0433	06.07.2005
72.	Gligor D. Valerian	SC ISFT 4-A	0508	05.08.2005
73.	Gora I. Camelia Oana	SC ISFT 4-A	0423	06.07.2005
74.	Goron T. Gavrila	SC ISFT 4-A	0525	05.08.2005
75.	Gramă P. Cornel	SC ISFT 5-A	0560	29.08.2005
76.	Gropsian P. Ioan	SC ISFT 3-A	0643	05.09.2005
77.	Gropșian P. Ioan	SC ISFT 3-A	0643	05.09.2005
78.	Habic G. Leon	SC ISFT 4-A	0472	06.07.2005
79.	Halapi I. Ștefan	SC ISFT 3-A	0647	19.09.2005
80.	Hangan V. Gheorghe	SC ISFT 1-A	0690	12.08.2005
81.	Harapascu I. Ilie	SC ISFT 4-A	0432	06.07.2005
82.	Hedeș Gh. Marius	SC ISFT 4-A	0531	05.08.2005
83.	Hepcal V. Vasile	SC ISFT 4-A	0542	05.08.2005
84.	Herbil I. Nicolae	SC ISFT 4-A	0544	05.08.2005
85.	Hogea I. Valentin	SC ISFT 1-A	0697	15.08.2005
86.	Horvath I. Ioan	SC ISFT 4-A	0567	19.08.2005
87.	Hossu A. Dragomir	SC ISFT 4-A	0401	05.08.2005
88.	Hurdubae V. Grigore	SC ISFT 4-A	0441	06.07.2005
89.	Hus A. Vasile Cornel	SC ISFT 4-A	0517	05.08.2005
90.	Iancu D. Calin	SC ISFT 1-A	0705	15.08.2005
91.	Ilie M. Constantin	SC ISFT 1-A	0656	13.07.2005
92.	Iloie I. Alexandru	SC ISFT 4-A	0459	06.07.2005
93.	Ilonczai V. Szilard	SC ISFT 4-A	0565	19.08.2005
94.	Ionescu C. Marius	SC ISFT 1-A	0714	26.08.2005
95.	Iordache I. Ion	SC ISFT 2-A	0786	22.08.2005
96.	Iordanescu C. Dumitru	SC ISFT 4-A	0424	06.07.2005
97.	Iuga G. Gavrița	SC ISFT 4-A	0407	05.08.2005
98.	Iuga I. Niculaie Vasile	SC ISFT 4-A	0529	05.08.2005
99.	Kovendi St. Zoltan	SC ISFT 4-A	0487	05.08.2005
100.	Lapadat P. Cristian	SC ISFT 4-A	0514	05.08.2005
101.	Lascău P. Florian	SC ISFT 4-A	0539	05.08.2005
102.	Laza I. Vasile	SC ISFT 4-A	0570	05.07.2005
103.	Lazăr I. Grigore	SC ISFT 1-A	0713	15.08.2005
104.	Laze I. Teofil	SC ISFT 4-A	0405	05.08.2005
105.	Lăpușan I. Ioan	SC ISFT 4-A	0524	05.08.2005
106.	Lup N. Dorel	SC ISFT 4-A	0467	06.07.2005
107.	Lupuț Gh. Iulian	SC ISFT 5-A	0563	19.09.2005
108.	Maței V. Gabriel	SC ISFT 1-A	0687	20.07.2005
109.	Manciu N. Florin	SC ISFT 4-A	0562	19.08.2005
110.	Mandescu M. Dumitru	SC ISFT 1-A	0688	18.07.2005
111.	Mândruț I. Ioan	SC ISFT 4-A	0430	06.07.2005
112.	Manea D. Teodor	SC ISFT 3-A	0631	19.09.2005
113.	Marin A. Ion	SC ISFT 1-A	0719	16.09.2005
114.	Marin C. Marcel	SC ISFT 1-A	0707	15.08.2005
115.	Mates V. Dorin	SC ISFT 4-A	0501	05.08.2005
116.	Mărghitaș M. Viorel	SC ISFT 4-A	0495	05.08.2005
117.	Memims C. Martin	SC ISFT 2-A	0822	04.07.2005
118.	Mihailov St. Cozma	SC ISFT 8-A	0451	07.09.2005
119.	Mihart I. Sebastian Daniel	SC ISFT 3-A	0626	19.09.2005
120.	Miheș P. Florin Marius	SC ISFT 4-A	0507	05.08.2005
121.	Mitrescu V. Ion	SC ISFT 2-A	0817	04.07.2005
122.	Mocan A. Aurel Cornel	SC ISFT 4-A	0500	05.08.2005
123.	Moldovan I. Ioan	SC ISFT 5-A	0565	22.09.2005
124.	Moldoveanu St. Ioan	SC ISFT 4-A	0425	06.07.2005
125.	Motet C. Flavius	SC ISFT 3-A	0642	05.09.2005
126.	Motet C. Flaviu	SC ISFT 3-A	0642	05.09.2005
127.	Mudure I. Ioan	SC ISFT 4-A	0541	05.08.2005
128.	Munteanu C. Aurel	SC ISFT 1-A	0698	15.08.2005
129.	Muresan I. Vasile	SC ISFT 4-A	0519	05.08.2005
130.	Mureșan V. Stelian Viorel	SC ISFT 4-A	0429	06.07.2005
131.	Năsui Gh. Gheorghe	SC ISFT 4-A	0563	19.08.2005
132.	Necula B. Constantin	SC ISFT 1-A	0699	15.08.2005
133.	Neculai A. Ioan	SC ISFT 5-A	0562	19.09.2005
134.	Negru G. Dominic	SC ISFT 4-A	0509	05.08.2005
135.	Negru G. Marius Bernard	SC ISFT 4-A	0505	05.08.2005

Lista personalului atestat/autorizat de Autoritatea Feroviară Română - AFER în perioada 01.07.2005 - 30.09.2005

Nr. crt.	Numele si prenumele personalului atestat (inclusiv inițiala tatălui)	Atestat		Data emiterii* atestatului
		Serie	Număr	
136.	Neiconi T. Gheorghe	SC ISFT 3-A	0645	05.09.2005
137.	Neiconi T. Gheorghe	SC ISFT 3-A	0645	05.09.2005
138.	Nemeș A. Liviu	SC ISFT 3-A	0646	19.09.2005
139.	Nemethi S. Lehel	SC ISFT 4-A	0497	05.08.2005
140.	Nica V. Corneliu	SC ISFT 3-A	0629	19.09.2005
141.	Nicoară N. Emil	SC ISFT 4-A	0492	05.08.2005
142.	Niță P. Leonard Gabriel	SC ISFT 3-A	0654	19.09.2005
143.	Oniciuc V. Valentin	SC ISFT 3-A	0633	19.09.2005
144.	Orga V. Viorel	SC ISFT 4-A	0558	19.08.2005
145.	Pacurar S. Stefan	SC ISFT 4-A	0483	05.08.2005
146.	Palamaru I. Mihai	SC ISFT 6-A	0519	30.09.2005
147.	Panta P. Liviu	SC ISFT 4-A	0494	05.08.2005
148.	Pantea G. Gheorghe Gabriel	SC ISFT 4-A	0428	06.07.2005
149.	Pantis S. Stefan	SC ISFT 4-A	0462	06.07.2005
150.	Paun C. Constantin	SC ISFT 1-A	0700	15.08.2005
151.	Pech L. Severin Marius	SC ISFT 4-A	0522	05.08.2005
152.	Peres C. Corneliu Doru	SC ISFT 4-A	0516	05.08.2005
153.	Petre V. Gheorghe	SC ISFT 1-A	0685	13.07.2005
154.	Pojar V. Calin	SC ISFT 4-A	0520	05.08.2005
155.	Pop C. Cornel	SC ISFT 4-A	0436	06.07.2005
156.	Pop M. Sergiu Mircea	SC ISFT 4-A	0463	06.07.2005
157.	Pop P. Radu	SC ISFT 4-A	0503	05.08.2005
158.	Pop S. Liviu	SC ISFT 4-A	0437	06.07.2005
159.	Popa C. Cornel	SC ISFT 4-A	0402	05.08.2005
160.	Popescu E. Liviu	SC ISFT 4-A	0426	06.07.2005
161.	Popescu I. Marian Catalin	SC ISFT 4-A	0438	06.07.2005
162.	Popescu I. Nicolae	SC ISFT 5-A	0561	19.09.2005
163.	Prodeanu C. Gabriel	SC ISFT 2-A	0820	04.07.2005
164.	Răd A. Emil	SC ISFT 4-A	0574	05.09.2005
165.	Rădu I. Ioan	SC ISFT 4-A	0468	06.07.2005
166.	Rădu N. Constantin	SC ISFT 1-A	0689	12.08.2005
167.	Rafa V. Vasile Nicu	SC ISFT 4-A	0456	06.07.2005
168.	Robaciu I. Costel	SC ISFT 1-A	0708	15.08.2005
169.	Rotar I. Mihai	SC ISFT 4-A	0535	05.08.2005
170.	Rumega V. Gheorghe	SC ISFT 3-A	0628	19.09.2005
171.	Salmajan V. Vasile	SC ISFT 1-A	0720	16.09.2005
172.	Sasu I. Ioan	SC ISFT 4-A	0485	05.08.2005
173.	Sărmaș G. Ludovic	SC ISFT 4-A	0404	05.08.2005
174.	Sbangu G. Ilie	SC ISFT 1-A	0718	12.09.2005
175.	Seica P. Ionel	SC ISFT 4-A	0435	06.07.2005
176.	Sidau N. Vasile	SC ISFT 4-A	0491	05.08.2005
177.	Simionese I. Ioan Florin	SC ISFT 4-A	0409	05.08.2005
178.	Soare P. Stelică	SC ISFT 1-A	0709	15.08.2005
179.	Socu G. Iosif	SC ISFT 2-A	0824	29.08.2005
180.	Solomie I. Ion	SC ISFT 4-A	0471	06.07.2005
181.	Soltinschi G. Mihai	SC ISFT 4-A	0510	05.08.2005
182.	Spunei M. Elisabeta	SC ISFT 3-A	0649	19.09.2005
183.	Staicu D. Iulian	SC ISFT 3-A	0635	19.09.2005
184.	Stănilă M. Mircea	SC ISFT 3-A	0652	19.09.2005
185.	Stoica D. Ion	SC ISFT 8-A	0451	16.09.2005
186.	Stoica L. Silvia Georgeta	SC ISFT 4-A	0470	06.07.2005
187.	Stoica T. Dorin Calin	SC ISFT 4-A	0439	06.07.2005
188.	Stroe I. Iulian	SC ISFT 1-A	0710	15.08.2005
189.	Stroie Al. Florian Andrei	SC ISFT 4-A	0434	06.07.2005
190.	Suciu V. Florin Narcis	SC ISFT 3-A	0632	19.09.2005
191.	Suteu G. Viorel	SC ISFT 4-A	0446	06.07.2005
192.	Szabo I. Vasile	SC ISFT 4-A	0540	05.08.2005
193.	Szoverfi F. Alexandru	SC ISFT 4-A	0532	05.08.2005
194.	Șchiop I. Nicolae Mircea	SC ISFT 4-A	0496	05.08.2005
195.	Șerban I. Ioan Adrian	SC ISFT 4-A	0499	05.08.2005
196.	Ștefan T. Gheorghe	SC ISFT 1-A	0701	15.08.2005
197.	Ștefănel C. Viorel	SC ISFT 6-A	0514	18.08.2005
198.	Taliha D. Ioan	SC ISFT 4-A	0403	05.08.2005
199.	Teglas I. Ioan Vasile	SC ISFT 4-A	0526	05.08.2005
200.	Todean G. Liviu	SC ISFT 4-A	0523	05.08.2005
201.	Toma I. Ovidiu Vasile	SC ISFT 4-A	0512	05.08.2005
202.	Toroiman I. Marian	SC ISFT 2-A	0767	07.08.2005
203.	Toșa I. Costică	SC ISFT 4-A	0443	06.07.2005
204.	Tudose C. Cristian	SC ISFT 1-A	0702	15.08.2005
205.	Țîmbolmaș I. Florin Costel	SC ISFT 4-A	0406	05.08.2005
206.	Țugui T. Horia	SC ISFT 1-A	0711	15.08.2005
207.	Ungur V. Octavian	SC ISFT 4-A	0445	06.07.2005
208.	Ungureanu M. Nicolae	SC ISFT 1-A	0712	15.08.2005
209.	Urcan I. Sorin Ioan	SC ISFT 4-A	0440	06.07.2005
210.	Urdă I. Ioan	SC ISFT 4-A	0460	06.07.2005
211.	Varga V. Ion	SC ISFT 1-A	0703	15.08.2005
212.	Vasile Gh. Gica	SC ISFT 7-A	0382	23.09.2005
213.	Vasile Ghe. Virgil Luigi	SC ISFT 4-A	0481	05.08.2005
214.	Vasile M. Ionel	SC ISFT 1-A	0704	15.08.2005
215.	Vesa Gh. Dorel Radu	SC ISFT 4-A	0511	05.08.2005
216.	Vișan I. Aurora	SC ISFT 2-A	0818	04.07.2005

Lista personalului atestat/autorizat de Autoritatea Feroviară Română - AFER în perioada 01.07.2005 - 30.09.2005

Nr. crt.	Numele și prenumele personalului atestat (inclusiv inițiala tatălui)	Atestat		Data emiterii* atestatului
		Serie	Număr	
217.	Vlad I. Marcel	SC ISFT 1-A	0722	16.09.2005
218.	Vlad L. Lazăr Nicu	SC ISFT 4-A	0533	05.08.2005
219.	Vlad V. Grigore	SC ISFT 4-A	0431	06.07.2005
220.	Vulpescu C. Ioan	SC ISFT 1-A	0684	13.07.2005
221.	Zaprea V. Vasile	SC ISFT 4-A	0561	19.08.2005
222.	Zălinescu E. Dan-Cătălin	SC ISFT 1-A	0715	26.08.2005
223.	Zimbreanu O. Marcel Octavian	SC ISFT 3-A	0627	19.09.2005
224.	Zubali B. Boris Paul	SC ISFT 3-A	0653	19.09.2005

* Conform prevederilor Deciziei Directorului General AFER nr. 68/07.04.2003, prin care a fost aprobată „Metodologia privind desfășurarea activității de atestare profesională a salariaților de specialitate care asigură pregătirea, perfecționarea și participă în comisiile de autorizare a personalului cu responsabilități în siguranța circulației”.

** Atestatele sunt valabile 10 ani de la data eliberării, în condițiile vizării periodice a acestora.

Personal atestat în domeniul managementului calității după SR EN ISO 9001/2001 – curs tip Q1

Nr. crt.	Numele și prenumele	Nr. atestat/Data eliberării*
1.	Antonescu Cristina	P 291 Q1 / 05.07.2005
2.	Avram Adriana	P 278 Q1 / 05.07.2005
3.	Badoi Daniel Cornel	P 292 Q1 / 05.07.2005
4.	Buhai Alexandru	P 287 Q1 / 05.07.2005
5.	Gagu Ciprian Florin	P 298 Q1 / 05.07.2005
6.	Ghiță Florica	P 290 Q1 / 05.07.2005
7.	Ioniță Aurelian	P 280 Q1 / 05.07.2005
8.	Ivanču Stelian	P 277 Q1 / 05.07.2005
9.	Maciucă Nicușor Laurențiu	P 284 Q1 / 05.07.2005
10.	Mihăilescu Mioara	P 299 Q1 / 05.07.2005
11.	Mitran Ștefan	P 285 Q1 / 05.07.2005
12.	Moldovan Anca Roxana	P 282 Q1 / 05.07.2005
13.	Mustafa Tekin	P 295 Q1 / 05.07.2005
14.	Nicola Daniel	P 288 Q1 / 05.07.2005

Nr. crt.	Numele și prenumele	Nr. atestat/Data eliberării*
15.	Niculcea Tudor	P 279 Q1 / 05.07.2005
16.	Pantelimon Constantin	P 300 Q1 / 05.07.2005
17.	Pârjolea Mihai	P 286 Q1 / 05.07.2005
18.	Petrescu Alexandru	P 293 Q1 / 05.07.2005
19.	Petrescu Marian	P 296 Q1 / 05.07.2005
20.	Salahoru Jan	P 294 Q1 / 05.07.2005
21.	Salejan Petru	P 281 Q1 / 05.07.2005
22.	Stanislav Maria	P 276 Q1 / 05.07.2005
23.	Vasilui Dan Adrian	P 283 Q1 / 05.07.2005
24.	Zavadă Florian	P 297 Q1 / 05.07.2005
25.	Zdetovetchi Cornelia	P 289 Q1 / 05.07.2005

* Atestatele expiră la data de 11.07.2007.

Lista mecanicilor de locomotivă – automotor pentru deservirea mijloacelor de tracțiune și/sau instalațiile de siguranță a circulației cu care sunt echipate acestea, în activitatea de manevră și/sau de remorcare a trenurilor autorizați în perioada 01.07.2005 – 30.09.2005

Nr. crt.	Nume și prenume mecanic autorizat	Autorizație		
		Serie	Număr	Data emiterii*
1.	Afloarei A. Viorel	SC - 8M1	1463	05.07.2005
2.	Afloarei A. Viorel	SC - 8M2	1464	05.07.2005
3.	Afloarei A. Viorel	SC - 8M3	1676	19.09.2005
4.	Albu G. Doru	SC - 1M1	2347	05.07.2005
5.	Alexandru C. Florin	SC - 7M11	1529	23.08.2005
6.	Alexandru Gh. Octav	SC - 6M7	1117	19.07.2005
7.	Alexe C. Marin	SC - 1M1	2349	05.07.2005
8.	Alic I. Marcel Daniel	SC - 4M1	977	30.08.2005
9.	Amăriuței N. Constantin	SC - 6M3	1208	18.08.2005
10.	Anghel D. Virgil	SC - 1M1	2409	29.08.2005
11.	Anghel D. Virgil	SC - 1M1	2410	29.08.2005
12.	Anghel D. Virgil	SC - 1M1	2411	29.08.2005
13.	Anghel D. Virgil	SC - 1M2	2412	29.08.2005
14.	Anghel V. Emil	SC - 8M1	1467	05.07.2005
15.	Anghel V. Emil	SC - 8M2	1468	05.07.2005
16.	Anghel V. Emil	SC - 8M3	1678	19.09.2005
17.	Antal C. Csaba	SC - 5M1	1545	20.07.2005
18.	Antal C. Csaba	SC - 5M6	1551	20.07.2005
19.	Antemir I. Constantin	SC - 7M12	1475	15.08.2005
20.	Antip G. Gheorghe	SC - 8M1	1465	05.07.2005
21.	Antip G. Gheorghe	SC - 8M2	1466	05.07.2005
22.	Antip G. Gheorghe	SC - 8M3	1677	19.09.2005
23.	Anton C. Petre	SC - 1M12	2382	15.08.2005
24.	Anton M. Paulică	SC - 6M1	1148	15.08.2005
25.	Anton M. Paulică	SC - 6M1	1163	15.08.2005
26.	Anton M. Paulică	SC - 6M2	1179	15.08.2005
27.	Antone N. Nicolae Dan	SC - 5M1	1496	20.06.2005
28.	Antone N. Nicolae Dan	SC - 5M1	1497	20.06.2005
29.	Antonie N. Nicolae Dan	SC - 5M2	1582	21.07.2005
30.	Apetroaiei G. Vasile	SC - 5M8	1647	20.09.2005
31.	Asaftei I. Corneliu Ioan	SC - 6M7	1118	19.07.2005

Nr. crt.	Nume și prenume mecanic autorizat	Autorizație		
		Serie	Număr	Data emiterii*
32.	Atodiresei V. Neculae	SC - 6M1	1200	20.09.2005
33.	Avram G. Gheorghe	SC - 5M12	1474	01.06.2005
34.	Avramescu C. Emil	SC - 1M8	2441	29.08.2005
35.	Badea Nicolae	SC - 2M3	2169	13.07.2005
36.	Bădulescu G. Ilie Dumitru	SC - 5M7	1511	21.06.2005
37.	Bădulescu G. Ilie Dumitru	SC - 5M12	1514	21.06.2005
38.	Bădulescu G. Ilie Dumitru	SC - 5M8	1517	21.06.2005
39.	Băieș A. Stelică	SC - 5M12	1475	01.06.2005
40.	Balint N. Mikloș	SC - 4M1	1062	22.09.2005
41.	Balint N. Mikloș	SC - 4M1	1075	22.09.2005
42.	Balint N. Mikloș	SC - 4M1	1088	22.09.2005
43.	Balint N. Mikloș	SC - 4M1	1099	22.09.2005
44.	Băluță G. Daniel	SC - 8M1	1469	05.07.2005
45.	Băluță G. Daniel	SC - 8M2	1470	05.07.2005
46.	Băluță G. Daniel	SC - 8M3	1679	19.09.2005
47.	Baniță D. Cătălin	SC - 1M1	2417	29.08.2005
48.	Baniță D. Cătălin	SC - 1M1	2418	29.08.2005
49.	Baniță D. Cătălin	SC - 1M1	2419	29.08.2005
50.	Baniță D. Cătălin	SC - 1M2	2420	29.08.2005
51.	Bazaru D. Alexandru	SC - 8M1	1497	09.08.2005
52.	Bazaru D. Alexandru	SC - 8M1	1498	09.08.2005
53.	Bazaru D. Alexandru	SC - 8M1	1499	09.08.2005
54.	Bazaru D. Alexandru	SC - 8M2	1500	09.08.2005
55.	Băzgan Șt. Viorel	SC - 7M3	1463	15.08.2005
56.	Bejan Constantin	SC - 7M8	1536	25.08.2005
57.	Bejan P. Arcadie	SC - 5M3	1488	29.06.2005
58.	Beleuz Gh. Gheorghe	SC - 6M3	1137	14.07.2005
59.	Bereș G. Gheorghe	SC - 5M1	1520	21.06.2005
60.	Bereș G. Gheorghe	SC - 5M6	1521	21.06.2005
61.	Biro K. Kalamán	SC - 5M3	1611	15.08.2005
62.	Bîrzu I. Eugen	SC - 6M3	1209	18.08.2005

Lista personalului atestat/autorizat de Autoritatea Feroviară Română - AFER în perioada 01.07.2005 - 30.09.2005

Nr. crt.	Nume și prenume mecanic autorizat	Autorizație		
		Serie	Număr	Data emiterii*
63.	Blaga Gh. Constantin	SC - 6M1	1201	20.09.2005
64.	Blănaru I. Alexandru	SC - 5M8	1651	19.09.2005
65.	Blidar I. Ioan Octavian	SC - 4M1	1032	31.08.2005
66.	Boboș T. Daniel Nicușor	SC - 4M12	1025	31.08.2005
67.	Bocăneț M. Maricel	SC - 8M1	1501	09.08.2005
68.	Bocăneț M. Maricel	SC - 8M1	1502	09.08.2005
69.	Bocăneț M. Maricel	SC - 8M1	1503	09.08.2005
70.	Bocăneț M. Maricel	SC - 8M2	1504	09.08.2005
71.	Boeru N. Sorin Nicușor	SC - 7M12	1476	15.08.2005
72.	Bogdan Gh. Neculai	SC - 7M8	1537	25.08.2005
73.	Bogdan Z. Apostu	SC - 7M3	1469	15.08.2005
74.	Bolat C. Gemaladin	SC - 8M3	1680	19.09.2005
75.	Bolat G. Gemaladin	SC - 8M1	1471	05.07.2005
76.	Bolat G. Gemaladin	SC - 8M2	1472	05.07.2005
77.	Bolog Șt. Ștefan	SC - 6M7	1110	19.07.2005
78.	Bolog Șt. Ștefan	SC - 6M8	1115	19.07.2005
79.	Bordeianu C. Traian	SC - 7M1	1512	19.08.2005
80.	Bordeianu C. Traian	SC - 7M1	1513	19.08.2005
81.	Bordeianu C. Traian	SC - 7M1	1514	19.08.2005
82.	Bordeianu C. Traian	SC - 7M11	1515	19.08.2005
83.	Bordeianu C. Traian	SC - 7M5	1516	19.08.2005
84.	Borzea D. Gheorghe	SC - 5M3	1489	29.06.2005
85.	Botez M. Dumitru	SC - 7M3	1464	15.08.2005
86.	Brăgaru C. Vasile	SC - 5M3	1612	15.08.2005
87.	Briciu N. Nicu	SC - 7M8	1538	25.08.2005
88.	Bucea C. Ion	SC - 5M3	1508	20.06.2005
89.	Bufnea Șt. Fănel	SC - 4M12	1029	31.08.2005
90.	Bulac I. Constantin	SC - 1M12	2380	15.08.2005
91.	Buliga I. Marcel	SC - 6M3	1210	18.08.2005
92.	Burinaru D. Nicolae	SC - 5M3	1613	15.08.2005
93.	Butnaru Gh. Sandu	SC - 6M7	1119	19.07.2005
94.	Buturugă H. Florinel	SC - 7M3	1452	24.06.2005
95.	Buzdugan A. Alexandru	SC - 4M1	1063	22.09.2005
96.	Buzdugan A. Alexandru	SC - 4M1	1076	22.09.2005
97.	Buzdugan A. Alexandru	SC - 4M1	1089	22.09.2005
98.	Buzoianu I. Gheorghe	SC - 8M1	1671	04.08.2005
99.	Buzoianu I. Gheorghe	SC - 8M3	1672	04.08.2005
100.	Căpităneanu V. Nicu	SC - 1M1	2351	05.07.2005
101.	Capverde C. Zinel	SC - 6M1	1149	15.08.2005
102.	Capverde C. Zinel	SC - 6M1	1164	15.08.2005
103.	Capverde C. Zinel	SC - 6M1	1178	15.08.2005
104.	Capverde C. Zinel	SC - 6M5	1193	15.08.2005
105.	Caras G. Ioan	SC - 8M1	1505	09.08.2005
106.	Caras G. Ioan	SC - 8M1	1506	09.08.2005
107.	Caras G. Ioan	SC - 8M1	1507	09.08.2005
108.	Caras G. Ioan	SC - 8M2	1508	09.08.2005
109.	Carp V. Costel	SC - 5M12	1458	01.06.2005
110.	Carpiuc G. Constantin Sorin	SC - 6M1	1150	15.08.2005
111.	Carpiuc G. Constantin Sorin	SC - 6M1	1165	15.08.2005
112.	Carpiuc G. Constantin Sorin	SC - 6M2	1180	15.08.2005
113.	Cărpșor I. Gheorghe	SC - 6M3	1211	18.08.2005
114.	Catrina Paul	SC - 2M1	2115	03.08.2005
115.	Catrina Paul	SC - 2M7	2116	03.08.2005
116.	Catrina Paul	SC - 2M8	2117	03.08.2005
117.	Catrina Paul	SC - 2M12	2118	03.08.2005
118.	Cauc Marian	SC - 2M1	2131	31.08.2005
119.	Cauc Marian	SC - 2M7	2132	31.08.2005
120.	Cauc Marian	SC - 2M8	2133	31.08.2005
121.	Cauc Marian	SC - 2M12	2134	31.08.2005
122.	Chelaru T. Ioan	SC - 6M1	1202	20.09.2005
123.	Chiriac I. Cornel	SC - 8M1	1473	05.07.2005
124.	Chiriac I. Cornel	SC - 8M2	1474	05.07.2005
125.	Chiriac I. Ionel	SC - 8M3	1681	19.09.2005
126.	Chiș I. Simion	SC - 4M1	1064	22.09.2005
127.	Chiș I. Simion	SC - 4M1	1077	22.09.2005

Nr. crt.	Nume și prenume mecanic autorizat	Autorizație		
		Serie	Număr	Data emiterii*
128.	Chivu V. Alexandru	SC - 8M1	1593	09.08.2005
129.	Chivu V. Alexandru	SC - 8M1	1594	09.08.2005
130.	Chivu V. Alexandru	SC - 8M1	1595	09.08.2005
131.	Chivu V. Alexandru	SC - 8M2	1596	09.08.2005
132.	Ciaki I. Iuliu Tibor	SC - 5M12	1459	01.06.2005
133.	Cîmpianu N. Ion	SC - 5M8	1587	21.07.2005
134.	Ciobotea C. Dumitru	SC - 5M3	1490	29.06.2005
135.	Ciorecanu Ilarion	SC - 2M1	2156	13.07.2005
136.	Ciorecanu Ilarion	SC - 2M2	2157	13.07.2005
137.	Cirmis P. Sandu	SC - 8M1	1509	09.08.2005
138.	Cirmis P. Sandu	SC - 8M1	1510	09.08.2005
139.	Cirmis P. Sandu	SC - 8M1	1511	09.08.2005
140.	Cirmis P. Sandu	SC - 8M2	1512	09.08.2005
141.	Cîrnaț D. Gheorghe	SC - 8M1	1513	09.08.2005
142.	Cîrnaț D. Gheorghe	SC - 8M1	1514	09.08.2005
143.	Cîrnaț D. Gheorghe	SC - 8M1	1515	09.08.2005
144.	Cîrnaț D. Gheorghe	SC - 8M2	1516	09.08.2005
145.	Cișlariu V. Bogdan	SC - 5M3	1543	20.07.2005
146.	Ciurcău L. Ionică	SC - 4M7	1017	31.08.2005
147.	Ciușleanu I. Ion	SC - 7M1	1560	26.09.2005
148.	Cobzaru V. Dumitru	SC - 7M8	1478	15.08.2005
149.	Codreanu P. Costel	SC - 7M1	1547	23.09.2005
150.	Cojocaru M. Viorel	SC - 8M1	1517	09.08.2005
151.	Cojocaru M. Viorel	SC - 8M1	1518	09.08.2005
152.	Cojocaru M. Viorel	SC - 8M1	1519	09.08.2005
153.	Cojocaru M. Viorel	SC - 8M2	1520	09.08.2005
154.	Coman A. Ion	SC - 1M6	2331	04.07.2005
155.	Coman I. Gigel	SC - 1M6	2342	04.07.2005
156.	Coman N. Costel Nicolae	SC - 5M3	1491	29.06.2005
157.	Coman N. Ionel	SC - 7M8	1479	15.08.2005
158.	Constantin N. Vasile	SC - 1M6	2338	04.07.2005
159.	Constantinescu G. Lucian	SC - 7M8	1539	25.08.2005
160.	Corduneanu C. Ioan	SC - 6M3	1138	14.07.2005
161.	Cormoș D. Radu Dorel	SC - 5M6	1529	20.06.2005
162.	Cormoș I. Daniel Ioan	SC - 4M12	1026	31.08.2005
163.	Cornea G. Adrian Sabin	SC - 5M6	1472	01.06.2005
164.	Coroș E. Ioan	SC - 5M12	1460	01.06.2005
165.	Coșa G. Gheorghe	SC - 4M7	1019	31.08.2005
166.	Costinași E. Emil	SC - 4M7	1018	31.08.2005
167.	Cozma I. Dan Ioan	SC - 4M12	1027	31.08.2005
168.	Crăciun N. Tudorache	SC - 8M1	1521	09.08.2005
169.	Crăciun N. Tudorache	SC - 8M1	1522	09.08.2005
170.	Crăciun N. Tudorache	SC - 8M1	1523	09.08.2005
171.	Crăciun N. Tudorache	SC - 8M2	1524	09.08.2005
172.	Crișan I. Laurențiu Ioan	SC - 5M12	1461	01.06.2005
173.	Cristescu P. Dan	SC - 1M1	2346	05.07.2005
174.	Cristocia C. Constantin	SC - 7M3	1453	24.06.2005
175.	Cucean G. Daniel Gheorghe	SC - 5M6	1601	15.08.2005
176.	Cucu Gh. Constantin	SC - 6M3	1212	18.08.2005
177.	Dănceanu I. Sofian	SC - 7M1	1559	26.09.2005
178.	Darie C. Virginel	SC - 7M8	1480	15.08.2005
179.	Deack I. Ioan	SC - 5M12	1462	01.06.2005
180.	Delcea A. Ștefan	SC - 7M4	1530	23.08.2005
181.	Dimitrov R. Daniel	SC - 8M3	1683	19.09.2005
182.	Dinu C. Gheorghe	SC - 7M3	1454	24.06.2005
183.	Dinu I. Aurel	SC - 1M8	2374	09.08.2005
184.	Dinu N. Ionel	SC - 1M8	2366	09.08.2005
185.	Dinu N. Ionel	SC - 1M12	2376	09.08.2005
186.	Dobre E. Cornel Mihai	SC - 1M5	2353	20.07.2005
187.	Dobre Gh. Ion	SC - 1M12	2386	15.08.2005
188.	Dobre T. Dumitru	SC - 1M6	2337	04.07.2005
189.	Dobrinaș Gh. Ion	SC - 8M3	1426	01.07.2005
190.	Dobrițoiu Victor	SC - 2M1	2139	31.08.2005
191.	Dobrițoiu Victor	SC - 2M7	2140	31.08.2005
192.	Dobrițoiu Victor	SC - 2M8	2141	31.08.2005

Lista personalului atestat/autorizat de Autoritatea Feroviară Română - AFER în perioada 01.07.2005 - 30.09.2005

Nr. crt.	Nume și prenume mecanic autorizat	Autorizație			Nr. crt.	Nume și prenume mecanic autorizat	Autorizație		
		Serie	Număr	Data emiterii*			Serie	Număr	Data emiterii*
193.	Dobrițoiu Victor	SC - 2M12	2142	31.08.2005	258.	Frățilă C. Oprea	SC - 7M3	1455	24.06.2005
194.	Dolache V. Mircea	SC - 8M1	1693	30.09.2005	259.	Frîntu D. Dumitru Ilie	SC - 5M1	1466	01.06.2005
195.	Dolache V. Mircea	SC - 8M1	1694	30.09.2005	260.	Frîntu D. Dumitru Ilie	SC - 5M1	1467	01.06.2005
196.	Dolache V. Mircea	SC - 8M1	1695	30.09.2005	261.	Frîntu D. Dumitru Ilie	SC - 5M2	1470	01.06.2005
197.	Domșa I. Iosif	SC - 5M1	1480	29.06.2005	262.	Frîntu D. Dumitru Ilie	SC - 5M3	1561	21.07.2005
198.	Domșa I. Iosif	SC - 5M1	1481	29.06.2005	263.	Furdulea I. Dumitru	SC - 8M1	1525	09.08.2005
199.	Domșa I. Iosif	SC - 5M1	1482	29.06.2005	264.	Furdulea I. Dumitru	SC - 8M1	1526	09.08.2005
200.	Domșa I. Iosif	SC - 5M2	1486	29.06.2005	265.	Furdulea I. Dumitru	SC - 8M1	1527	09.08.2005
201.	Donisa C. Petru	SC - 8M1	1479	05.07.2005	266.	Furdulea I. Dumitru	SC - 8M2	1528	09.08.2005
202.	Donisa C. Petru	SC - 8M2	1480	05.07.2005	267.	Galben I. Ioan	SC - 4M1	1035	31.08.2005
203.	Donisa C. Petru	SC - 8M3	1684	19.09.2005	268.	Galben I. Ioan	SC - 4M1	1036	31.08.2005
204.	Drăghia R. Ion	SC - 7M7	1556	26.09.2005	269.	Galben I. Ioan	SC - 4M2	1037	31.08.2005
205.	Dragnea D. Gheorghe Marian	SC - 8M1	1475	05.07.2005	270.	Gârâiacu G. Augustin	SC - 5M1	1635	20.09.2005
206.	Dragnea D. Gheorghe Marian	SC - 8M2	1476	05.07.2005	271.	Gârâiacu G. Augustin	SC - 5M1	1636	20.09.2005
207.	Dragnea D. Gheorghe Marian	SC - 8M3	1682	19.09.2005	272.	Gârâiacu G. Augustin	SC - 5M1	1637	20.09.2005
208.	Dregan S. Sorin	SC - 4M1	1065	22.09.2005	273.	Gârâiacu G. Augustin	SC - 5M5	1645	20.09.2005
209.	Dregan S. Sorin	SC - 4M1	1078	22.09.2005	274.	Găureanu R. Florin	SC - 7M3	1456	24.06.2005
210.	Dregan S. Sorin	SC - 4M1	1090	22.09.2005	275.	Gavriloaie T. Iacob	SC - 4M1	963	02.08.2005
211.	Dregan S. Sorin	SC - 4M1	1100	22.09.2005	276.	Gavriloaie T. Iacob	SC - 4M1	964	02.08.2005
212.	Drilea G. Costel	SC - 5M12	1525	21.06.2005	277.	Gavriloaie T. Iacob	SC - 4M1	965	02.08.2005
213.	Drotar A. Dorin	SC - 5M12	1476	01.06.2005	278.	Gavriloaie T. Iacob	SC - 4M6	966	02.08.2005
214.	Dugală A. Constantin	SC - 8M1	1597	09.08.2005	279.	Gavriloaie T. Iacob	SC - 4M12	967	02.08.2005
215.	Dugală A. Constantin	SC - 8M1	1598	09.08.2005	280.	Geană I. Cristinel	SC - 5M8	1588	21.07.2005
216.	Dugală A. Constantin	SC - 8M1	1599	09.08.2005	281.	Geoc A. Nicolae	SC - 7M8	1522	23.08.2005
217.	Dugală A. Constantin	SC - 8M2	1600	09.08.2005	282.	Ghemuleț I. Teodor	SC - 5M4	1523	21.06.2005
218.	Dugală M. Ionel	SC - 8M1	1601	09.08.2005	283.	Gheorghe I. Costel	SC - 8M1	1605	09.08.2005
219.	Dugală M. Ionel	SC - 8M1	1602	09.08.2005	284.	Gheorghe I. Costel	SC - 8M1	1606	09.08.2005
220.	Dugală M. Ionel	SC - 8M1	1603	09.08.2005	285.	Gheorghe I. Costel	SC - 8M1	1607	09.08.2005
221.	Dugală M. Ionel	SC - 8M2	1604	09.08.2005	286.	Gheorghe I. Costel	SC - 8M2	1608	09.08.2005
222.	Dumitrache I. Constantin	SC - 7M8	1540	25.08.2005	287.	Gheorghe P. Constantin	SC - 1M6	2332	04.07.2005
223.	Dumitrescu C. Cristian	SC - 1M1	2387	15.08.2005	288.	Gheorghiu A. Ilie	SC - 6M3	1146	08.07.2005
224.	Dumitrescu C. Cristian	SC - 1M1	2388	15.08.2005	289.	Gheorghiu C. Costel	SC - 5M5	1447	17.06.2005
225.	Dumitrescu C. Cristian	SC - 1M1	2389	15.08.2005	290.	Gheorghiu D. Dumitru	SC - 6M6	1104	19.07.2005
226.	Dumitrescu C. Cristian	SC - 1M1	2390	15.08.2005	291.	Ghercă E. Ionel	SC - 6M3	1213	18.08.2005
227.	Dumitrescu C. Cristian	SC - 1M2	2391	15.08.2005	292.	Ghercă P. Valerian	SC - 1M6	2341	04.07.2005
228.	Dumitrov Daniel	SC - 8M1	1477	05.07.2005	293.	Gherman T. Dan Viorel	SC - 4M1	978	30.08.2005
229.	Dumitrov Daniel	SC - 8M2	1478	05.07.2005	294.	Ghighilici Nicolae	SC - 2M1	2164	13.07.2005
230.	Dumitru I. Ion	SC - 5M8	1652	23.09.2005	295.	Ghighilici Nicolae	SC - 2M2	2165	13.07.2005
231.	Dumitru V. Ionel Adrian	SC - 7M3	1465	15.08.2005	296.	Ghinea I. Florin Liviu	SC - 8M1	1529	09.08.2005
232.	Enache Ion	SC - 2M1	2119	03.08.2005	297.	Ghinea I. Florin Liviu	SC - 8M1	1530	09.08.2005
233.	Enache Ion	SC - 2M7	2120	03.08.2005	298.	Ghinea I. Florin Liviu	SC - 8M1	1531	09.08.2005
234.	Enache Ion	SC - 2M8	2121	03.08.2005	299.	Ghinea I. Florin Liviu	SC - 8M2	1532	09.08.2005
235.	Enache Ion	SC - 2M12	2122	03.08.2005	300.	Gișoabă P. Ionuț Florian	SC - 1M1	2433	29.08.2005
236.	Enascut F. Petru	SC - 6M3	1139	14.07.2005	301.	Gișoabă P. Ionuț Florian	SC - 1M1	2434	29.08.2005
237.	Ene Daniel	SC - 2M6	2094	03.08.2005	302.	Gișoabă P. Ionuț Florian	SC - 1M1	2435	29.08.2005
238.	Epuraș Gh. Dănuț	SC - 1M1	2350	05.07.2005	303.	Gișoabă P. Ionuț Florian	SC - 1M2	2436	29.08.2005
239.	Fera Gh. Gheorghe	SC - 7M1	1548	23.09.2005	304.	Giurgea M. Ionel	SC - 6M3	1140	14.07.2005
240.	Filip A. Aron	SC - 5M1	1498	20.06.2005	305.	Gligor T. Ioan Marian	SC - 4M1	972	30.08.2005
241.	Filip A. Aron	SC - 5M1	1499	20.06.2005	306.	Gligor T. Ioan Marian	SC - 4M1	973	30.08.2005
242.	Filip A. Aron	SC - 5M2	1583	21.07.2005	307.	Gligor T. Ioan Marian	SC - 4M1	974	30.08.2005
243.	Florea C. Ioan	SC - 7M1	1507	19.08.2005	308.	Gligor T. Ioan Marian	SC - 4M7	975	30.08.2005
244.	Florea C. Ioan	SC - 7M1	1508	19.08.2005	309.	Gligor T. Ioan Marian	SC - 4M12	976	30.08.2005
245.	Florea C. Ioan	SC - 7M1	1509	19.08.2005	310.	Goșa N. Ionel Lucian	SC - 5M1	1500	20.06.2005
246.	Florea C. Ioan	SC - 7M11	1510	19.08.2005	311.	Goșa N. Ionel Lucian	SC - 5M1	1501	20.06.2005
247.	Florea C. Ioan	SC - 7M5	1511	19.08.2005	312.	Goșa N. Ionel Lucian	SC - 5M2	1584	21.07.2005
248.	Florea I. Florin Daniel	SC - 4M1	1066	22.09.2005	313.	Gramă D. Dumitru Valer	SC - 5M1	1450	01.06.2005
249.	Florea I. Florin Daniel	SC - 4M1	1079	22.09.2005	314.	Gramă D. Dumitru Valer	SC - 5M1	1451	01.06.2005
250.	Florea I. Florin Daniel	SC - 4M1	1091	22.09.2005	315.	Gramă D. Dumitru Valer	SC - 5M1	1452	01.06.2005
251.	Floriștean I. Georgel	SC - 6M1	1151	15.08.2005	316.	Gramă D. Dumitru Valer	SC - 5M2	1453	01.06.2005
252.	Floriștean I. Georgel	SC - 6M1	1166	15.08.2005	317.	Grigoraș S. Viorel	SC - 5M7	1512	21.06.2005
253.	Floriștean I. Georgel	SC - 6M2	1181	15.08.2005	318.	Grigoraș S. Viorel	SC - 5M12	1515	21.06.2005
254.	Fodor I. Ioan	SC - 5M1	1563	21.07.2005	319.	Grigoraș S. Viorel	SC - 5M8	1518	21.06.2005
255.	Fodor I. Ioan	SC - 5M1	1564	21.07.2005	320.	Grigore C. Nicolae	SC - 7M8	1523	23.08.2005
256.	Fodor I. Ioan	SC - 5M1	1565	21.07.2005	321.	Grigore S. Ion	SC - 7M12	1550	26.09.2005
257.	Fodor I. Ioan	SC - 5M2	1597	15.08.2005	322.	Grigore S. Ion	SC - 7M7	1551	26.09.2005

Lista personalului atestat/autorizat de Autoritatea Feroviară Română - AFER în perioada 01.07.2005 - 30.09.2005

Nr. crt.	Nume și prenume mecanic autorizat	Autorizație		
		Serie	Număr	Data emiterii*
323.	Grigoruț Ovidiu	SC - 2M3	2155	03.07.2005
324.	Groșescu I. Teodor Iulian	SC - 1M1	2437	29.08.2005
325.	Groșescu I. Teodor Iulian	SC - 1M1	2438	29.08.2005
326.	Groșescu I. Teodor Iulian	SC - 1M1	2439	29.08.2005
327.	Groșescu I. Teodor Iulian	SC - 1M2	2440	29.08.2005
328.	Groșescu V. Marius	SC - 1M1	2426	29.08.2005
329.	Groșescu V. Marius	SC - 1M1	2427	29.08.2005
330.	Groșescu V. Marius	SC - 1M1	2428	29.08.2005
331.	Groșescu V. Marius	SC - 1M2	2425	29.08.2005
332.	Grosieriu S. Dănuț	SC - 6M7	1120	19.07.2005
333.	Grosieriu S. Dănuț	SC - 6M8	1126	19.07.2005
334.	Grosieriu S. Dănuț	SC - 6M8	1130	19.07.2005
335.	Grosu M. Dumitru	SC - 1M8	2442	29.08.2005
336.	Guiu C. Adrian	SC - 7M3	1470	15.08.2005
337.	Habasescu Gh. Vasile	SC - 6M1	1153	15.08.2005
338.	Habasescu Gh. Vasile	SC - 6M1	1168	15.08.2005
339.	Habasescu Gh. Vasile	SC - 6M2	1183	15.08.2005
340.	Hanes E. Vasile	SC - 5M5	1443	14.06.2005
341.	Hariga M. Vasile	SC - 6M1	1152	15.08.2005
342.	Hariga M. Vasile	SC - 6M1	1167	15.08.2005
343.	Hariga M. Vasile	SC - 6M2	1182	15.08.2005
344.	Henter R. Remus	SC - 5M1	1546	20.07.2005
345.	Henter R. Remus	SC - 5M6	1552	20.07.2005
346.	Hiriza I. Ioan	SC - 5M3	1592	25.07.2005
347.	Hrin N. Nicolae	SC - 4M7	1020	31.08.2005
348.	Huan Neculai	SC - 7M8	1541	25.08.2005
349.	Huzum T. Anton	SC - 7M1	1497	19.08.2005
350.	Huzum T. Anton	SC - 7M1	1498	19.08.2005
351.	Huzum T. Anton	SC - 7M1	1499	19.08.2005
352.	Huzum T. Anton	SC - 7M11	1500	19.08.2005
353.	Huzum T. Anton	SC - 7M5	1501	19.08.2005
354.	Iacob C. Ion	SC - 6M1	1103	19.07.2005
355.	Iacob C. Ion	SC - 6M7	1108	19.07.2005
356.	Iacob C. Ion	SC - 6M8	1113	19.07.2005
357.	Iamandi C. Emil	SC - 5M8	1653	23.09.2005
358.	Iamandi V. Ilie	SC - 7M5	1484	17.08.2005
359.	Iamandi V. Ilie	SC - 7M8	1485	17.08.2005
360.	Iamandi V. Ilie	SC - 7M11	1486	17.08.2005
361.	Iancu G. Mihai Cosmin	SC - 5M1	1614	27.09.2005
362.	Iancu G. Mihai Cosmin	SC - 5M1	1615	27.09.2005
363.	Iancu G. Mihai Cosmin	SC - 5M2	1630	27.09.2005
364.	Iancu S. Constantin	SC - 8M1	1481	05.07.2005
365.	Iancu S. Constantin	SC - 8M2	1482	05.07.2005
366.	Iancu S. Constantin	SC - 8M3	1685	19.09.2005
367.	Ihora P. Constantin	SC - 5M12	1477	01.06.2005
368.	Ilie I. Ioan	SC - 5M4	1494	29.06.2005
369.	Ioan C. Alexandru	SC - 1M12	2377	15.08.2005
370.	Ionescu P. Dorin	SC - 1M8	2361	20.07.2005
371.	Ionescu Petre	SC - 2M1	2099	03.08.2005
372.	Ionescu Petre	SC - 2M7	2100	03.08.2005
373.	Ionescu Petre	SC - 2M8	2101	03.08.2005
374.	Ionescu Petre	SC - 2M12	2102	03.08.2005
375.	Iordache F. Petre	SC - 8M3	1461	30.06.2005
376.	Iordache N. Corneliu	SC - 7M3	1457	24.06.2005
377.	Iordan S. Nicolae	SC - 7M5	1527	23.08.2005
378.	Iorga Florentin	SC - 3M1	1944	14.07.2005
379.	Iorga Florentin	SC - 3M1	1948	14.07.2005
380.	Iorga Florentin	SC - 3M1	1952	14.07.2005
381.	Irimia A. Ștefan	SC - 7M1	1561	26.09.2005
382.	Iuga C. Gheorghe	SC - 1M1	2348	05.07.2005
383.	Ivașcu I. Adrian	SC - 1M6	2339	04.07.2005
384.	Jeler T. Nicolae	SC - 5M5	1444	14.06.2005
385.	Juravie I. Marian Dan	SC - 8M1	1483	05.07.2005
386.	Juravie I. Marian Dan	SC - 8M2	1484	05.07.2005
387.	Juravie I. Marian Dan	SC - 8M3	1686	19.09.2005

Nr. crt.	Nume și prenume mecanic autorizat	Autorizație		
		Serie	Număr	Data emiterii*
388.	Jureschi I. Vasile	SC - 6M7	1121	19.07.2005
389.	Jureschi I. Vasile	SC - 6M8	1127	19.07.2005
390.	Jureschi I. Vasile	SC - 6M8	1131	19.07.2005
391.	Kalcza A. Arpad	SC - 5M1	1638	20.09.2005
392.	Kalcza A. Arpad	SC - 5M1	1639	20.09.2005
393.	Kalcza A. Arpad	SC - 5M1	1640	20.09.2005
394.	Kalcza A. Arpad	SC - 5M5	1646	20.09.2005
395.	Kalcza A. Arpad	SC - 5M8	1648	20.09.2005
396.	Kiraly A. Andor	SC - 5M3	1593	25.07.2005
397.	Kiss A Zoltan	SC - 5M3	1578	21.07.2005
398.	Kiss A Zoltan	SC - 5M1	1566	21.07.2005
399.	Kiss A Zoltan	SC - 5M1	1567	21.07.2005
400.	Kiss A Zoltan	SC - 5M1	1568	21.07.2005
401.	Kiss A Zoltan	SC - 5M6	1579	21.07.2005
402.	Kiss A Zoltan	SC - 5M12	1580	21.07.2005
403.	Kiss A Zoltan	SC - 5M7	1581	21.07.2005
404.	Knizel Alexandru	SC - 2M1	2123	03.08.2005
405.	Knizel Alexandru	SC - 2M7	2124	03.08.2005
406.	Knizel Alexandru	SC - 2M8	2125	03.08.2005
407.	Knizel Alexandru	SC - 2M12	2126	03.08.2005
408.	Latcan C. Adrian	SC - 8M1	1533	09.08.2005
409.	Latcan C. Adrian	SC - 8M1	1534	09.08.2005
410.	Latcan C. Adrian	SC - 8M1	1535	09.08.2005
411.	Latcan C. Adrian	SC - 8M2	1536	09.08.2005
412.	Lațju G. Vasile	SC - 5M1	1454	01.06.2005
413.	Lațju G. Vasile	SC - 5M1	1455	01.06.2005
414.	Lațju G. Vasile	SC - 5M1	1456	01.06.2005
415.	Lațju G. Vasile	SC - 5M2	1457	01.06.2005
416.	Leczfalvi M. Martin	SC - 4M1	1067	22.09.2005
417.	Leczfalvi M. Martin	SC - 4M1	1080	22.09.2005
418.	Leczfalvi M. Martin	SC - 4M1	1092	22.09.2005
419.	Lemnaru M. George Giany	SC - 5M5	1446	14.06.2005
420.	Lorenț A. Eugen	SC - 6M3	1214	18.08.2005
421.	Lovasz I. Zoltan	SC - 5M1	1595	15.08.2005
422.	Lovasz I. Zoltan	SC - 5M6	1602	15.08.2005
423.	Lucaks B. Carol	SC - 4M1	1033	31.08.2005
424.	Lungu G. Viorel	SC - 7M1	1487	19.08.2005
425.	Lungu G. Viorel	SC - 7M1	1488	19.08.2005
426.	Lungu G. Viorel	SC - 7M1	1489	19.08.2005
427.	Lungu G. Viorel	SC - 7M11	1490	19.08.2005
428.	Lungu G. Viorel	SC - 7M5	1491	19.08.2005
429.	Lupu D. Adrian	SC - 7M8	1481	15.08.2005
430.	Măceșanu V. Aurel	SC - 5M8	1589	21.07.2005
431.	Macovei A. Dănuț Alexandru	SC - 5M1	1641	20.09.2005
432.	Macovei A. Dănuț Alexandru	SC - 5M1	1642	20.09.2005
433.	Macovei A. Dănuț Alexandru	SC - 5M1	1643	20.09.2005
434.	Macovei A. Dănuț Alexandru	SC - 5M2	1644	20.09.2005
435.	Maței Gh. Laurențiu	SC - 7M8	1524	23.08.2005
436.	Mandea I. Costache	SC - 7M3	1471	15.08.2005
437.	Manolache N. Sorin	SC - 5M6	1557	20.07.2005
438.	Manolache N. Sorin	SC - 5M12	1559	20.07.2005
439.	Manole G. Marian Sergiu	SC - 8M1	1537	09.08.2005
440.	Manole G. Marian Sergiu	SC - 8M1	1538	09.08.2005
441.	Manole G. Marian Sergiu	SC - 8M1	1539	09.08.2005
442.	Manole G. Marian Sergiu	SC - 8M2	1540	09.08.2005
443.	Mara N. Nicolae Simion	SC - 5M1	1468	01.06.2005
444.	Mara N. Nicolae Simion	SC - 5M1	1469	01.06.2005
445.	Mara N. Nicolae Simion	SC - 5M2	1471	01.06.2005
446.	Mara N. Nicolae Simion	SC - 5M3	1562	21.07.2005
447.	Marcu I. Florin	SC - 8M1	1485	05.07.2005
448.	Marcu I. Florin	SC - 8M2	1486	05.07.2005
449.	Marcu I. Florin	SC - 8M3	1687	19.09.2005
450.	Marcu I. Petru	SC - 5M6	1626	27.09.2005
451.	Marcu I. Petru	SC - 5M1	1628	27.09.2005
452.	Mărcuță C. Gabriel Florin	SC - 7M3	1466	15.08.2005

Lista personalului atestat/autorizat de Autoritatea Feroviară Română - AFER în perioada 01.07.2005 - 30.09.2005

Nr. crt.	Nume și prenume mecanic autorizat	Autorizație			Nr. crt.	Nume și prenume mecanic autorizat	Autorizație		
		Serie	Număr	Data emiterii*			Serie	Număr	Data emiterii*
453.	Mare D. Ion	SC - 5M7	1527	20.06.2005	518.	Muntean O. Olimpiu Lucian	SC - 5M1	1531	20.06.2005
454.	Marica I. Ionel	SC - 5M8	1656	23.09.2005	519.	Muntean O. Olimpiu Lucian	SC - 5M1	1532	20.06.2005
455.	Marin G. Ion	SC - 5M8	1649	20.09.2005	520.	Muntean O. Olimpiu Lucian	SC - 5M1	1533	20.06.2005
456.	Marin V. Daniel	SC - 1M8	2370	09.08.2005	521.	Muntean O. Olimpiu Lucian	SC - 5M2	1540	20.06.2005
457.	Marin V. Silviu	SC - 1M8	2368	09.08.2005	522.	Muntean O. Olimpiu Lucian	SC - 5M3	1605	15.08.2005
458.	Mărmureanu C. Vasile	SC - 7M2	1462	15.08.2005	523.	Munteanu G. Florin	SC - 5M6	1522	21.06.2005
459.	Mărunțiș Gh. Cornel Toni	SC - 7M4	1531	23.08.2005	524.	Munteanu N. Ionel	SC - 7M8	1483	15.08.2005
460.	Mășcășan E. Ionel	SC - 4M1	1068	22.09.2005	525.	Munteanu S. Emil	SC - 8M3	1669	01.09.2005
461.	Mășcășan E. Ionel	SC - 4M1	1081	22.09.2005	526.	Munteanu S. Ghiță	SC - 7M8	1482	15.08.2005
462.	Mășcășan E. Ionel	SC - 4M1	1093	22.09.2005	527.	Mura Leontin Bebi	SC - 3M1	1945	14.07.2005
463.	Matei N. Ion	SC - 5M8	1655	23.09.2005	528.	Mura Leontin Bebi	SC - 3M1	1949	14.07.2005
464.	Matica D. Vasile	SC - 4M1	979	30.08.2005	529.	Mura Leontin Bebi	SC - 3M1	1953	14.07.2005
465.	Matiș Z. Zoltan	SC - 4M12	968	06.07.2005	530.	Mureșan I. Ianoș	SC - 4M1	1034	31.08.2005
466.	Matiș Z. Zoltan	SC - 4M1	1038	30.08.2005	531.	Mureșan V. Claudius Remus	SC - 4M1	1069	22.09.2005
467.	Mazilu V. Genuță	SC - 1M8	2373	09.08.2005	532.	Mureșan V. Claudius Remus	SC - 4M1	1082	22.09.2005
468.	Melinte D. Costică	SC - 7M3	1472	15.08.2005	533.	Mureșan V. Claudius Remus	SC - 4M1	1094	22.09.2005
469.	Mercheș Gh. Vasile	SC - 6M1	1154	15.08.2005	534.	Mustață Ion	SC - 2M1	2151	29.07.2005
470.	Mercheș Gh. Vasile	SC - 6M1	1169	15.08.2005	535.	Mustață Ion	SC - 2M2	2152	29.07.2005
471.	Mercheș Gh. Vasile	SC - 6M2	1184	15.08.2005	536.	Mutcu A. Mișu	SC - 8M7	1668	11.08.2005
472.	Michnea G. Petru	SC - 4M6	1031	31.08.2005	537.	Năstase I. Vasile	SC - 6M1	1203	20.09.2005
473.	Miclea I. Alexandru	SC - 5M1	1547	20.07.2005	538.	Năsture D. Ionel	SC - 8M1	1613	09.08.2005
474.	Miclea I. Alexandru	SC - 5M6	1553	20.07.2005	539.	Năsture D. Ionel	SC - 8M1	1614	09.08.2005
475.	Miclea I. Irinel	SC - 1M8	2372	09.08.2005	540.	Năsture D. Ionel	SC - 8M1	1615	09.08.2005
476.	Micu V. Vasile	SC - 6M3	1141	14.07.2005	541.	Năsture D. Ionel	SC - 8M2	1616	09.08.2005
477.	Mihai Gh. Niculaie	SC - 1M1	2392	15.08.2005	542.	Necula N. Stănică	SC - 7M1	1532	23.08.2005
478.	Mihai Gh. Niculaie	SC - 1M1	2393	15.08.2005	543.	Necula N. Stănică	SC - 7M1	1533	23.08.2005
479.	Mihai Gh. Niculaie	SC - 1M1	2394	15.08.2005	544.	Necula N. Stănică	SC - 7M1	1534	23.08.2005
480.	Mihai Gh. Niculaie	SC - 1M1	2395	15.08.2005	545.	Necula N. Stănică	SC - 7M11	1535	23.08.2005
481.	Mihai Gh. Niculaie	SC - 1M2	2396	15.08.2005	546.	Neculae Gh. Moise	SC - 8M1	1617	09.08.2005
482.	Mihai N. Marian	SC - 5M1	1616	27.09.2005	547.	Neculae Gh. Moise	SC - 8M1	1618	09.08.2005
483.	Mihai N. Marian	SC - 5M1	1617	27.09.2005	548.	Neculae Gh. Moise	SC - 8M1	1619	09.08.2005
484.	Mihai N. Marian	SC - 5M2	1631	27.09.2005	549.	Neculae Gh. Moise	SC - 8M2	1620	09.08.2005
485.	Mihăilă A. Grigore	SC - 5M8	1654	23.09.2005	550.	Negrea I. Marian Stoica	SC - 1M1	2324	29.06.2005
486.	Mihăilă P. Gabriel	SC - 5M12	1463	01.06.2005	551.	Negrea I. Marian Stoica	SC - 1M1	2325	29.06.2005
487.	Mihaiu M. Ion	SC - 8M1	1609	09.08.2005	552.	Negrea I. Marian Stoica	SC - 1M2	2326	29.06.2005
488.	Mihaiu M. Ion	SC - 8M1	1610	09.08.2005	553.	Nica Constantin	SC - 2M1	2162	13.07.2005
489.	Mihaiu M. Ion	SC - 8M1	1611	09.08.2005	554.	Nica Constantin	SC - 2M2	2163	13.07.2005
490.	Mihaiu M. Ion	SC - 8M2	1612	09.08.2005	555.	Nicoară D. Constantin	SC - 8M1	1487	05.07.2005
491.	Mihalciuc Giosan V. Radu	SC - 6M1	1155	15.08.2005	556.	Nicoară D. Constantin	SC - 8M2	1488	05.07.2005
492.	Mihalciuc Giosan V. Radu	SC - 6M1	1170	15.08.2005	557.	Nicoară D. Constantin	SC - 8M3	1688	19.09.2005
493.	Mihalciuc Giosan V. Radu	SC - 6M2	1185	15.08.2005	558.	Nicolae M. Ion	SC - 1M1	2413	29.08.2005
494.	Milorad A. Romeo	SC - 8M1	1541	09.08.2005	559.	Nicolae M. Ion	SC - 1M1	2414	29.08.2005
495.	Milorad A. Romeo	SC - 8M1	1542	09.08.2005	560.	Nicolae M. Ion	SC - 1M1	2415	29.08.2005
496.	Milorad A. Romeo	SC - 8M1	1543	09.08.2005	561.	Nicolae M. Ion	SC - 1M2	2416	29.08.2005
497.	Milorad A. Romeo	SC - 8M2	1544	09.08.2005	562.	Nicole Ionel	SC - 2M1	2107	03.08.2005
498.	Mina Constantin	SC - 2M6	2093	03.08.2005	563.	Nicole Ionel	SC - 2M7	2108	03.08.2005
499.	Mitrache M. Mihăiță	SC - 1M6	2343	04.07.2005	564.	Nicole Ionel	SC - 2M8	2109	03.08.2005
500.	Mitrică Ion	SC - 2M6	2097	03.08.2005	565.	Nicole Ionel	SC - 2M12	2110	03.08.2005
501.	Mitru Gh. Vasile	SC - 8M1	1545	09.08.2005	566.	Niculae N. Ion	SC - 1M6	2333	04.07.2005
502.	Mitru Gh. Vasile	SC - 8M1	1546	09.08.2005	567.	Nistor A. Lucian	SC - 1M6	2344	04.07.2005
503.	Mitru Gh. Vasile	SC - 8M1	1547	09.08.2005	568.	Niță C. Iulian	SC - 7M7	1557	26.09.2005
504.	Mitru Gh. Vasile	SC - 8M2	1548	09.08.2005	569.	Niță I. Marian	SC - 7M3	1458	24.06.2005
505.	Mitu Gh. Stelian	SC - 1M5	2354	20.07.2005	570.	Nițu Gh. Ion	SC - 1M8	2364	09.08.2005
506.	Mohoreanu I. Ion	SC - 1M1	2421	29.08.2005	571.	Nițu I. Gheorghe	SC - 8M1	1549	09.08.2005
507.	Mohoreanu I. Ion	SC - 1M1	2422	29.08.2005	572.	Nițu I. Gheorghe	SC - 8M1	1550	09.08.2005
508.	Mohoreanu I. Ion	SC - 1M1	2423	29.08.2005	573.	Nițu I. Gheorghe	SC - 8M1	1551	09.08.2005
509.	Mohoreanu I. Ion	SC - 1M2	2424	29.08.2005	574.	Nițu I. Gheorghe	SC - 8M2	1552	09.08.2005
510.	Moldovan O. Ioan Daniel	SC - 4M12	969	06.07.2005	575.	Oancia V. Sorin	SC - 6M6	1105	19.07.2005
511.	Moldovan O. Ioan Daniel	SC - 4M1	1039	30.08.2005	576.	Oasman P. Senol	SC - 8M1	1489	05.07.2005
512.	Morcan P. Tiberiu Dorian	SC - 5M8	1590	21.07.2005	577.	Oasman P. Senol	SC - 8M2	1490	05.07.2005
513.	Moroșanu Gh. Costică	SC - 6M3	1215	18.08.2005	578.	Ohrniuc P. Marin	SC - 6M7	1111	19.07.2005
514.	Movilă M. George	SC - 5M4	1524	21.06.2005	579.	Olar V. Ion	SC - 7M8	1542	25.08.2005
515.	Muller G. Jurgen Gunter	SC - 5M6	1627	27.09.2005	580.	Olariu D. Constantin	SC - 6M3	1142	14.07.2005
516.	Muller G. Jurgen Gunter	SC - 5M1	1629	27.09.2005	581.	Olariu D. Vasile	SC - 6M3	1216	18.08.2005
517.	Muntean N. Nicolae	SC - 5M5	1448	17.06.2005	582.	Olaru V. Valentin	SC - 6M1	1156	15.08.2005

Lista personalului atestat/autorizat de Autoritatea Feroviară Română - AFER în perioada 01.07.2005 - 30.09.2005

Nr. crt.	Nume și prenume mecanic autorizat	Autorizație		
		Serie	Număr	Data emiterii*
583.	Olaru V. Valentin	SC - 6M1	1171	15.08.2005
584.	Olaru V. Valentin	SC - 6M2	1186	15.08.2005
585.	Olteanu D. Ionel	SC - 8M1	1553	09.08.2005
586.	Olteanu D. Ionel	SC - 8M1	1554	09.08.2005
587.	Olteanu D. Ionel	SC - 8M1	1555	09.08.2005
588.	Olteanu D. Ionel	SC - 8M2	1556	09.08.2005
589.	Onișor P. Petru Cristrian	SC - 4M1	1070	22.09.2005
590.	Onișor P. Petru Cristrian	SC - 4M1	1083	22.09.2005
591.	Onișor P. Petru Cristrian	SC - 4M1	1095	22.09.2005
592.	Onofrei V. Ovidiu	SC - 6M7	1112	19.07.2005
593.	Oprea Adrian	SC - 2M1	2147	31.08.2005
594.	Oprea Adrian	SC - 2M7	2148	31.08.2005
595.	Oprea Adrian	SC - 2M8	2149	31.08.2005
596.	Oprea Adrian	SC - 2M12	2150	31.08.2005
597.	Oprea Gh. Ștefan	SC - 6M3	1217	18.08.2005
598.	Osman P. Senol	SC - 8M3	1689	19.09.2005
599.	Pamfilie I. Vasilică	SC - 7M3	1473	15.08.2005
600.	Pană N. Costel	SC - 7M7	1558	26.09.2005
601.	Pană S. Florin	SC - 8M1	1621	09.08.2005
602.	Pană S. Florin	SC - 8M1	1622	09.08.2005
603.	Pană S. Florin	SC - 8M1	1623	09.08.2005
604.	Pană S. Florin	SC - 8M2	1624	09.08.2005
605.	Panaitiu T. Vasile	SC - 7M1	1502	19.08.2005
606.	Panaitiu T. Vasile	SC - 7M1	1503	19.08.2005
607.	Panaitiu T. Vasile	SC - 7M1	1504	19.08.2005
608.	Panaitiu T. Vasile	SC - 7M11	1505	19.08.2005
609.	Panaitiu T. Vasile	SC - 7M5	1506	19.08.2005
610.	Păntece A. Marcel	SC - 1M12	2381	15.08.2005
611.	Pânzaru V. Ovidiu	SC - 5M3	1544	20.07.2005
612.	Păpălău V. Nicolae	SC - 5M1	1618	27.09.2005
613.	Păpălău V. Nicolae	SC - 5M1	1619	27.09.2005
614.	Pârlea Ioan	SC - 3M1	1947	14.07.2005
615.	Pârlea Ioan	SC - 3M1	1951	14.07.2005
616.	Pârlea Ioan	SC - 3M1	1955	14.07.2005
617.	Pătrașcu D. Adrian	SC - 5M1	1620	27.09.2005
618.	Pătrașcu D. Adrian	SC - 5M1	1621	27.09.2005
619.	Pătrașcu D. Adrian	SC - 5M2	1632	27.09.2005
620.	Păun Gh. Nicolae	SC - 1M12	2379	15.08.2005
621.	Păun Victor	SC - 2M1	2135	31.08.2005
622.	Păun Victor	SC - 2M7	2136	31.08.2005
623.	Păun Victor	SC - 2M8	2137	31.08.2005
624.	Păun Victor	SC - 2M12	2138	31.08.2005
625.	Perca I. Ion	SC - 6M3	1143	14.07.2005
626.	Petcu A. Gheorghe Ion	SC - 5M1	1502	20.06.2005
627.	Petcu A. Gheorghe Ion	SC - 5M1	1503	20.06.2005
628.	Petcu A. Gheorghe Ion	SC - 5M3	1509	20.06.2005
629.	Petcu A. Gheorghe Ion	SC - 5M6	1510	20.06.2005
630.	Petcu A. Gheorghe Ion	SC - 5M12	1526	20.06.2005
631.	Petcu A. Gheorghe Ion	SC - 5M7	1528	20.06.2005
632.	Petcu Gh. Ștefan	SC - 1M8	2367	09.08.2005
633.	Petcu S. Petruș	SC - 1M8	2371	09.08.2005
634.	Petre N. Ion	SC - 1M12	2385	15.08.2005
635.	Petre Șt. Pintilie	SC - 7M8	1546	25.08.2005
636.	Petruț Alin Zorel	SC - 3M1	1946	14.07.2005
637.	Petruț Alin Zorel	SC - 3M1	1950	14.07.2005
638.	Petruț Alin Zorel	SC - 3M1	1954	14.07.2005
639.	Pietrariu P. Florin Corneliu	SC - 6M12	1136	19.07.2005
640.	Pinoșanu Paul	SC - 2M1	2143	31.08.2005
641.	Pinoșanu Paul	SC - 2M7	2144	31.08.2005
642.	Pinoșanu Paul	SC - 2M8	2145	31.08.2005
643.	Pinoșanu Paul	SC - 2M12	2146	31.08.2005
644.	Pintilei Gh. Petru	SC - 6M7	1122	19.07.2005
645.	Pînzariu J. Ovidiu Jan	SC - 5M1	1548	20.07.2005
646.	Pînzariu J. Ovidiu Jan	SC - 5M6	1554	20.07.2005
647.	Pîrlogea Gheorghe	SC - 2M6	2098	03.08.2005

Nr. crt.	Nume și prenume mecanic autorizat	Autorizație		
		Serie	Număr	Data emiterii*
648.	Pîslea Dumitru	SC - 2M1	2158	13.07.2005
649.	Pîslea Dumitru	SC - 2M2	2159	13.07.2005
650.	Ploscaru Gh. Ioan	SC - 7M1	1562	26.09.2005
651.	Podaru C. Gheorghe	SC - 6M3	1218	18.08.2005
652.	Pogăcean T. Teodor Marin	SC - 4M7	1021	31.08.2005
653.	Pogăcean T. Teodor Marin	SC - 4M12	1022	31.08.2005
654.	Pop I. Grigore Constantin	SC - 4M12	1030	31.08.2005
655.	Pop V. Daniel	SC - 4M1	1071	22.09.2005
656.	Pop V. Daniel	SC - 4M1	1084	22.09.2005
657.	Pop V. Daniel	SC - 4M1	1096	22.09.2005
658.	Pop V. Vasile	SC - 4M1	1072	22.09.2005
659.	Pop V. Vasile	SC - 4M1	1085	22.09.2005
660.	Pop V. Vasile	SC - 4M1	1097	22.09.2005
661.	Popi Marian	SC - 2M3	2168	13.07.2005
662.	Popovici P. Gheorghe	SC - 6M7	1123	19.07.2005
663.	Popovici P. Gheorghe	SC - 6M8	1128	19.07.2005
664.	Popovici P. Gheorghe	SC - 6M8	1132	19.07.2005
665.	Postole M. Ion	SC - 7M8	1525	23.08.2005
666.	Precub V. Virgil	SC - 5M1	1534	20.06.2005
667.	Precub V. Virgil	SC - 5M1	1535	20.06.2005
668.	Precub V. Virgil	SC - 5M1	1536	20.06.2005
669.	Precub V. Virgil	SC - 5M2	1541	20.06.2005
670.	Precub V. Virgil	SC - 5M3	1604	15.08.2005
671.	Preda D. Nicolae	SC - 8M8	1675	24.08.2005
672.	Preda P. Ion	SC - 1M8	2362	20.07.2005
673.	Pricop D. Constantin	SC - 6M6	1106	19.07.2005
674.	Pricop I. Petru	SC - 5M6	1558	20.07.2005
675.	Pricop I. Petru	SC - 5M12	1560	20.07.2005
676.	Pricopaș A. Mihai	SC - 6M7	1124	19.07.2005
677.	Pricopaș A. Mihai	SC - 6M8	1129	19.07.2005
678.	Pricopaș A. Mihai	SC - 6M8	1133	19.07.2005
679.	Radici V. Fănuță	SC - 1M6	2335	04.07.2005
680.	Radu C. Marius Ion	SC - 7M3	1460	24.06.2005
681.	Radu R. Florian	SC - 1M6	2330	04.07.2005
682.	Radu V. Adrian	SC - 5M8	1657	23.09.2005
683.	Radu V. Dumitru	SC - 1M12	2384	15.08.2005
684.	Radu V. Vasile Marian	SC - 1M8	2365	09.08.2005
685.	Răducanu D. Cătălin	SC - 8M1	1557	09.08.2005
686.	Răducanu D. Cătălin	SC - 8M1	1558	09.08.2005
687.	Răducanu D. Cătălin	SC - 8M1	1559	09.08.2005
688.	Răducanu D. Cătălin	SC - 8M2	1560	09.08.2005
689.	Răducanu Ștefan	SC - 2M1	2127	31.08.2005
690.	Răducanu Ștefan	SC - 2M7	2128	31.08.2005
691.	Răducanu Ștefan	SC - 2M8	2129	31.08.2005
692.	Răducanu Ștefan	SC - 2M12	2130	31.08.2005
693.	Răduț I. Mircea	SC - 5M1	1504	20.06.2005
694.	Răduț I. Mircea	SC - 5M1	1505	20.06.2005
695.	Răduț I. Mircea	SC - 5M2	1585	21.07.2005
696.	Raicu V. Ion	SC - 5M8	1650	20.09.2005
697.	Răileanu T. Dumitru Daniel	SC - 7M3	1459	24.06.2005
698.	Rînceanu S. Marian	SC - 1M6	2334	04.07.2005
699.	Roca I. Andrei	SC - 6M1	1157	15.08.2005
700.	Roca I. Andrei	SC - 6M1	1172	15.08.2005
701.	Roca I. Andrei	SC - 6M2	1187	15.08.2005
702.	Rocaș G. Gabriel Tiberiu	SC - 4M12	970	06.07.2005
703.	Rocaș G. Gabriel Tiberiu	SC - 4M1	1040	30.08.2005
704.	Roman C. Valentin	SC - 8M1	1561	09.08.2005
705.	Roman C. Valentin	SC - 8M1	1562	09.08.2005
706.	Roman C. Valentin	SC - 8M1	1563	09.08.2005
707.	Roman C. Valentin	SC - 8M2	1564	09.08.2005
708.	Roșu S. Costel	SC - 8M1	1661	11.08.2005
709.	Roșu S. Costel	SC - 8M1	1662	11.08.2005
710.	Roșu S. Costel	SC - 8M1	1663	11.08.2005
711.	Roșu S. Costel	SC - 8M1	1664	11.08.2005
712.	Roșu S. Costel	SC - 8M1	1665	11.08.2005

Lista personalului atestat/autorizat de Autoritatea Feroviară Română - AFER în perioada 01.07.2005 - 30.09.2005

Nr. crt.	Nume și prenume mecanic autorizat	Autorizație			Nr. crt.	Nume și prenume mecanic autorizat	Autorizație		
		Serie	Număr	Data emiterii*			Serie	Număr	Data emiterii*
713.	Roșu S. Costel	SC - 8M1	1666	11.08.2005	778.	Stanca I. George	SC - 8M1	1565	09.08.2005
714.	Roșu S. Costel	SC - 8M12	1667	11.08.2005	779.	Stanca I. George	SC - 8M1	1566	09.08.2005
715.	Ruja I. Ioan Adrian	SC - 5M1	1537	20.06.2005	780.	Stanca I. George	SC - 8M1	1567	09.08.2005
716.	Ruja I. Ioan Adrian	SC - 5M1	1538	20.06.2005	781.	Stanca I. George	SC - 8M2	1568	09.08.2005
717.	Ruja I. Ioan Adrian	SC - 5M1	1539	20.06.2005	782.	Stanciu A. Dragoș Constantin	SC - 1M1	2429	29.08.2005
718.	Ruja I. Ioan Adrian	SC - 5M2	1542	20.06.2005	783.	Stanciu A. Dragoș Constantin	SC - 1M1	2430	29.08.2005
719.	Ruja I. Ioan Adrian	SC - 5M3	1606	15.08.2005	784.	Stanciu A. Dragoș Constantin	SC - 1M1	2431	29.08.2005
720.	Sabău I. Ilie	SC - 6M1	1204	20.09.2005	785.	Stanciu A. Dragoș Constantin	SC - 1M2	2432	29.08.2005
721.	Sachelaru Șt. Valerică	SC - 7M3	1467	15.08.2005	786.	Stanciu I. Costică	SC - 7M3	1474	15.08.2005
722.	Săcuiu I. Ion	SC - 1M8	2369	09.08.2005	787.	Stanciu I. Valerian	SC - 8M1	1633	09.08.2005
723.	Sandu C. Cristian	SC - 7M3	1468	15.08.2005	788.	Stanciu I. Valerian	SC - 8M1	1634	09.08.2005
724.	Sărbuleț A. Jean	SC - 5M8	1658	23.09.2005	789.	Stanciu I. Valerian	SC - 8M1	1635	09.08.2005
725.	Sava S. Gheorghe	SC - 7M1	1517	19.08.2005	790.	Stanciu I. Valerian	SC - 8M2	1636	09.08.2005
726.	Sava S. Gheorghe	SC - 7M1	1518	19.08.2005	791.	State V. Eugen Marian	SC - 7M7	1477	15.08.2005
727.	Sava S. Gheorghe	SC - 7M1	1519	19.08.2005	792.	Ștefan A. Avram	SC - 7M12	1552	26.09.2005
728.	Sava S. Gheorghe	SC - 7M11	1520	19.08.2005	793.	Ștefan A. Avram	SC - 7M7	1553	26.09.2005
729.	Sava S. Gheorghe	SC - 7M5	1521	19.08.2005	794.	Ștefan D. Nicu Adrian	SC - 8M1	1581	09.08.2005
730.	Sava Șt. Iulian	SC - 7M3	1461	24.06.2005	795.	Ștefan D. Nicu Adrian	SC - 8M1	1582	09.08.2005
731.	Savin C. Constantin	SC - 5M12	1464	01.06.2005	796.	Ștefan D. Nicu Adrian	SC - 8M1	1583	09.08.2005
732.	Savina M. Cornel	SC - 5M6	1530	20.06.2005	797.	Ștefan D. Nicu Adrian	SC - 8M2	1584	09.08.2005
733.	Savu D. Ion	SC - 7M5	1528	23.08.2005	798.	Sterea I. Costache	SC - 6M1	1205	20.09.2005
734.	Savu G. Daniel	SC - 8M1	1491	05.07.2005	799.	Știrbăț V. Nicolae	SC - 7M1	1549	23.09.2005
735.	Savu G. Daniel	SC - 8M2	1492	05.07.2005	800.	Stoica C. Vasile Dan	SC - 1M1	2357	20.07.2005
736.	Savu G. Daniel	SC - 8M3	1690	19.09.2005	801.	Stoica C. Vasile Dan	SC - 1M1	2358	20.07.2005
737.	Șchiopu T. Cristian	SC - 1M8	2363	09.08.2005	802.	Stoica C. Vasile Dan	SC - 1M1	2359	20.07.2005
738.	Șchiopu T. Cristian	SC - 1M12	2375	09.08.2005	803.	Stoica C. Vasile Dan	SC - 1M4	2360	20.07.2005
739.	Șelăvîrtea C. Constantin	SC - 5M12	1465	01.06.2005	804.	Stoicescu P. Mihai	SC - 5M8	1659	23.09.2005
740.	Șerban P. Alexandru	SC - 1M1	2327	29.06.2005	805.	Străoanu C. Stelu	SC - 7M8	1544	25.08.2005
741.	Șerban P. Alexandru	SC - 1M1	2328	29.06.2005	806.	Stroescu L. Constantin Adrian	SC - 1M8	2443	29.08.2005
742.	Șerban P. Alexandru	SC - 1M2	2329	29.06.2005	807.	Stroie G. Constantin	SC - 5M8	1660	23.09.2005
743.	Sfetcu I Ioan Ciprian	SC - 5M1	1549	20.07.2005	808.	Stuparu A. Ștefan Liviu	SC - 1M6	2340	04.07.2005
744.	Sfetcu I Ioan Ciprian	SC - 5M6	1555	20.07.2005	809.	Suciu I. Vasile	SC - 5M1	1596	15.08.2005
745.	Simon A. Zoltan	SC - 5M1	1569	21.07.2005	810.	Suciu I. Vasile	SC - 5M6	1603	15.08.2005
746.	Simon A. Zoltan	SC - 5M1	1570	21.07.2005	811.	Sultana Gh. Traian	SC - 6M6	1116	19.07.2005
747.	Simon A. Zoltan	SC - 5M1	1571	21.07.2005	812.	Suteanu G. Dumitru	SC - 8M3	1673	09.08.2005
748.	Simon A. Zoltan	SC - 5M2	1598	15.08.2005	813.	Szasz Zsiga P. Peter	SC - 5M11	1495	29.06.2005
749.	Sion Ion	SC - 7M8	1543	25.08.2005	814.	Szekely Rebi G. Gavrilă	SC - 5M3	1594	25.07.2005
750.	Sipică O. Ion	SC - 8M1	1625	09.08.2005	815.	Szilagyî N. Andrei	SC - 4M12	971	06.07.2005
751.	Sipică O. Ion	SC - 8M1	1626	09.08.2005	816.	Szilagyî N. Andrei	SC - 4M1	1041	30.08.2005
752.	Sipică O. Ion	SC - 8M1	1627	09.08.2005	817.	Tăbăcaru A. Ion	SC - 6M7	1109	19.07.2005
753.	Sipică O. Ion	SC - 8M2	1628	09.08.2005	818.	Tăbăcaru A. Ion	SC - 6M8	1114	19.07.2005
754.	Sîrb I. Ioan Dan	SC - 5M5	1445	14.06.2005	819.	Tal G. Viorel	SC - 4M3	984	23.09.2005
755.	Sîrcu Gh. Vasile	SC - 6M3	1219	18.08.2005	820.	Tămășan V. Vasile Daniel	SC - 5M1	1483	29.06.2005
756.	Soare I. Adrian	SC - 1M1	2401	29.08.2005	821.	Tămășan V. Vasile Daniel	SC - 5M1	1484	29.06.2005
757.	Soare I. Adrian	SC - 1M1	2402	29.08.2005	822.	Tămășan V. Vasile Daniel	SC - 5M1	1485	29.06.2005
758.	Soare I. Adrian	SC - 1M1	2403	29.08.2005	823.	Tămășan V. Vasile Daniel	SC - 5M2	1487	29.06.2005
759.	Soare I. Adrian	SC - 1M2	2404	29.08.2005	824.	Tanasa M. Florin	SC - 8M1	1493	05.07.2005
760.	Socianu A. Lucian Augustin	SC - 5M6	1473	01.06.2005	825.	Tanasa M. Florin	SC - 8M2	1494	05.07.2005
761.	Solomon G. Gheorghe	SC - 5M1	1478	01.06.2005	826.	Tanasa M. Florin	SC - 8M3	1691	19.09.2005
762.	Solomon G. Gheorghe	SC - 5M6	1479	01.06.2005	827.	Tanislav D. Mircea	SC - 8M1	1585	09.08.2005
763.	Solovăstru I. Ioan	SC - 5M1	1572	21.07.2005	828.	Tanislav D. Mircea	SC - 8M1	1586	09.08.2005
764.	Solovăstru I. Ioan	SC - 5M1	1573	21.07.2005	829.	Tanislav D. Mircea	SC - 8M1	1587	09.08.2005
765.	Solovăstru I. Ioan	SC - 5M1	1574	21.07.2005	830.	Tanislav D. Mircea	SC - 8M2	1588	09.08.2005
766.	Solovăstru I. Ioan	SC - 5M2	1599	15.08.2005	831.	Țăranu M. Răzvan	SC - 5M1	1607	15.08.2005
767.	Spiridonescu I. Gheorghe	SC - 6M1	1206	20.09.2005	832.	Țăranu M. Răzvan	SC - 5M1	1608	15.08.2005
768.	Sporiș G. Gheorghe Păunel	SC - 5M3	1492	29.06.2005	833.	Țăranu M. Răzvan	SC - 5M1	1609	15.08.2005
769.	Stafie V. Vasile	SC - 6M1	1158	15.08.2005	834.	Țăranu M. Răzvan	SC - 5M2	1610	15.08.2005
770.	Stafie V. Vasile	SC - 6M1	1173	15.08.2005	835.	Țărlungeanu C. Constantin	SC - 1M1	2397	29.08.2005
771.	Stafie V. Vasile	SC - 6M2	1188	15.08.2005	836.	Țărlungeanu C. Constantin	SC - 1M1	2398	29.08.2005
772.	Staicu Gh. Ioan	SC - 6M1	1207	20.09.2005	837.	Țărlungeanu C. Constantin	SC - 1M1	2399	29.08.2005
773.	Stan M. Dănuț	SC - 1M12	2378	15.08.2005	838.	Țărlungeanu C. Constantin	SC - 1M2	2400	29.08.2005
774.	Stan Z. Vasile	SC - 8M1	1629	09.08.2005	839.	Teodorescu M. Mihai	SC - 6M1	1160	15.08.2005
775.	Stan Z. Vasile	SC - 8M1	1630	09.08.2005	840.	Teodorescu M. Mihai	SC - 6M1	1175	15.08.2005
776.	Stan Z. Vasile	SC - 8M1	1631	09.08.2005	841.	Teodorescu M. Mihai	SC - 6M2	1190	15.08.2005
777.	Stan Z. Vasile	SC - 8M2	1632	09.08.2005	842.	Terzea I. Octavian Ion	SC - 1M1	2405	29.08.2005

Lista personalului atestat/autorizat de Autoritatea Feroviară Română - AFER în perioada 01.07.2005 - 30.09.2005

Nr. crt.	Nume și prenume mecanic autorizat	Autorizație		
		Serie	Număr	Data emiterii*
843.	Terzea I. Octavian Ion	SC - 1M1	2406	29.08.2005
844.	Terzea I. Octavian Ion	SC - 1M1	2407	29.08.2005
845.	Terzea I. Octavian Ion	SC - 1M2	2408	29.08.2005
846.	Tiba A. Iosif	SC - 6M3	1144	14.07.2005
847.	Țicu Ion	SC - 2M6	2096	03.08.2005
848.	Timpău G. Aurel	SC - 6M1	1161	15.08.2005
849.	Timpău G. Aurel	SC - 6M1	1176	15.08.2005
850.	Timpău G. Aurel	SC - 6M2	1191	15.08.2005
851.	Tîrcavu S. Radu	SC - 7M12	1554	26.09.2005
852.	Tîrcavu S. Radu	SC - 7M7	1555	26.09.2005
853.	Țița Marin	SC - 2M1	2111	03.08.2005
854.	Țița Marin	SC - 2M7	2112	03.08.2005
855.	Țița Marin	SC - 2M8	2113	03.08.2005
856.	Țița Marin	SC - 2M12	2114	03.08.2005
857.	Toader S. Constantin	SC - 7M8	1526	23.08.2005
858.	Tofan G. Constantin	SC - 8M1	1495	05.07.2005
859.	Tofan G. Constantin	SC - 8M2	1496	05.07.2005
860.	Tofan G. Constantin	SC - 8M3	1692	19.09.2005
861.	Tolciu I. Liviu Dumitru	SC - 5M3	1493	29.06.2005
862.	Toma A. Iulian	SC - 8M1	1569	09.08.2005
863.	Toma A. Iulian	SC - 8M1	1570	09.08.2005
864.	Toma A. Iulian	SC - 8M1	1571	09.08.2005
865.	Toma A. Iulian	SC - 8M2	1572	09.08.2005
866.	Toma N. Mihai	SC - 6M1	1159	15.08.2005
867.	Toma N. Mihai	SC - 6M1	1174	15.08.2005
868.	Toma N. Mihai	SC - 6M2	1189	15.08.2005
869.	Tomșa I. Ioan	SC - 4M7	1023	31.08.2005
870.	Topliceanu V. Constantin	SC - 6M3	1145	14.07.2005
871.	Traila I. Dumitru	SC - 8M1	1573	09.08.2005
872.	Traila I. Dumitru	SC - 8M1	1574	09.08.2005
873.	Traila I. Dumitru	SC - 8M1	1575	09.08.2005
874.	Traila I. Dumitru	SC - 8M2	1576	09.08.2005
875.	Trandafir V. Ion	SC - 5M8	1661	23.09.2005
876.	Truță I. Gheorghe Florin	SC - 5M1	1575	21.07.2005
877.	Truță I. Gheorghe Florin	SC - 5M1	1576	21.07.2005
878.	Truță I. Gheorghe Florin	SC - 5M1	1577	21.07.2005
879.	Truță I. Gheorghe Florin	SC - 5M2	1600	15.08.2005
880.	Tudor C. Teodor	SC - 8M1	1637	09.08.2005
881.	Tudor C. Teodor	SC - 8M1	1638	09.08.2005
882.	Tudor C. Teodor	SC - 8M1	1639	09.08.2005
883.	Tudor C. Teodor	SC - 8M2	1640	09.08.2005
884.	Tudor F. Virgil	SC - 8M1	1641	09.08.2005
885.	Tudor F. Virgil	SC - 8M1	1642	09.08.2005
886.	Tudor F. Virgil	SC - 8M1	1643	09.08.2005
887.	Tudor F. Virgil	SC - 8M2	1644	09.08.2005
888.	Tudor Georgel	SC - 2M1	2103	03.08.2005
889.	Tudor Georgel	SC - 2M7	2104	03.08.2005
890.	Tudor Georgel	SC - 2M8	2105	03.08.2005
891.	Tudor Georgel	SC - 2M12	2106	03.08.2005
892.	Tudorescu Petre	SC - 2M1	2160	13.07.2005
893.	Tudorescu Petre	SC - 2M2	2161	13.07.2005
894.	Tuică Gheorghe	SC - 2M6	2095	03.08.2005
895.	Țurcanu D. Mircea	SC - 8M1	1589	09.08.2005
896.	Țurcanu D. Mircea	SC - 8M1	1590	09.08.2005
897.	Țurcanu D. Mircea	SC - 8M1	1591	09.08.2005
898.	Țurcanu D. Mircea	SC - 8M2	1592	09.08.2005
899.	Turcitu Ștefan	SC - 2M1	2166	13.07.2005
900.	Turcitu Ștefan	SC - 2M2	2167	13.07.2005
901.	Tuță Sandu Florin	SC - 2M1	2153	12.08.2005
902.	Tuță Sandu Florin	SC - 2M2	2154	12.08.2005
903.	Unchiașu P. Claudiu	SC - 5M7	1513	21.06.2005
904.	Unchiașu P. Claudiu	SC - 5M12	1516	21.06.2005
905.	Unchiașu P. Claudiu	SC - 5M8	1519	21.06.2005

Nr. crt.	Nume și prenume mecanic autorizat	Autorizație		
		Serie	Număr	Data emiterii*
906.	Ungur A. Sebastian Florin	SC - 4M1	1073	22.09.2005
907.	Ungur A. Sebastian Florin	SC - 4M1	1086	22.09.2005
908.	Ungur A. Sebastian Florin	SC - 4M1	1098	22.09.2005
909.	Ungureanu A. Vasile	SC - 6M1	1162	15.08.2005
910.	Ungureanu A. Vasile	SC - 6M1	1177	15.08.2005
911.	Ungureanu A. Vasile	SC - 6M2	1192	15.08.2005
912.	Ungureanu I. Florin	SC - 6M6	1107	19.07.2005
913.	Ungureanu V. Alexandru	SC - 1M1	2345	05.07.2005
914.	Urdaș S. Ștefan	SC - 4M7	1024	31.08.2005
915.	Ursaru I. Dan	SC - 6M3	1147	08.07.2005
916.	Uruc M. Aurel	SC - 8M1	1645	09.08.2005
917.	Uruc M. Aurel	SC - 8M1	1646	09.08.2005
918.	Uruc M. Aurel	SC - 8M1	1647	09.08.2005
919.	Uruc M. Aurel	SC - 8M2	1648	09.08.2005
920.	Văduva P. Ionel	SC - 8M1	1649	09.08.2005
921.	Văduva P. Ionel	SC - 8M1	1650	09.08.2005
922.	Văduva P. Ionel	SC - 8M1	1651	09.08.2005
923.	Văduva P. Ionel	SC - 8M2	1652	09.08.2005
924.	Vâlcea V. Vasile	SC - 5M1	1506	20.06.2005
925.	Vâlcea V. Vasile	SC - 5M1	1507	20.06.2005
926.	Vâlcea V. Vasile	SC - 5M2	1586	21.07.2005
927.	Vasilache V. Gheorghe	SC - 7M1	1492	19.08.2005
928.	Vasilache V. Gheorghe	SC - 7M1	1493	19.08.2005
929.	Vasilache V. Gheorghe	SC - 7M1	1494	19.08.2005
930.	Vasilache V. Gheorghe	SC - 7M11	1495	19.08.2005
931.	Vasilache V. Gheorghe	SC - 7M5	1496	19.08.2005
932.	Vasile P. Dumitru	SC - 1M1	2352	05.07.2005
933.	Vasile T. Valentin	SC - 8M1	1577	09.08.2005
934.	Vasile T. Valentin	SC - 8M1	1578	09.08.2005
935.	Vasile T. Valentin	SC - 8M1	1579	09.08.2005
936.	Vasile T. Valentin	SC - 8M2	1580	09.08.2005
937.	Vasile V. Iosif	SC - 6M3	1220	18.08.2005
938.	Verza I. Sorin Ilie	SC - 5M8	1591	21.07.2005
939.	Vică C. Constantin	SC - 1M5	2355	20.07.2005
940.	Vida V. Ștefan	SC - 4M1	1074	22.09.2005
941.	Vida V. Ștefan	SC - 4M1	1087	22.09.2005
942.	Vijiac Șt. Stelian	SC - 1M12	2383	15.08.2005
943.	Vîlcu I. Neluț Vasile	SC - 5M1	1622	27.09.2005
944.	Vîlcu I. Neluț Vasile	SC - 5M1	1623	27.09.2005
945.	Vîlcu I. Neluț Vasile	SC - 5M2	1633	27.09.2005
946.	Vișan A. Marin	SC - 1M6	2336	04.07.2005
947.	Visu Gh. Mihai	SC - 7M8	1545	25.08.2005
948.	Vlad S. Eugen	SC - 8M1	1653	09.08.2005
949.	Vlad S. Eugen	SC - 8M1	1654	09.08.2005
950.	Vlad S. Eugen	SC - 8M1	1655	09.08.2005
951.	Vlad S. Eugen	SC - 8M2	1656	09.08.2005
952.	Voinea I. Nicolae Lucian	SC - 5M1	1550	20.07.2005
953.	Voinea I. Nicolae Lucian	SC - 5M6	1556	20.07.2005
954.	Vulcu L. Dorin	SC - 5M1	1624	27.09.2005
955.	Vulcu L. Dorin	SC - 5M1	1625	27.09.2005
956.	Vulcu L. Dorin	SC - 5M2	1634	27.09.2005
957.	Zaharia M. Relu	SC - 6M7	1125	19.07.2005
958.	Zaharia M. Relu	SC - 6M8	1134	19.07.2005
959.	Zaharia M. Relu	SC - 6M8	1135	19.07.2005
960.	Zamfir Gh. Victor	SC - 1M5	2356	20.07.2005
961.	Zanc I. Dorin	SC - 4M12	1028	31.08.2005